

2016年 上海市普通高等学校 招生专业目录

上海市教育考试院 编

编者 刘玉祥 黄琦 张军
张晓岚 吴恺 黄炜

人民教育出版社

图书在版编目(CIP)数据

2016年上海市普通高等学校招生专业目录 /上海市
教育考试院编. — 北京:人民教育出版社, 2016.3
ISBN 978 - 7 - 107 - 25096 - 5

I. ①2… II. ①上… III. ①高等学校—招生—目录
—上海市—2016 IV. ①G647.32

中国版本图书馆CIP数据核字(2016)第064424号

人民教育出版社 出版发行

(北京市海淀区中关村南大街17号院1号楼 邮编: 100081)

网址: <http://www.pep.com.cn>

上海斯迈克彩印包装厂印装 上海人教海文图书音像有限公司经销

2016年5月第1版 2016年5月第1次印刷

开本: 787毫米×1092毫米 1/16 印张: 22 插页: 4

字数: 700千字 印数: 00001~54900册

ISBN 978 - 7 - 107 - 25096 - 5 定价: 29.00元

如发现印、装质量问题,影响阅读,请与印刷厂联系调换。

(联系地址: 上海市南芦公路1885号 邮编: 201306 电话: 58072328)

致全体高考考生

各位考生：

你们好！高考日益临近，大家都在紧张复习迎考，我们希望每一位考生调整好心态，注意劳逸结合。

在报名时，大家都已阅读了“上海市普通高校招生统一文化考试考场规则”，并书面签署了《考生诚信承诺书》，以表明考生承诺提供真实、准确的报考信息，以及知晓、认同并遵守考场规则。为维护国家统一考试的公平、公正，加强考试纪律的教育，强化每一位考生的自律意识，营造诚实守信的考试环境，树立文明良好的社会风尚，请每位考生在考试前再次认真阅读考场规则，考试时遵守诚信考试承诺。

今年高考所有科目继续实施网上阅卷。网上阅卷科目对答题有特别要求，考生事先应熟悉和掌握网上阅卷科目的答题要求和方式。请务必注意：在开始答题前，应将监考教师发下的条形码经核准后揭下，粘贴在答题纸上指定的贴条形码区域内；所有试题作答都必须全部涂、写在答题纸该题对应的答题区域内，若超出规定区域的答题内容将不予评分；选择题务必使用 2B 铅笔涂点答题，主观题使用黑色字迹钢笔、圆珠笔或签字笔书写答题，以确保被扫描的答题纸图像清晰。

今年的英语听力考试，仍将通过东方广播电台 FM(调频)89.9 兆赫、AM(中波)792 千赫两个频率播放，以考生自行携带备有耳机的收音机收听的方式进行。考生在考前应备足电池，带好耳机，确保收音机能正常收听。5 月 5 日 14:50 至 15:20 将由东方广播电台在这两个频率进行播音效果的试运行，考生可进行收音频率的调试(5 月 15 日 8:50 至 9:20 本市普通高校招收面向应届中等职业学校毕业生招生的英语听力考试也将使用这两个频率播放，考生可再次进行收音频率及信号的调试)。各位考生在书面签署《考生诚信承诺书》前已仔细阅读考场规则，务必请考生注意的是其中第三条规定：“听力考试不设备用考场。”未带收音设备或收音设备发生故障的，其后果将由考生本人负责。另外，根据教育部规定，有听力考试的外语考试科目，正式开考前 30 分钟考生开始进入考场，开考前 15 分钟起禁止迟到考生进入考场，以确保听力考试顺利进行。

根据教育部《高等学校招生全国统一考试考务工作规定》，“开考 15 分钟后考生不准进入考点参加当次科目考试，交卷出场时间不得早于每科目考试结束前 30 分钟”。“考生领到答题卡和试卷后，应在指定位置和规定时间内准确、清楚地填涂姓名、准考证号、座位号等。凡漏填、错填或书写字迹不清的答卷，影响评卷结果的，责任由考生自负。”“如不遵守考场规则，不服从考试工作人员管理，有违纪、作弊等行为，教育考试机构将按照《国家教育考试违规处理办法》(教育部令第 33 号)及有关规定进行处理，并将记入国家教育考试诚信档案；涉嫌违法的，由考点或教育考试机构移送当地公安机关，按照《中华人民共和国刑法修正案(九)》及有关法规进行处理。”

根据《国家教育考试违规处理办法》的规定：携带具有发送或者接收信息功能设备进入考场的，将认定为考试作弊。使用相关设备接收信息实施作弊的，可以视情节轻重，同时给予暂停参加该项考试 1 至 3 年的处理；情节特别严重的，可以同时给予暂停参加各种国家教育考试 1 至 3 年的处理。

我们希望每一位考生在高考中都能自觉地遵守考场规则，诚实守信，考出自己的水平，为营造上海良好的考场风气而努力。衷心祝愿大家以饱满的精神状态走进考场，发挥出自己的最佳水平。

上海市教育考试院

2016 年 5 月

2016年上海市普通高等学校招生统一文化考试考场规则

一、考生必须按规定时间参加考试。每科开考前30分钟凭准考证和有效证件(有效证件含:居民身份证、社保卡(有照片)、驾驶证、护照、军人证)进入考场。迟到15分钟者,不得进入考点考试(有听力考试的外语科目开考前30分钟组织考生进入考场,开考前15分钟起禁止迟到考生入场)。

二、2B铅笔,黑色字迹的钢笔、圆珠笔或签字笔,直尺,圆规,三角板,无封套橡皮等必需的考试用品(有特殊规定的除外)可带入考场,其他任何物品不准带入考场。严禁携带各种通讯工具(如手机等具有发送或者接收信息功能的设备等)、有电子存储记忆功能的计算器和录放设备以及涂改液、修正带等物品进入考场。

三、设有英语听力考试内容的科目,其听力考试内容将通过东方广播电台统一播放,收听频率为:FM(调频)89.9兆赫、AM(中波)792千赫。考生须自行携带备有耳机的收音机,并应确定机器能正常运作,另须备足电池。地处梅山、大屯、张家洼考区的考生和非通用语种考生外语听力考试内容收听磁带录音。听力考试不设备用考场。

四、考生进入考场,即按准考证号对号入座,将准考证和有效证件放在课桌左上角,以便监考人员核验。考生领到答题纸和试卷后,应在指定位置和规定时间内准确、清楚地填(涂)考生本人姓名、准考证号,正确粘贴条形码。凡漏填、错填或字迹不清的答卷、答题纸影响评卷的,责任由考生自负。

五、开考信号发出后考生方可开始答题。考生必须用现行规范的语言文字答题。考生答题时,如遇试题字迹不清,可举手询问,但对试题内容不得要求监考人员作任何解释或启示。

六、考生须在试卷或答题纸规定区域答题,不得用规定以外的笔和纸答题。答题纸客观题须用2B铅笔涂点,涂点要规范。不得在答卷、答题纸上做任何标记。

七、考生交卷离场时间不得早于每门科目考试结束前30分钟,离场时须将试卷、答题纸和草稿纸(夹在试卷内)一并交出,不得将试卷、答题纸和草稿纸带出考场。交卷离场后,不得再进入考场,也不得在考场附近逗留、谈论。

八、考生在考场内必须保持安静,不准吸烟,不准喧哗,不准交头接耳、左顾右盼、打手势、做暗号,不准夹带、旁窥、抄袭或有意让他人抄袭,不准传抄答案或交换试卷、答题纸、草稿纸,不准传递文具、物品等。

九、考试结束信号发出后,考生应当立即停止答题并停笔,在监考人员按顺序收齐全部试卷、答题纸、草稿纸后,根据监考人员指令依次离场。

十、考生如不遵守考场规则,不服从考试工作人员管理,有违纪、作弊行为的,教育考试机构将按照《国家教育考试违规处理办法》等进行处理,并将记入国家教育考试诚信档案;涉嫌违法的,由考点或教育考试机构移送当地公安机关,按照《中华人民共和国刑法修正案(九)》及有关法规进行处理。

目 录

重要说明	(1)
党和政府有决心有能力帮助家庭经济困难学生上得起大学 ——全国学生资助管理中心致普通高中应届毕业生的公开信	(2)
2016年上海市普通高等学校招生考生填报志愿表设置及志愿信息输入办法	(3)
2016年上海市普通高等学校招生专业和计划的填写说明	(7)
2016年上海市普通高等学校招生军校生、国防生院校报考指南	(8)
本市各区(县)人武部一览表	(9)
普通高等学校招生体检工作指导意见	(10)
教育部办公厅 卫生部办公厅关于普通高等学校招生学生入学身体检查 取消乙肝项目检测有关问题的通知	(12)
2016年上海市普通高等学校招生网上征求志愿办法	(13)
2016年被部分外省市普通高校录取的本市常住户口考生 享受一次性经济补贴的发放办法	(15)
关于2016年录取考生纸质档案递送给录取高校的办法	(16)
关于2016年香港特别行政区高校招生的注意事项	(17)
关于2016年澳门特别行政区高校招生的注意事项	(18)
关于2016年台湾高校招生的注意事项	(19)
文科(第一、二、三科目组考生) 综合评价	(23)
清华北大	(26)
本科提前录取院校	(27)
地方农村专项计划	(33)
本科普通批院校(本市)	(34)
本科普通批院校(外地)	(48)
高职(专科)提前录取院校(本市)	(93)
高职(专科)提前录取院校(外地)	(95)
高职(专科)普通批院校(本市)	(96)
高职(专科)普通批院校(外地)	(105)
理科(第四、五、六科目组考生) 综合评价	(113)
清华北大	(121)
本科提前录取院校	(122)
地方农村专项计划	(132)
本科普通批院校(本市)	(134)
本科普通批院校(外地)	(160)
高职(专科)提前录取院校(本市)	(246)
高职(专科)提前录取院校(外地)	(248)

高职(专科)普通批院校(本市).....	(249)
高职(专科)普通批院校(外地).....	(259)
艺术、体育类(文科)	
艺术类本科第一批院校(本市).....	(269)
艺术类本科第一批院校(外地).....	(274)
艺术类本科第二批院校(本市).....	(287)
艺术类本科第二批院校(外地).....	(289)
艺术类高职(专科)院校、专业(本市).....	(295)
艺术类高职(专科)院校、专业(外地).....	(298)
体育类本科第一批院校(本市).....	(299)
体育类本科第一批院校(外地).....	(300)
体育类本科第二批院校(外地).....	(300)
艺术、体育类(理科)	
艺术类本科第一批院校(本市).....	(303)
艺术类本科第一批院校(外地).....	(308)
艺术类本科第二批院校(本市).....	(320)
艺术类本科第二批院校(外地).....	(322)
艺术类高职(专科)院校、专业(本市).....	(325)
艺术类高职(专科)院校、专业(外地).....	(328)
体育类本科第一批院校(本市).....	(329)
体育类本科第一批院校(外地).....	(330)
体育类本科第二批院校(外地).....	(330)
军队院校招收普通中学高中毕业生、普通高等学校招收国防生政治考核表	
2016年上海市普通高等学校招生“综合评价”批考生志愿表	
2016年上海市普通高等学校招生零志愿批(清华、北大)考生志愿表	
2016年上海市普通高等学校招生“地方农村专项计划”批考生志愿表	
2016年上海市普通高等学校招生“特殊类型”考生志愿表	
2016年上海市普通高等学校招生考生志愿表一(5月份使用)	
2016年上海市普通高等学校招生考生志愿表二(8月份使用)	

重要说明

一、《2016年上海市普通高等学校招生专业目录》所刊登公布的高等学校均为经教育部审核批准在上海地区招生、具有高等学历教育招生资格的高等学校。该书版权依法属于上海市教育考试院所有，任何人或单位未经许可，不得擅自翻印。

二、为方便考生了解今年的招生政策和信息，上海市教育考试院和部分招生院校于5月14日、15日9:00~16:00通过上海招考热线、东方网接受网上咨询。咨询信息将在上海招考热线保留10天，供考生查阅。

今年上海市教育考试院继续使用微博、微信发布相关的招考信息，方便考生获取相关信息，建议考生多多关注。官方微博为“上海国子监”，微信公众号为“上海招考”。

三、本书中的彩色插页仅供参考，若考生欲对本书中招生院校的招生专业、录取方式、招生章程等方面有更详细的了解，可通过电话、网络等方式直接向招生院校咨询。我院编印的另一本书《2016年上海高考指南》公布了部分在沪招生院校的通讯联系方式及网址。

四、本书根据教育部5月8日下达的招生计划编印，为考生提供各校招生计划数、招生专业及招收科目组等报考信息。招生院校的办学性质、办学地点、专业设置等相关情况和招收专业的具体要求以学校的招生章程和招生简章为准，请相关考生务必仔细阅读。

五、关于各校宣传的招生专业收费标准，请考生进一步浏览学校招生简章，并以物价部门最后核准公布的为准。

六、本书内容如与文件有差异，以公布的文件为准。

上海市教育考试院

2016年5月

党和政府有决心有能力帮助家庭经济困难学生上得起大学

——全国学生资助管理中心致普通高中应届毕业生的公开信

亲爱的同学：

你好！

历经数年寒窗，你即将完成高中学业，步入梦想中的大学校园，迎来人生的金色年华。此时此刻，你是否担心家庭经济状况无力承担自己的大学学费？我们告诉你，党和政府将助你一臂之力，为你扫除经济上的后顾之忧，不会让经济困难的枷锁束缚你追求真理和实现自我价值的翅膀，请你耐心读完这封信，并把好消息告诉你的家长。

国家出台了很多资助政策。其中，解决学费、住宿费问题，以国家助学贷款为主，以国家励志奖学金等为辅；解决生活费问题，以国家助学金为主，以勤工助学等为辅。专门帮助家庭经济困难的学生上大学。你想尽早知道国家可以为你提供哪些经济上的帮助吗？那你现在就可以在全国学生资助管理中心的网站进行查询(<http://www.xszz.cee.edu.cn>)。

每年6月份，我们都印制《高校学生资助政策简介》和《高校学生及家庭情况调查表》，在大学录取通知书中邮寄给每一位新生。新生在了解国家资助政策后，如实填写调查表，经当地乡镇或街道民政部门核实盖章后，据此申请办理入学前和入学后的资助项目。

如果你现在正在备考，没有太多时间详细查阅资助政策，我们就简单地给你介绍一下。目前，国家在本专科教育阶段建立起国家奖学金、国家励志奖学金、国家助学金、国家助学贷款(包括校园地国家助学贷款和生源地信用助学贷款)、师范生免费教育、退役士兵教育资助、基层就业学费补偿助学贷款代偿、服义务兵役国家资助、新生入学资助项目、勤工助学、学费减免等多种形式有机结合的高校家庭经济困难学生资助政策体系。入学时，家庭经济特别困难的新生如暂时筹集不齐学费和住宿费，可在开学报到的当天，通过学校开设的“绿色通道”报到。入校后再向学校申报家庭经济困难，由学校核实认定后采取不同措施给予资助。

如你有什么问题，也可以向当地县级教育部门的学生资助中心或你的高中老师咨询。

大学时光是美好的，她已打开大门期待着拥抱你们。相信，有党和政府的关怀、社会大家庭的关心、你们家人的关爱，志向高远的你一定能实现自己的大学梦想，一定能在未来工作和生活中实现自己的人生梦想，更一定能为实现中华民族伟大复兴的中国梦贡献自己的力量。

全国学生资助管理中心

2016年4月

2016年上海市普通高等学校招生 考生填报志愿表设置及志愿信息输入办法

普通高等学校招生志愿表(以下简称高考志愿表)是考生表达报考意愿、招生部门网上投放考生档案和高校录取新生的基本依据。

由于普通高等学校招生统一实行网上录取,整个招生过程不流转纸质档案材料。因此,考生报考普通高等学校不仅要填写纸质高考志愿表,还必须把高考志愿表信息准确无误地进行网上填报,并确认两者一致。

高考志愿表填报办法如下:

一、高考志愿表设置

根据上海市教委《关于做好2016年上海市普通高校考试招生工作的通知》(沪教委学〔2016〕24号)文件精神,2016年上海市普通高校招生批次按录取先后顺序设置如下:

1. “综合评价”批;
2. 零志愿批(清华大学和北京大学);
3. 本科艺体批和本科提前批;
4. “地方农村专项计划”批;
5. “特殊类型”招生;
6. 本科普通批;
7. 全部高职(专科)批[含高职(专科)艺体批、高职(专科)提前批和高职(专科)普通批]。

其中“综合评价”批、“特殊类型”招生(除清华大学、北京大学外)、本科普通批、高职(专科)普通批均按平行志愿投档,其余批次按顺序志愿投档。

对于本科普通批和高职(专科)普通批中投档录取后仍未完成招生计划的院校,将分别进行征求志愿。征求志愿所填报的院校按平行志愿投档。

高考志愿表按照本科和高职(专科)的招生录取批次设置,每个招生录取批次均设置若干院校志愿和相应院校的专业志愿,同时还设置“愿否专业调剂”选项和“愿否走读”选项。

“愿否专业调剂”选项:是指考生若未被这个学校填报的专业录取,是否愿意接受该校在本市招生的本批次、同科类的其他专业中调剂录取。“愿否专业调剂”选项可填写数字:“1”表示全愿意、“2”表示全不愿意、“3”表示除中外合作专业(收费高的专业)外其他愿意、“4”表示除医科外其他愿意、“5”表示除农科外其他愿意(注:3、4、5三项可以并列填写)。

“愿否走读”选项:可填写数字:“1”表示愿意、“2”表示不愿意。凡招收走读生的院校(专业),均在招生专业目录中的相关栏目内注明(未注明的均为住读)。如考生需走读,可在入学后向学校提出走读申请。填报有走读要求院校(专业)的考生应考虑自己的居住地区、交通条件以及其他是否具备自行解决住宿条件等情况后再选填。

二、高考志愿表填报内容

考生根据本人意愿和实际情况,可以全部填写或部分填写招生批次及院校、专业志愿。

1. “综合评价”批

获得复旦大学、上海交通大学、同济大学、华东师范大学、上海外国语大学、华东理工

大学、东华大学、上海财经大学和上海大学的“综合评价录取改革试点”入围资格，且高考成绩达到“自主招生控制分数线”的考生，可选择填报其中2个平行的院校志愿，并根据相关院校公布的“综合评价”批专业，每所院校中选择填报不超过6个专业和1个“愿否专业调剂”的选项。

未填报该批次志愿或未被该批次志愿院校录取的考生，不影响后面所填报志愿院校的投档录取。

2. 零志愿批(清华大学和北京大学)

该批次设有清华大学、北京大学两所院校，考生可选择填报其中1个院校志愿，并根据院校公布的专业，选择填报不超过6个专业和1个“愿否专业调剂”的选项。

未填报该批次志愿或未被该批次志愿院校录取的考生，不影响后面所填报志愿院校的投档录取。

3. 本科艺体批和本科提前批

本科艺体批含艺术类和体育类本科专业，分为2个批次，考生可在每个批次填报2个非平行的院校志愿。

填报艺术类本科专业志愿，必须持有填报该艺术类本科专业相应的考试合格证或符合相应的专业要求；填报体育类本科专业志愿，体育类专业统考成绩必须在合格线以上。艺术类、体育类本科专业招生要求详见相关招生学校的招生章程。

本科提前批是指列为提前批招生的军事公安类、师范类、小语种等本科专业，考生可填报2个非平行的院校志愿。

考生可根据相关院校公布的专业，每所院校选择填报不超过6个专业、1个“愿否专业调剂”和1个“愿否走读”的选项。

根据有关规定，本科艺体批和本科提前批同时录取，两者不能兼报。

未填报该批次志愿或未被该批次志愿院校录取的考生，不影响后面所填报志愿院校的投档录取。

4. “地方农村专项计划”批

符合市教委规定的本市农村户籍的考生才能填报该批次志愿，符合资格的考生可填报4个非平行的院校志愿，并可根据相关院校公布的专业，每所院校选择填报不超过6个专业、1个“愿否专业调剂”和1个“愿否走读”的选项。凡填报了“地方农村专项计划”批志愿，且文化考试成绩不低于本科批次控制线的考生，由招生院校按照招生计划择优录取。

未填报该批次志愿或未被该批次志愿院校录取的考生，不影响后面所填报志愿院校的投档录取。

5. “特殊类型”招生

获得高校自主招生、高水平艺术团团员、高水平运动队队员、清华大学“领军人才选拔”和北京大学“博雅人才培养计划”招生入选资格的考生，可在高考成绩公布后填报“特殊类型”招生院校志愿。

获得“特殊类型”招生入选资格的考生，可选择填报1个“清华北大特殊类型”院校志愿、3个平行的“本科普通批特殊类型”院校志愿，每所院校可填报6个专业和1个“愿否专业调剂”的选项。入选资格考生可根据与相关院校的协议，填报相关专业志愿。“特殊类型”资格考生均在院校所在的相应招生批次投档录取。

未填报该批次志愿或未被该批次志愿院校录取的考生，不影响后面所填报志愿院校的投档录取。

6. 本科普通批

本科普通批设置 10 个平行的院校志愿，每所院校设 6 个专业志愿、1 个“愿否专业调剂”和 1 个“愿否走读”的选项。

投档录取后仍未完成招生计划的院校将进行征求志愿，征求志愿设 10 个平行的院校志愿，每所院校可填报 3 个专业志愿。

7. 全部高职(专科)批

该批次高考志愿表分为：高职(专科)艺体批、高职(专科)提前批、高职(专科)普通批。

高职(专科)艺体批：可填报 4 个非平行的院校志愿；

高职(专科)提前批：可填报 2 个非平行的院校志愿；

高职(专科)普通批：可填报 8 个平行的院校志愿。

每个院校志愿中均设置 6 个专业志愿、1 个“愿否专业调剂”和 1 个“愿否走读”的选项。

根据有关规定，高职(专科)艺体批和高职(专科)提前批同时录取，两者不能兼报。

高职(专科)普通批投档录取后仍未完成招生计划的院校将进行征求志愿，征求志愿院校个数不限，每所院校可填报 3 个专业志愿，征求志愿填报院校按平行志愿投档。

三、高考志愿表填报时间

高考志愿表填报分两个阶段进行：第一阶段填报本科志愿(分三次进行)；第二阶段是本科录取结束后填报全部高职(专科)志愿。

1. 第一阶段志愿填报

(1) 5 月 20 日至 25 日

a. 填报零志愿批(清华大学和北京大学)志愿；

b. 填报本科艺体批和本科提前批志愿；

c. 填报“地方农村专项计划”批志愿；

d. 填报本科普通批志愿。

(2) 6 月 24 日至 26 日

填报“综合评价”批志愿。

(3) 6 月 28 日至 30 日

填报“特殊类型”招生志愿。

2. 第二阶段志愿填报

8 月上旬填报全部高职(专科)志愿。

四、高考志愿表填报要求

高考志愿表不仅仅表达考生所选报的院校和专业，更是考生志向、愿望、爱好、个性和能力等因素的综合反映，每个考生应把个人志愿同国家的需要结合起来，积极报考师范、农林、水利、地矿、石油、军事等院校和外省市高校。

高考志愿表也是考生与院校之间的一种双向选择，考生根据自己的基本条件、对高校的了解和学科的认识以及相关规定的规定，慎重填报院校和专业；各高校又以考生填报的志愿为其录

取的基本依据，从众多的报考者中择优选拔符合条件的新生。因此，合理填报志愿对于考生来说意义重大，各区县招考机构和中学也要加强对考生志愿填报的指导。

1. 本市高考分文史类和理工类，共设六个科目组。

文史类：第1科目组[语文、数学、外语、政治]；

第2科目组[语文、数学、外语、历史]；

第3科目组[语文、数学、外语、地理]。

理工类：第4科目组[语文、数学、外语、物理]；

第5科目组[语文、数学、外语、化学]；

第6科目组[语文、数学、外语、生命科学]。

语文、数学、外语以外的一门相关科目考试成绩按文史类和理工类分别作分数调整，招生录取时文史类、理工类各相关科目组的考生同等对待。

2. 凡填报本科志愿的考生，需参加四门文化科目(语文、数学、外语和相关科目)考试；只填报高职(专科)志愿的考生，需参加三门文化科目(语文、数学、外语)考试。

3. 考生可通过院校的招生章程，了解招生院校对相关专业的科目组设置、外语口试等级及其他方面的特殊要求。

4. 根据相关规定，考生报考普通高校，其年龄、婚否不限；军事、公安院校按规定分别有报考年龄和毕业生性质等要求；考生若想了解报考专业对身体条件的要求，可参阅教育部、卫生部和中国残疾人联合会制定的《普通高等学校招生体检工作指导意见》。

5. 高校的学费标准和住宿费标准由招生院校在其招生章程中明确。

6. 各区县招考机构和中学要统一组织考生进行高考志愿表的网上填报，要安排专门人员按规定审核考生的高考志愿表及考生的签名。其中本市应届高中毕业生由学籍所在中学统一安排，非本市应届高中毕业生由户籍所在区县招考机构统一安排。

7. 考生务必认真、仔细地填写志愿信息，并作相应检查。高考志愿表经考生本人签字确认后，不得再更改。考生不按时完成志愿信息填报的，视作自动放弃。

8. 考生对高考志愿表的真实性和准确性负责，因考生本人填报错误造成的后果，由考生本人负责。

9. 高考志愿填报结束后，由市教育考试院将考生填报的志愿信息备份，分别提交教育行政部门和纪检机构存档，以保证公平、公正。

2016年上海市普通高等学校招生 专业和计划的填写说明

1. 2016年本市普通高等学校招生计划分别按文科(第1、2、3科目组)和理科(第4、5、6科目组)编排,文科编排在前面,理科编排在后面。本市院校和外省市院校均分别编排,其中本市院校在前面,外省市院校在后面。文科填报对象为第1、2、3科目组考生[含单报高职(专科)文科考生],理科填报对象为第4、5、6科目组考生[含单报高职(专科)理科考生],填报时请注意识别科类和编码,切勿混淆。

2. 学校编码设置为三位数,第一位是“0”的为提前录取院校(不分本市和外地);第一位是“1”、“4”、“7”、“N”、“Z”的为本市录取院校;第一位是“2”、“3”、“5”、“6”、“K”、“W”、“8”、“9”的为外省市院校。其中第一位是“1”、“2”、“3”、“4”、“5”、“6”、“K”、“W”的为本科院校;第一位是“N”的为安排地方农村专项计划的市属本科院校;第一位是“Z”的为综合评价批本科院校;第一位是“7”、“8”、“9”的为高职(专科)院校。

第一位字母是“A”的为本市艺术类本科第一批次院校(专业);第一位字母是“B”的为外省市艺术类本科第一批次院校(专业);第一位字母是“C”的为本市艺术类本科第二批次院校(专业);第一位字母是“D”的为外省市艺术类本科第二批次院校(专业);第一位字母是“E”的为本市艺术类高职(专科)院校(专业);第一位字母是“F”的为外省市艺术类高职(专科)院校(专业)。

第一位字母是“T”的为体育类院校(专业)。“T01”~“T29”为本市体育类本科第一批次院校(专业);“T30”~“T39”为外省市体育类本科第一批次院校(专业);“T60”~“T79”为外省市体育类本科第二批次院校(专业)。

3. 招收科目栏内1、2、3、4、5、6分别为政治、历史、地理、物理、化学、生命科学六个科目组的代号。

4. 收费标准和住宿标准除特别注明外,均为“元/人·学年”。部分院校收费标准和住宿费尚未确定的,在收费时一律按有关规定执行。

5. 招生院校的办学性质、办学地点等相关情况和招收专业的具体要求请考生务必参见学校的招生章程和招生简章。

2016 年上海市普通高等学校招生 军校生、国防生院校报考指南

1. 关于报考条件。考生年龄不低于 17 周岁、不超过 20 周岁(1996 年 9 月 1 日至 1999 年 8 月 31 日出生)的普通高中应届、往届毕业生；身体和心理健康，符合军队院校招收学员体格检查标准和体能测试要求；未婚。

2. 关于志愿填报。5 月中旬考生填报志愿。军校、国防生院校专业分为指挥和非指挥 2 类，且均有性别区分。

3. 关于政治考核。志愿报考军校、国防生院校的考生，5 月 30 日前到所在区(县)人民武装部报名并填写《军队院校招收普通中学高中毕业生、普通高等学校招收国防生政治考核表》(以下简称《政治考核表》)个人基本信息，人民武装部参照征兵组织政治考核，6 月 15 日前完成。考生于 6 月 20 日前领回《政治考核表》并在参加面试、体检和心理测试时交至上海市军校招生办公室。请考生妥善保存表格，不得污损、遗失。

4. 关于面试、体检、心理测试和体能测试。全市军校和国防生院校招生面试、体检、心理测试和体能测试集中组织进行，面试、体检控制分数线和地点将于 6 月 24 日在上海招考热线(www.shmeea.edu.cn)公布，请考生注意查看。上线考生携带本人身份证、准考证、政治考核表和 2 张 1 寸近期免冠照片，按时前往指定地点参加面试、体检和心理测试(必须空腹)。体能测试时间、项目、地点与体检结果在上海招考热线一并公布。面试、体检和心理测试合格考生方能参加体能测试。

军人职业适应性心理测试(简称心理测试)，主要是检测考生对部队院校学习和生活的职业适应性，判断是否适应部队训练和军事作业，是否具备培养合格军官的基本心理条件。

体检医院为解放军第八五医院，地址：上海市长宁区华山路 1328 号。

注意：考生必须依次参加政治考核、面试、体检、心理测试和体能测试，且所有项目必须合格，并将表格交至上海市军队院校招生办公室方能参加军校和国防生招生录取。

报 考 流 程

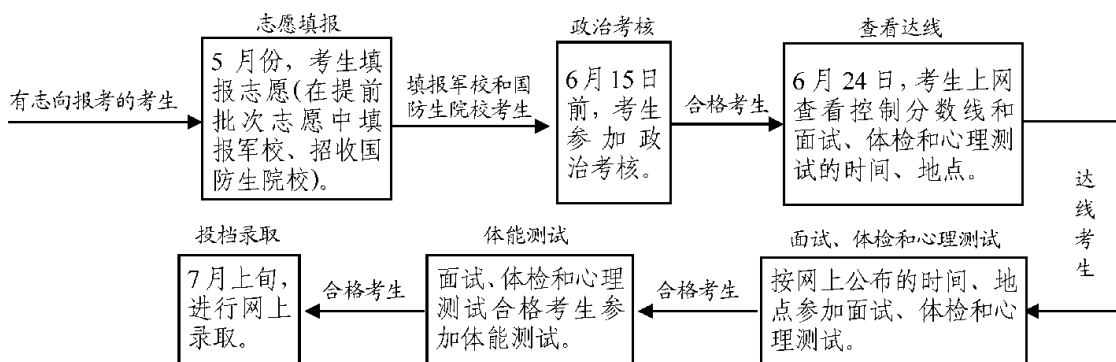

本市各区(县)人武部一览表

单 位	地 址	电 话
浦东新区人武部	浦东新区合欢路 25 号	68543720、81801700
徐汇区人武部	徐汇区南丹路 78 号	81801710
长宁区人武部	长宁区遵义路 571 号	52061509、81801737
普陀区人武部	普陀区大渡河路 1668 号 3 号楼 10 楼	52564588—4021、81801730
闸北区人武部	闸北区少年村路 408 号	81801746、81801740
虹口区人武部	虹口区广中支路 28 号	81801756、81801750
杨浦区人武部	杨浦区国顺东路 9 号	55087918、81801760
黄浦区人武部	黄浦区福建中路 2 号 2011 室	81801770
静安区人武部	静安区淮安路 736 号	81802807、81801800
宝山区人武部	宝山区宝杨路 883 号	56122110、81801790
闵行区人武部	闵行区疏影路 88 号	54135010、81801810
嘉定区人武部	嘉定区迎园路 1111 号	59982121、81801860
金山区人武部	金山区山阳镇龙皓路 810 号	67241302、81801830
松江区人武部	松江区方塔南路 48 号	81801829、81801820
青浦区人武部	青浦区盈福路 10 号	59731202、81801870
奉贤区人武部	奉贤区南桥镇营房路 10 号	81801855、81801850
崇明县人武部	崇明县北沿公路 2388 号	81801889、81801880

普通高等学校招生体检工作指导意见

一、患有下列疾病者，学校可以不予录取

1. 严重心脏病(先天性心脏病经手术治愈，或房室间隔缺损分流量少，动脉导管未闭，返流血量少，经二级以上医院专科检查确定无需手术者除外)、心肌病、高血压病。
2. 重症支气管扩张、哮喘，恶性肿瘤、慢性肾炎、尿毒症。
3. 严重的血液、内分泌及代谢系统疾病，风湿性疾病。
4. 重症或难治性癫痫或其他神经系统疾病，严重精神病未治愈、精神活性物质滥用和依赖。
5. 慢性肝炎病人并且肝功能不正常者(肝炎病原携带者但肝功能正常者除外)。
6. 结核病除下列情况外可以不予录取：
 - (1)原发型肺结核、浸润性肺结核已硬结稳定者；结核型胸膜炎已治愈或治愈后遗有胸膜肥厚者；
 - (2)一切肺外结核(肾结核、骨结核、腹膜结核等等)、血行性播散型肺结核治愈后一年以上未复发，经二级以上医院(或结核病防治所)专科检查无变化者；
 - (3)淋巴腺结核已临床治愈无症状者。

二、患有下列疾病者，学校有关专业可不予录取

1. 轻度色觉异常(俗称色弱)不能录取的专业：以颜色波长作为严格技术标准的化学类、化工与制药类、药学类、生物科学类、公安技术类、地质学类各专业，医学类各专业；生物工程、生物医学工程、动物医学、动物科学、野生动物与自然保护管理、心理学、应用心理学、生态学、侦察学、特种能源工程与烟火技术、考古学、海洋科学、海洋技术、轮机工程、食品科学与工程、轻化工程、林产化工、农学、园艺、植物保护、茶学、林学、园林、蚕学、农业资源与环境、水产养殖学、海洋渔业科学与技术、材料化学、环境工程、高分子材料与工程、过程装备与控制工程、学前教育、特殊教育、体育教育、运动训练、运动人体科学、民族传统体育各专业。
2. 色觉异常Ⅱ度(俗称色盲)不能录取的专业，除同轻度色觉异常外，还包括美术学、绘画、艺术设计、摄影、动画、博物馆学、应用物理学、天文学、地理科学、应用气象学、材料物理、矿物加工工程、资源勘探工程、冶金工程、无机非金属材料工程、交通运输、油气储运工程等专业。专科专业与以上专业相同或相近专业。
3. 不能准确识别红、黄、绿、蓝、紫各种颜色中任何一种颜色的导线、按键、信号灯、几何图形者不能录取的专业：除同轻度色觉异常、色觉异常Ⅱ度两类列出专业外，还包括经济学类、管理科学与工程类、工商管理类、公共管理类、农业经济管理类、图书档案学类各专业。不能准确在显示器上识别红、黄、绿、蓝、紫各颜色中任何一种颜色的数码、字母者不能录取到计算机科学与技术等专业。
4. 裸眼视力任何一眼低于 5.0 者，不能录取的专业：飞行技术、航海技术、消防工程、刑事科学技术、侦察。专科专业：海洋船舶驾驶及与以上专业相同或相近专业(如民航空中交通管制)。
5. 裸眼视力任何一眼低于 4.8 者，不能录取的专业：轮机工程、运动训练、民族传统体育。专科专业：烹饪与营养、烹饪工艺等。
6. 乙型肝炎表面抗原携带者不能录取的专业：学前教育、航海技术、飞行技术等。专科专业：面点工艺、西餐工艺、烹饪与营养、烹饪工艺、食品科学与工程等。

三、患有下列疾病不宜就读的专业

1. 主要脏器：肺、肝、肾、脾、胃肠等动过较大手术，功能恢复良好，或曾患有心肌炎、胃或十二指肠溃疡、慢性支气管炎、风湿性关节炎等病史，甲状腺机能亢进已治愈一年的，不宜就读地矿类、水利类、交通运输类、能源动力类、公安学类、体育学类、海洋科学类、大气科学类、水产类、测绘类、海洋工程类、林业工程类、武器类、森林资源类、环境科学类、环境生态类、旅游管理类、草业科学类各专业，及土木工程、消防工程、农业水利工程、农学、法医学、水土保持与荒漠化防治、动物科学各专业。专科专业不宜就读烹饪工艺、西餐工艺、面点工艺、烹饪与营养、表演、舞蹈学、雕塑、考古学、地质学、建筑工程、交通土建工程、工业设备安装工程、铁道与桥梁工程、公路与城市道路工程、公路与桥梁工程、铁道工程、工业与民用建筑工程专业。

2. 先天性心脏病经手术治愈，或房室间隔缺损分流量少，动脉导管未闭返流血量少，经二级以上医院专科检查确定无需手术者不宜就读的专业同第三部分第一条。

3. 肢体残疾(不继续恶化)，不宜就读的专业同第三部分第一条。

4. 屈光不正(近视眼或远视眼，下同)任何一眼矫正到 4.8，镜片度数大于 400 度的，不宜就读海洋技术、海洋科学、测控技术与仪器、核工程与核技术、生物医学工程、服装设计与工程、飞行器制造专业。专科专业：与以上相同或相近专业。

5. 任何一眼矫正到 4.8，镜片度数大于 800 度的，不宜就读地矿类、水利类、土建类、动物生产类、水产类、材料类、能源动力类、化工与制药类、武器类、农业工程类、林业工程类、植物生产类、森林资源类、环境生态类、医学类、心理学类、环境与安全类、环境科学类、电子信息科学类、材料科学类、地质学类、大气科学类及地理科学、测绘工程、交通工程、交通运输、油气储运工程、船舶与海洋工程、生物工程、草业科学、动物医学各专业。专科专业：与以上相同或相近专业。

6. 一眼失明另一眼矫正到 4.8，镜片度数大于 400 度的，不宜就读工学、农学、医学、法学各专业及应用物理学、应用化学、生物技术、地质学、生态学、环境科学、海洋科学、海洋技术、生物科学、应用心理学等专业。

7. 两耳听力均在 3 米以内，或一耳听力在 5 米另一耳全聋的，不宜就读法学各专业、外国语言文学各专业以及外交学、新闻学、侦察学、学前教育、音乐学、录音艺术、土木工程、交通运输、动物科学、动物医学各专业、医学各专业。

8. 嗅觉迟钝、口吃、步态异常、驼背、面部疤痕、血管瘤、黑色素痣、白癜风的，不宜就读教育学类、公安学类各专业以及外交学、法学、新闻学、音乐表演、表演各专业。

9. 斜视、嗅觉迟钝、口吃，不宜就读医学类专业。

此部分内容供考生在填报专业志愿时参考。学校不得以此为依据，拒绝录取达到相关要求的考生。

四、其他

1. 未列入专业目录或经教育部批准有权自定新的学科专业，学校在招生时可根据专业性质、特点，提出学习本专业对身体素质、生理条件的要求，并在招生章程中明确刊登。

2. 公安类普通高等学校招生体检按公政治[2000]137 号文件执行。

3. 中国人民解放军院校招收学员体格检查按 2006 年 4 月 23 日中国人民解放军总参谋部、总政治部、总后勤部联合颁布新修订的《军队院校招收学员体格检查标准》(后发[2006]6 号)。该标准自发布之日起施行。

教育部办公厅 卫生部办公厅关于普通高等学校招生 学生入学身体检查取消乙肝项目检测有关问题的通知

(教学厅[2010]2号)

各省、自治区、直辖市及新疆生产建设兵团教育厅(教委)、卫生厅(局), 高校招生委员会办公室:

按照《食品安全法》和《人力资源和社会保障部 教育部 卫生部关于进一步规范入学和就业体检项目维护乙肝表面抗原携带者入学和就业权利的通知》(人社部发[2010]12号)的要求, 现将普通高等学校招生学生入学身体检查涉及乙肝检查等事项通知如下:

一、取消教育部卫生部中国残疾人联合会印发的《普通高等学校招生体检工作指导意见》(教学[2003]3号附件)中乙型肝炎表面抗原携带者不能录取学前教育、航海技术、飞行技术、面点工艺、西餐工艺、烹饪与营养、烹饪工艺、食品科学与工程专业的限制。

二、取消乙肝项目检测, 即乙肝病毒感染标志物检测, 包括乙肝病毒表面抗原、乙肝病毒表面抗体、乙肝病毒e抗原、乙肝病毒e抗体、乙肝病毒核心抗体和乙肝病毒脱氧核糖核苷酸检测等, 俗称“乙肝五项”和HBV-DNA检测; 继续保留丙氨酸氨基转移酶(ALT, 简称转氨酶)检测作为体检项目。如果受检者转氨酶正常, 不得进行乙肝项目检测; 如果转氨酶异常, 可进一步明确诊断。

三、研究生招生对学生的入学身体检查, 严格按上述规定执行。

四、请各省级高校招生办公室据此规范入学体检表格内容。

五、请各省、自治区、直辖市教育厅(教委)将本通知转发至本地区所有普通高等学校和研究生招生单位。

六、本通知自发布之日起施行。

教育部办公厅 卫生部办公厅

2010年2月20日

2016年上海市普通高等学校招生 网上征求志愿办法

2016年，上海市普通高等学校招生继续在本科普通批和高职(专科)普通批实行“平行志愿”填报方式。招生工作中，投档录取后未完成招生计划的招生院校将进行“征求志愿”。凡具有填报征求志愿资格的考生，可通过上海招考热线网站(网址：www.shmeea.com.cn)填报该批未完成招生计划的院校和专业，同样实行“平行志愿”填报方式。具体办法如下：

一、征求志愿条件

1. 本科普通批征求志愿，考生的语、数、外及相关科目考试成绩合成总分必须达到全市划定的该批最低录取控制分数线，且未被所填报的院校录取。
2. 高职(专科)普通批征求志愿，考生的语、数、外考试成绩合成总分必须达到全市划定的该批最低录取控制分数线，且未被所填报院校录取。

二、征求志愿时间

7月下旬本科普通批征求志愿，8月中旬高职(专科)普通批征求志愿。具体日期请见“上海招考热线”网站和相关媒体。

每批次征求志愿前，考生可通过登录“上海招考热线”网站查询是否被录取。

缺额招生计划的院校和专业将会公布在“上海招考热线”网站以供考生查阅，考生也可到各区县高招办索取“缺额招生计划的院校和专业一览表”。

三、操作流程

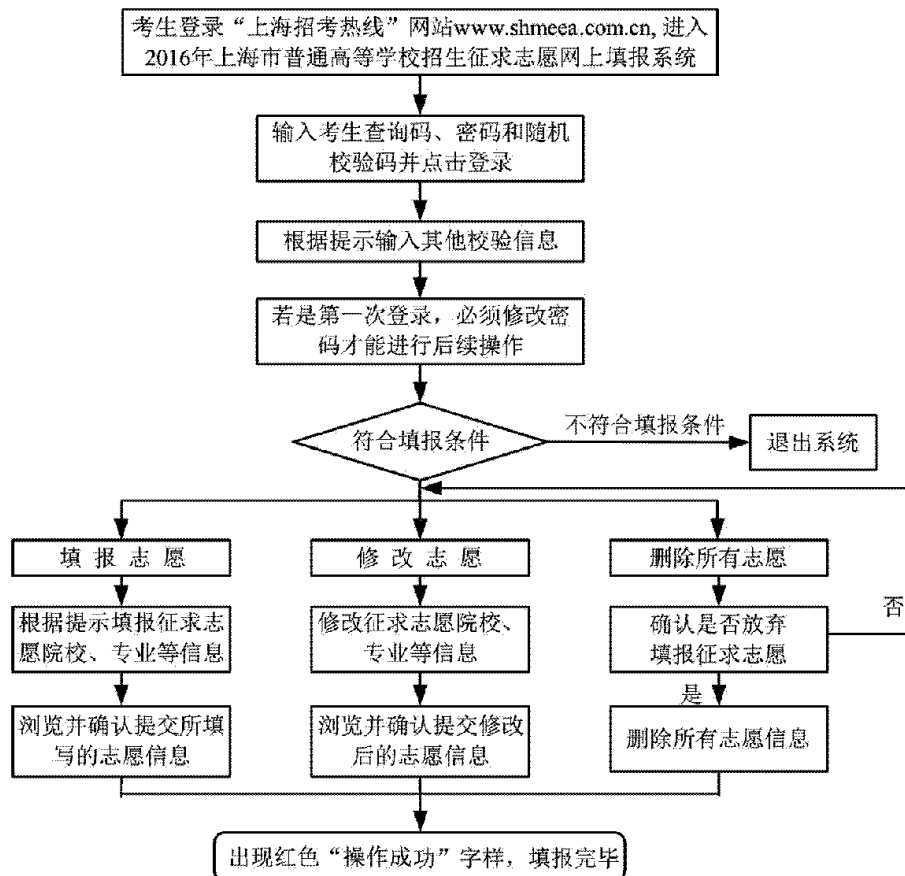

四、注意事项

1. 征求志愿填报也实行“平行志愿”。本科普通批征求志愿，考生最多可填报 10 所高校，高职(专科)普通批选填高校数量不限。每所院校最多填报 3 个专业志愿。

2. 考生在填报征求志愿时，宜先拟一份志愿草稿，内容包括本人的考生查询码、密码和所要填报的高校代码及名称、专业代码及名称(按志愿顺序)等，以保证准确、顺利地填报志愿。

3. 考生进入“征求志愿网上填报系统”须输入考生查询码和密码。

考生查询码在准考证的正面，由 1 位字母和 7 位数字组成，登录密码为考生本人身份证最后六位数字(不含字母)。

4. 以考生在规定时间内网上填报最后一次成功提交的结果为最终志愿。

考生填报或修改征求志愿后，应退出系统重新登录查看确认自己所填报的征求志愿，以免由于填报不成功而错过机会。

5. 每批填报时限终止时，填报系统将关闭，不再接受考生填报征求志愿。

2016 年被部分外省市普通高校录取的本市常住户口考生 享受一次性经济补贴的发放办法

根据《上海市教育委员会关于对 2016 年报考外省市普通高校本市生源考生实行优惠政策的通知》，今年继续对具有上海市常住户口并在秋季招考集中录取阶段被录取的(不包括零志愿、提前批院校和艺体院校)本市生源考生给予一次性的经济补贴。属于经济补贴发放范围的外省市高校名单将另行公布。具体办法如下：

一、根据有关外省市院校所录取考生的名单，并按照该考生报名表所填列的通信地址，上海市教育考试院于每一批次录取结束后的一个月将“领款通知书”、“领款证明”及一张银行卡以挂号信方式邮寄给考生，另附送一个供寄回领款证明的上海市教育考试院信封。

二、考生收到“领款通知书”后请仔细阅读，并认真填妥有关信息。考生到高校报到注册后，须将“领款证明”加盖该高校学生管理部门的公章，并由考生本人在“领款证明”上签名。

三、考生必须在 10 月底前将“领款证明”原件用上海市教育考试院信封通过挂号信的方式寄回上海市教育考试院。“领款证明”原件寄回截止时间到 2016 年 10 月 31 日(以考生用考试院提供的信封通过邮局投递时间为准)，过期未办理领款手续的视作自动放弃。

四、上海市教育考试院收到考生寄来的“领款证明”原件，经核对无误后，分批通过银行以电子划款方式将补贴款直接划至由上海市教育考试院提供给考生的银行卡。

五、补贴款发放时间：2016 年 10 月 10 日至 11 月 30 日(根据考生“领款证明”原件寄回的日期分批划款)。

关于 2016 年录取考生纸质档案递送给录取高校的办法

自 2005 年起，在上海参加高考被录取考生的纸质档案均由考生本人携带至有关录取院校。今年被高校录取的考生到区(县)高招办领取本人纸质档案的时间统一为 8 月 22 日(周一)至 8 月 26 日(周五)。考生可凭高校录取通知书、本人身份证和准考证到所报名区(县)高招办或毕业学校领取[往届生到区(县)招办，应届生到毕业学校]；区(县)高招办或毕业学校经核对无误，并经考生本人签字认领后，将密封好的纸质档案交考生自行携带并递交给录取院校。纸质档案属个人重要资料，不得擅自启封、拆阅。

区 县	高 招 办 地 址
黄 浦	凤阳路 186 号
徐 汇	百色支路 28 号
长 宁	茅台路 472 号
静 安	新丰路 558 号
普 陀	中山北路 3489 弄 24 号
静安(原闸北)	共和新路 710 弄 32 号
虹 口	大连西路 203 号
杨 浦	延吉东路 55 号
闵 行	沪光路 120 号
宝 山	永乐路宝山七村 88 号
嘉 定	嘉定城中路 171 弄 4 号
浦东新区	潍坊七村 702 号
浦东南汇	惠南镇车站南路 3 号
金 山	石化二村 249 号
松 江	松江中山二路 590 号
青 浦	青浦北淀浦河路 1000 号 2 楼
奉 贤	南桥镇南桥路 446 号
崇 明	崇明县城桥镇中津桥路 116 号
梅 山	江苏南京中华门外宝钢梅山冶金公司教育处
大 屯	江苏大屯煤电公司教育处
鲁 矿	山东莱芜鲁中冶金矿业公司教育处

关于 2016 年香港特别行政区高校招生的注意事项

经教育部同意，自 2011 年起，香港大学、香港中文大学、香港城市大学、香港科技大学、香港理工大学、香港浸会大学、岭南大学、香港教育学院、香港树仁大学、香港公开大学、香港演艺学院、珠海学院(香港)12 所大学在内地 31 个省(自治区、直辖市)招收本科自费生。此外，今年是否还会新增其他香港院校招收本科自费生，以教育部公布为准。

参加今年 6 月普通高校统一招生文化考试的本市考生均可报考上述香港地区的 12 所高校。经教育部批准，香港中文大学、香港城市大学作为外地高校参加本科提前批次统一录取，在上海市招生的学校编码为 098、099。有意报考香港中文大学、香港城市大学这两所高校的考生，在本科提前批填写志愿即可；录取时，按该批次填报的院校志愿顺序进行投档；一旦被这两所香港院校中的一所录取，则其他院校不再录取。香港地区其他 10 所高校实行直接接受考生入学申请的方式，考生可根据各校的规定，采用网上申请系统或以书面方式分别向所要报考的高校递交入学申请表，并缴纳申请费(可单报也可兼报)；省市招办按照教育部规定的日期提供报考这 10 所香港高校的考生高考成绩；由香港高校通过面试后进行录取。填报香港地区这 10 所高校的考生也可同时填报内地高校和澳门地区高校。7 月 7 日前，10 所香港高校结束录取工作，同时报考生所在地省级招办。凡被香港 10 所单招院校录取并经本人确认就读的考生(请考生注意学校的规定)，将不再参加内地其他高校统一录取。

根据教育部规定，凡被香港高校录取的学生，凭香港高校的录取通知书、本人身份证、户口簿和香港入境事务处签发的进入许可文件到户口所在地的公安机关办理因私赴香港手续。学生在香港期间，其内地户口不予注销。

学生赴香港高校就读期间，应遵守所在地的法律和学校的规章制度。学生学习期间的政治思想教育及遇到突发事件，由中央人民政府驻香港联络办公室负责管理和协助处理。学生毕业后，自主择业，政府不安排工作；获得香港高校颁发的学历、学位，内地教育行政部门予以承认。

香港 12 所招生院校网址

院校名称	网 址
香港大学	http://www.hku.hk
香港中文大学	http://www.cuhk.edu.hk
香港城市大学	http://www.cityu.edu.hk
香港科技大学	http://www.ust.hk
香港理工大学	http://www.polyu.edu.hk
岭南大学	http://www.ln.edu.hk
香港浸会大学	http://www.hkbu.edu.hk
香港教育学院	http://www.ied.edu.hk
香港公开大学	http://www.ouhk.edu.hk
香港演艺学院	http://www.hkapa.edu
香港树仁大学	http://www.hksyu.edu
珠海学院(香港)	http://www.chuhai.edu.hk

关于 2016 年澳门特别行政区高校招生的注意事项

经教育部同意，澳门大学、澳门理工学院、澳门旅游学院、澳门科技大学、澳门镜湖护理学院和澳门城市大学 6 所大学在内地 31 个省(自治区、直辖市)招收本科自费生。

招生对象为参加今年 6 月普通高校统一招生文化考试的考生，实行学校单独接受考生网上报名的方式。录取分数线由学校自行确定。另外，同时填报澳门地区大学的考生(6 所大学可单报也可兼报)，也可同时填报内地高校和香港高校，如果考生收到内地、香港、澳门高校多张录取通知书，可选择 1 所学校报到注册。

根据公安部、教育部规定，凡被澳门地区高校录取的学生，凭澳门高校的录取通知书及本人身份证、户口簿到户口所在地的公安机关办理因私赴澳门手续。学生在澳门期间，其内地户口不予注销。

学生在澳门高校就读期间，应遵守所在地的法律和学校的规章制度。内地学生在澳门学习期间的政治思想教育及遇到突发事件，由中央人民政府驻澳门联络办公室负责管理和协助处理。学生毕业后，自主择业，政府不安排工作；获得澳门高校颁发的学历、学位证书，内地教育行政部门予以承认。

澳门地区 6 所大学在沪接受考生网上报名的时间一般在 5 月至 7 月初，具体时间请见各校网站。

澳门 6 所院校网址

院校名称	网 址
澳门大学	http://www.umac.mo
澳门理工学院	http://www.ipm.edu.mo
澳门旅游学院	http://www.ift.edu.mo
澳门科技大学	http://www.must.edu.mo
澳门镜湖护理学院	http://www.kwnc.edu.mo
澳门城市大学	http://www.cityu.edu.edu.mo

关于 2016 年台湾高校招生的注意事项

经教育部同意，由台湾教育主管部门核准成立并准予在大陆招收本科生的高校，在北京、上海、江苏、浙江、福建、广东、辽宁、湖北等省(市)招收本科自费生。

招生对象为参加今年 6 月普通高校统一招生文化考试的考生，实行网上报名的方式，具体报名手续及相关信息详见“海峡两岸招生服务中心”网站(<http://hxla.gatzs.com.cn>)。

台湾有关招生高校于 7 月 4 日前结束本科的录取工作。凡被台湾高校录取并经本人确认就读的考生，不再参加大陆高校统一录取。

根据规定，凡被台湾高校录取的上海学生，凭台湾高校的录取通知书、台湾主管部门核发的入台许可证明及上海市人民政府台湾事务办公室出具的赴台学习证明，向户籍所在地公安机关出入境管理部门申请办理大陆居民往来台湾通行证及签注。

学生在台湾高校就读期间，应遵守当地的法律和学校的规章制度。被录取考生必须在台湾修完全部规定课程，且论文答辩后取得台湾高校颁发的学位证书，方可作为大陆有关部门认证的依据。在台湾“陆生联招会”和“海峡两岸招生服务中心”备案的大陆学生在台湾学业期满，获得台湾高校颁发的学位证书，大陆教育行政部门予以承认。在台湾高校学习的大陆学生毕业后，自主择业。

文科

第一、二、三科目组考生

综合评价

文科

编 码	专 业	专业名称	招收 科目组	学 制	计划 数	收费 标准	住宿标准 元/年	外语 语种	是否 口试	备 注
Z01		复旦大学 院校简称:复旦大学			140					各专业招生计划数仅供参考。学校承诺只要考生填满 6 个不同专业志愿,至少满足 1 个,不调剂专业。
	01	中国语言文学类	123	4	20	5000		不限	否	含汉语言文学、汉语言 2 个专业
	02	英语	123	4	10	5000		英语	是	含英语、翻译 2 个专业
	03	新闻传播学类	123	4	10	5000		不限	否	含新闻学、广播电视学、传播学、广告学、数据科学与大数据技术方向 5 个专业
	04	历史学类	123	4	20	5000		不限	否	含历史学、旅游管理、文物与博物馆学 3 个专业。文物与博物馆学专业色盲不宜。
	05	哲学类	123	4	20	5000		不限	否	含哲学、宗教学 2 个专业
	06	社会科学试验班	123	4	20	5000		不限	否	含政治学与行政学、行政管理、国际政治、社会学、社会工作、数据科学与大数据技术方向 6 个专业。部分专业课程英语授课。
	07	法学	123	4	20	5500		不限	否	部分专业课程英语授课
	08	经济学类	123	4	10	5500		不限	否	含经济学、国际经济与贸易(国际经济学方向)、金融学、财政学、保险学、数据科学与大数据技术方向 6 个专业。部分专业课程英语授课。
	09	经济管理试验班	123	4	10	5000		不限	否	含工商管理(战略、国际商务、人力资源方向)、财务管理(金融工程方向)、管理科学(供应链方向)、信息管理与信息系统(电子商务方向)、会计学、市场营销、统计学、旅游管理、数据科学与大数据技术方向等专业。部分专业课程英语授课。
Z02		上海交通大学 院校简称:上海交大			60					
	01	汉语言文学	123	4	5	5000	1200	不限	否	
	02	经济学类	123	4	4	6500	1200	不限	否	含金融学、国际经济与贸易、经济学专业
	03	工商管理类	123	4	3	6500	1200	不限	否	含工商管理、会计学专业
	04	法学	123	4	11	5000	1200	不限	否	
	05	公共管理类	123	4	10	5000	1200	不限	否	行政管理专业
	06	传播学	123	4	7	5000	1200	不限	否	
	07	广播电视编导	123	4	7	5000	1200	不限	否	
	08	公共事业管理	123	4	2	5000	1200	不限	否	
	09	英语	123	4	7	5000	1200	不限	否	
	10	日语	123	4	2	5000	1200	不限	否	
	11	德语	123	4	2	5000	1200	不限	否	
Z03		同济大学 院校简称:同济大学			12					
	01	社会科学试验班	123	4	2	5000	600-1200	不限	否	管理学类。含工程管理、信息管理与信息系统、物流管理、市场营销、会计学、行政管理专业。
	02	建筑学	123	5	2	6000	600-1200	不限	否	
	03	历史建筑保护工程	123	4	2	5000	600-1200	不限	否	
	04	城乡规划	123	5	2	5000	600-1200	不限	否	
	05	风景园林	123	4	2	5000	600-1200	不限	否	
	06	德语	123	4	2	5000	600-1200		否	外语语种为英语、德语

综合评价

文科

编 码	专 业	专业名称	招收 科目组	学 制	计划 数	收费 标准	住宿标准 元/年	外语 语种	是否 口试	备 注
Z04		华东师范大学 院校简称:华东师大			38					
	01	汉语言文学	123	4	2	5000	1200	不限	否	
	02	汉语国际教育	123	4	2	5000	800-1200	不限	是	外语口试成绩 C(含)以上
	03	英语	123	4	2	5000	1200	英语	是	英语口试成绩 C(含)以上
	04	翻译	123	4	2	5000	1200	英语	是	英语口试成绩 C(含)以上
	05	德语	123	4	1	5000	1200	英语	是	英语口试成绩 C(含)以上
	06	法语	123	4	2	5000	1200	英语	是	英语口试成绩 C(含)以上
	07	西班牙语	123	4	1	5000	1200	英语	是	英语口试成绩 C(含)以上
	08	日语	123	4	2	5000	1200	英语	是	英语口试成绩 C(含)以上
	09	俄语	123	4	1	5000	1200	英语	是	英语口试成绩 C(含)以上
	10	金融学类	123	4	2	5000	1200	不限	否	含金融学、经济学、国际经济与贸易 3 个专业
	11	工商管理类	123	4	2	5000	1200	不限	否	含工商管理、会计学、旅游管理、会展经济与管理、信息管理与信息系统、房地产开发与管理 6 个专业
	12	工商管理	123	4	2	5000	1200	不限	否	中法创新实验班
	13	公共管理类	123	4	2	5000	800-1200	不限	否	含人力资源管理、行政管理 2 个专业
	14	人文地理与城乡规划	123	4	1	5000	1200	不限	否	
	15	新闻传播学类	123	4	2	5000	1200	不限	否	含新闻学、广告学、编辑出版学 3 个专业
	16	历史学	12	4	2	5000	1200	不限	否	
	17	哲学	123	4	2	5000	1200	不限	否	
	18	政治学类	123	4	2	5000	1200	不限	否	含政治学与行政学、公共关系学 2 个专业
	19	法学	123	4	2	5000	1200	不限	否	
	20	社会学类	123	4	2	5000	1200	不限	否	含社会学、社会工作 2 个专业
21	公共事业管理	123	4	2	5000	800-1200	不限	否	教育管理方向	
Z06		东华大学 院校简称:东华大学			22					
	01	经济与贸易类	123	4	3	5000	1200	不限	否	含国际经济与贸易、金融学专业
	02	经济管理试验班	123	4	4	5000	1200	不限	否	含市场营销、财务管理、会计学、旅游管理、会展经济与管理、工商管理专业
	03	服装设计与工程	123	4	2	5000	1200	不限	否	
	04	工业设计	123	4	2	5000	1200	不限	否	含产品设计、设计管理方向
	05	英语	123	4	2	5000	1200	英语	是	
	06	日语	123	4	2	5000	1200		否	外语语种为英语、日语
	07	公共管理类	123	4	4	5000	1200	不限	否	含法学、行政管理专业
08	新闻传播学类	123	4	3	5000	1200	不限	否	含传播学、公共关系学、教育技术学(媒体制作与传播)专业	
Z07		上海财经大学 院校简称:上海财大			22					
	01	会计学	123	4	3	5000	1200	不限	否	
	02	财务管理	123	4	2	5000	1200	不限	否	
	03	金融学	123	4	3	5000	1200	不限	否	
04	工商管理类	123	4	3	5000	1200	不限	否		

综合评价

文科

编 码	专 业	专业名称	招收 科目组	学 制	计 划 数	收 费 标 准	住 宿 标 准 元/年	外 语 语 种	是 否 口 试	备 注
	05	国际经济与贸易	123	4	2	5000	1200	不限	否	中外合作办学。ACCA 方向。 中外合作办学。银行与国际金融专业。
	06	法学类	123	4	1	5000	1200	不限	否	
	07	财政学类	123	4	1	5000	1200	不限	否	
	08	房地产开发与管理	123	4	1	5000	1200	不限	否	
	09	工商管理类	123	4	3	15000	1200	英语	是	
	10	金融学类	123	4	2	15000	1200	英语	是	
	11	商务英语	123	4	1	5000	1200	英语	是	
Z08		上海外国语大学 院校简称:上海外大			23					外语口试成绩 C(含)以上
	01	金融学	123	4	1	5000	1200	英语	是	日语经贸方向。外语语种为英语、日语。
	02	国际经济与贸易	123	4	1	5000	1200	英语	是	
	03	国际经济与贸易	123	4	1	5000	1200	英语	是	
	04	法学	123	4	1	5000	1200	英语	是	
	05	政治学与行政学	123	4	1	5000	1200	英语	是	
	06	国际政治	123	4	1	5000	1200	英语	是	
	07	汉语国际教育	123	4	1	5000	1200	英语	是	
	08	英语	123	4	1	5000	1200	英语	是	
	09	英语	123	4	1	5000	1200	英语	是	
	10	德语	123	4	1	5000	1200	英语	是	
	11	德语	123	4	1	15000	1200	英语	是	
	12	法语	123	4	1	5000	1200	英语	是	
	13	西班牙语	123	4	1	5000	1200	英语	是	
	14	西班牙语	123	4	1	15000	1200	英语	是	
	15	葡萄牙语	123	4	1	5000	1200	英语	是	英语教育方向 外语语种为英语、德语 经济学方向。中外合作。外语语种为英语、德语。 外语语种为英语、法语 外语语种为英语、西班牙语 企业管理方向。中外合作。外语语种为英语、西班牙语。
	16	意大利语	123	4	1	5000	1200	英语	是	
	17	翻译	123	4	1	5000	1200	英语	是	
	18	商务英语	123	4	1	5000	1200	英语	是	
	19	新闻学	123	4	1	5000	1200	英语	是	
	20	广播电视学	123	4	1	5000	1200	英语	是	
	21	广告学	123	4	1	5000	1200	英语	是	
	22	网络与新媒体	123	4	1	5000	1200	英语	是	
	23	公共关系学	123	4	1	5000	1200	英语	是	
Z19		上海大学 院校简称:上海大学			20					国际新闻方向
	01	汉语言文学	123	4	20	5000	1200	不限	否	
										该专业代表人文社科类。含哲学、汉语言文学、历史学、汉语国际教育、社会学、社会工作、英语、广播电视学、新闻学、广告学、法学专业。第一学年末进行专业分流。分流时,学生依据本人意愿填满所在类内的所有专业,学校按照分流综合成绩从高到低排序,依据各专业最大可容纳学生数及学生填报志愿的顺序分流到专业[分流进英语专业的要求:填报分流志愿时学生的大学英语必须达到 B(含)以上]。分流综合成绩由高考成绩、大一学习成绩以及个人综合表现组成。

清华北大

文科

编 码	专 业	专业名称	招收 科目组	学 制	计划 数	收费 标准	住宿标准 元/年	外语 语种	是否 口试	备 注
031		清华大学 院校简称:清华大学			3					办学点:北京
	01	工商管理类	123	4	1	5000		英语	否	会计学
	02	法学	123	4	1	5000		不限	否	国际班
	03	经济与金融	123	4	1	5000		英语	否	国际班
032		北京大学 院校简称:北京大学			12					办学点:北京
	01	考古学	12	4	1	5000		不限	否	
	02	历史学类	12	4	1	5000		不限	否	
	03	英语	12	4	1	5000		英语	是	
	04	中国语言文学类	12	4	1	5000		不限	否	
	05	社会学	12	4	1	5000		不限	否	
	06	国际政治	12	4	1	5000		不限	否	
	07	法学	12	4	1	5000		不限	否	
	08	经济学类	12	4	1	5000		不限	否	
	09	文科试验班类	12	4	1	5300		不限	否	元培学院
	10	公共管理类	12	4	1	5000		不限	否	
	11	工商管理类	12	4	1	5000		不限	否	
12	哲学类	12	4	1	5000		不限	否		

本科提前录取院校

文科

编 码	专 业	专业名称	招收 科目组	学 制	计划 数	收费 标准	住宿标准 元/年	外语 语种	是否 口试	备 注
001		复旦大学 院校简称:复旦大学			18					只招有专业志愿的考生
	01	法语	12	4	3	5000		英语	是	
	02	德语	12	4	3	5000		英语	是	
	03	日语	12	4	4	5000		英语	是	
	04	俄语	12	4	4	5000		英语	是	不转专业
	05	朝鲜语	12	4	4	5000		英语	是	不转专业
004		华东师范大学 院校简称:华东师大			53					
	01	汉语言文学	123	4	4			不限	否	免费师范专业
	02	英语	123	4	3			英语	是	免费师范专业。英语口语成绩 C(含)以上。
	03	历史学	12	4	3			不限	否	免费师范专业
	04	思想政治教育	123	4	3			不限	否	免费师范专业
	05	地理科学	123	4	2			不限	否	免费师范专业
	06	学前教育	123	4	10			不限	否	只录取有专业志愿的考生。免费师范专业。
	07	学前教育	123	4	2			不限	否	只招男生。只录取有专业志愿的考生。免费师范专业。入学后不得转专业。
	08	特殊教育	123	4	2			不限	否	只录取有专业志愿的考生。免费师范专业。
	09	学前教育类	123	4	10	5000	800-1200	不限	否	只录取有专业志愿的考生。含学前教育、艺术教育 2 个专业。
	10	特殊教育	123	4	3	5000	800-1200	不限	否	只录取有专业志愿的考生
	11	心理学	123	4	3	5000	800-1200	不限	否	特殊教育方向。只录取有专业志愿的考生。
	12	教育康复学	123	4	3	5000	800-1200	不限	否	只录取有专业志愿的考生
	13	日语	123	4	3	5000	1200	英语	是	英语口语成绩 C(含)以上
14	俄语	123	4	2	5000	1200	英语	是	英语口语成绩 C(含)以上	
007		上海财经大学 院校简称:上海财大			3					
	01	日语	123	4	3	5000	1200	日语	是	
008		上海外国语大学 院校简称:上海外大			18					外语口试成绩 C(含)以上
	01	俄语	123	4	3	5000	1200		是	外语语种为英语、俄语
	02	阿拉伯语	123	4	3	5000	1200		是	外语语种为英语、法语
	03	日语	123	4	6	5000	1200		是	外语语种为英语、日语
	04	朝鲜语	123	4	3	5000	1200	英语	是	
	05	希伯来语	123	4	1	5000	1200		是	外语语种为英语、德语、法语
	06	越南语	123	4	1	5000	1200		是	外语语种为英语、法语
	07	匈牙利语	123	4	1	5000	1200	英语	是	
011		复旦大学医学院 院校简称:复旦医学			16					只招有专业志愿的考生。不转专业。部分专业课程英语授课。
	01	护理学	123	4	8	6500		不限	否	色盲色弱不宜
	02	护理学	123	4	8	6500		不限	否	助产士方向。色盲色弱不宜。

本科提前录取院校

文科

编 码	专 业	专业名称	招收 科目组	学 制	计划 数	收费 标准	住宿标准 元/年	外语 语种	是否 口试	备 注
020	01	上海交通大学医学院 院校简称:交大医学 护理学	123	4	10	6500	1200	不限	否	男女兼收
023		上海师范大学 院校简称:上海师大			370					除 01 专业为非师范专业外, 其他均为师范专业。就读地址:奉贤校区。
	01	汉语言文学	123	4	11	5000	500-1200	不限	否	基地班
	02	汉语言文学(师范)	123	4	100	5000	500-1200	不限	否	
	03	历史学(师范)	123	4	30	5000	500-1200	不限	否	
	04	思想政治教育	123	4	20	5000	500-1200	不限	否	
	05	英语(师范)	123	4	30	5000	500-1200	英语	是	英语口语成绩 B(含)以上
	06	学前教育	123	4	20	5000	500-1200	不限	否	
	07	小学教育	123	4	95	5000	500-1200	不限	否	
	08	教育学	123	4	15	5000	500-1200	不限	否	
	09	公共事业管理(师范)	123	4	20	5000	500-1200	不限	否	
	10	地理科学(师范)	123	4	14	5000	500-1200	不限	否	无色盲
	11	学前教育	123	4	5	5000	500-1200	不限	否	崇明县定向, 须与崇明县签订协议。合格名单可在 ssdzb.shnu.edu.cn 上查询。
	12	小学教育	123	4	10	5000	500-1200	不限	否	崇明县定向, 须与崇明县签订协议。合格名单可在 ssdzb.shnu.edu.cn 上查询。
024		上海工程技术大学 院校简称:工程大			17					须提前通过面试、体检、政审(已结束), 合格者方可报考。未尽事宜详见学校招生章程。就读地址:松江区龙腾路 333 号。
	01	飞行技术	123	4	14	6500	1200	不限	否	为东方航空培养
	02	飞行技术	123	4	3	6500	1200	不限	否	为吉祥航空培养
027		上海政法学院 院校简称:上海政法			35					
	01	法学	123	4	25	6500	1200	不限	否	刑事司法方向
	02	监狱学	123	4	5	5000	1200	不限	否	
	03	监狱学	123	4	5	5000	1200	不限	否	社区矫正方向
028		上海师范大学天华学院 院校简称:上师天华			46					教育师范类专业。办学地点:嘉定区胜辛北路 1661 号。
	01	学前教育	123	4	15	25000	3800	不限	否	
	02	小学教育	123	4	15	25000	3800	不限	否	
	03	汉语言文学	123	4	10	25000	3800	不限	否	国学教育与传播方向
	04	学前教育	123	4	2	48000	3800	不限	否	中美合作
	05	小学教育	123	4	4	48000	3800	不限	否	中美合作
029		上海海关学院 院校简称:海关学院			9					
	01	海关管理	123	4	9	5000	1200	不限	否	录取女生比例不超过 30%; 男生身高 168cm(含)以上, 女生身高 158cm(含)以上, 体型匀称; 双眼矫正视力均不低于 0.6(标准对数视力 4.8), 无明显视功能损害眼病; 五官端正, 面部无疤痕等明显特征和缺陷, 无各种残疾; 无各类急慢性传染病。

本科提前录取院校

文科

编 码	专 业	专业名称	招收 科目组	学 制	计划 数	收费 标准	住宿标准 元/年	外语 语种	是否 口试	备 注	
033		中国人民公安大学 院校简称:中国公安			4					只招男生。须参加公安体检、面试、体能测试和政审并合格。具体要求详见《中国人民公安大学 2016 年招生章程》。办学点:01-02 专业在北京市西城区木樨地南里, 其他专业北京市大兴区团河路。	
	01	公安管理学	123	4	1	4200		英语	否		
	02	公安情报学	123	4	1	4200		英语	否		
	03	侦查学	123	4	1	4200		英语	否		
	04	治安学	123	4	1	4200		英语	否		
034		中国人民武装警察部队学院 院校简称:中国武警			2					应、往届生均可。年龄不低于 17 周岁、不超过 20 周岁(截至报考当年 8 月 31 日)。须参加公安现役院校面试、体检、政审并合格。办学点:河北廊坊西昌路 220 号。	
	01	边防管理	123	4	2				否		外语语种为俄语、日语、英语。男 1 女 1。
035		中央司法警官学院 院校简称:中央司法			11					不进行面试体检体测, 直接网上审核。办学点:河北省保定市七一中路 103 号。	
	01	信息管理与信息系统	123	4	1	4500		英语	否		只招男生
	02	信息管理与信息系统	123	4	3	4500		英语	否		司法信息安全方向。男 2 女 1。
	03	监狱学	123	4	4	4500		英语	否		男 3 女 1
	04	监狱学	123	4	3	4500		英语	否		心理矫治方向。男 2 女 1。
037		外交学院 院校简称:外交学院			5					办学点:北京市西城区展览馆路 24 号	
	01	日语	123	4	1	5000		英语	是		外交外事
	02	西班牙语	123	4	1	5000		英语	是		
	03	英语	123	4	1	5000		英语	是		
	04	外交学	123	4	1	5000		不限	是		
	05	法学	123	4	1	5000		不限	是		
039		空军航空大学 院校简称:空军航大								空军招飞复选合格者方可填报。外语语种为英语、俄语。	
	01	航空飞行与指挥	123	4					否		文理共招 3 名
040		中国青年政治学院 院校简称:中国青年			4					办学点:北京海淀区西三环北路 25 号	
	01	劳动与社会保障	123	4	1	4200		不限	否		英语高考成绩 115 分(含)以上, 口试成绩 B(含)以上 语文高考成绩及格(含)以上
	02	英语	123	4	1	5000		英语	是		
	03	汉语言文学	123	4	1	4200		不限	否		
	04	社会工作	123	4	1	4200		不限	否		
041		北京语言大学 院校简称:北京语言			5					办学点:校本部	
	01	葡萄牙语	12	4	1	6000		英语	是		“1+1+1+1”培养模式:大二赴澳门, 大三赴葡萄牙 “日+英”复语
	02	日语	12	4	1	6000		英语	是		
	03	西班牙语	12	4	1	6000		英语	是		
	04	法语	12	4	1	6000		英语	是		
	05	德语	12	4	1	6000		英语	是		

本科提前录取院校

文科

编 码	专 业	专业名称	招收 科目组	学 制	计 划 数	收 费 标 准	住 宿 标 准 元/年	外 语 语 种	是 否 口 试	备 注
045		中国民用航空飞行学院 院校简称:民航飞行			15					须提前经过民航组织的体检、背景调查、心理品质测试并合格,再依据高考文化成绩(不含政策性加分)录取。办学点:校本部。
	01	飞行技术	123	4	5	4920		英语	否	运输机驾驶。为东航培养。
	02	飞行技术	123	4	10	4920		英语	否	运输机驾驶。为国航培养。
046		中国刑事警察学院 院校简称:中国刑警			3					须参加公安院校体检、面试、体测与政审。办学点:辽宁省沈阳市皇姑区塔湾街 83 号。
	01	警犬技术	123	4	1	4800		英语	否	只招男生
	02	禁毒学	123	4	1	4800		英语	否	只招女生
	03	侦查学	123	4	1	4800		英语	否	只招男生
047		铁道警察学院 院校简称:铁道警察			3					只招男生。须参加省级公安机关统一组织的面试、体检、政审等。办学点:河南郑州农业路 31 号。
	01	侦查学	123	4	1	3400		英语	否	铁路反恐方向
	02	侦查学	123	4	1	3400		英语	否	
	03	治安学	123	4	1	3400		英语	否	
048		国际关系学院 院校简称:国际关系			8					须面试,政治面貌、考生类别、身体条件、单科成绩、录取女生比例等报考条件详见学校招生章程。办学点:北京海淀区区坝上村 12 号。
	01	传播学	123	4	2	5000		英语	否	
	02	国际政治	123	4	2	5000		英语	否	
	03	法学	123	4	2	5000		英语	否	
	04	国际经济与贸易	123	4	2	5000		英语	否	
052		南京森林警察学院 院校简称:森林警察			2					办学点:江苏南京栖霞区文澜路 28 号(仙林大学城)
	01	治安学	123	4	2	6000		不限	否	男 1 女 1
053		中国传媒大学 院校简称:中国传媒			2					办学点:北京
	01	西班牙语	123	4	2	6000		英语	是	口语考试合格
054		中国民航大学 院校简称:中国民航			1					须提前面试、体检、背景调查并合格。办学点:天津市。
	01	飞行技术	123	4	1	5800		英语	否	
056		新疆警察学院 院校简称:新疆警察			2					办学点:乌鲁木齐市长沙路 1108 号
	01	侦查学	123	4	2			英语	否	维吾尔语方向。只招男生。
057		公安海警学院 院校简称:公安海警			1					须面试、军检、政审并合格。办学点:浙江宁波。
	01	法学	123	4	1			英语	否	公安现役法制方向
062		解放军南京政治学院 院校简称:南京政治			5					须政审、面试、军检
	01	军事历史	123	4	1			英语	否	政治工作、编研干部。只招男生。
	02	新闻学	123	4	2			英语	否	新闻工作干部。男 1 女 1。
	03	政治学	123	4	2			英语	否	政治工作干部。男 1 女 1。
065		武警警官学院 院校简称:武警警官			3					只招男生。须政审、面试、军检。
	01	武警指挥类	123	4	3			英语	否	武警部队初级指挥警官(合训)

本科提前录取院校

文科

编 码	专 业	专业名称	招收 科目组	学 制	计 划 数	收 费 标 准	住 宿 标 准 元/年	外 语 语 种	是 否 口 试	备 注
092		解放军国际关系学院 院校简称:解国关			2					须政审、面试、军检。只招男生。
	01	军事外交	123	4	1			英语	否	军事外交干部
	02	军事情报	123	4	1			英语	否	军事外交干部(日语)
093		香港中文大学(深圳) 院校简称:港中深圳			15					颁发香港中文大学学位证书。设立2.5万元-12万元/年不等的入学奖助学金。办学点:深圳。
	01	人文科学试验班	123	4	3	95000		英语	否	翻译。英语高考成绩125分(含)以上。
	02	经济管理试验班	123	4	12	95000		英语	否	含国际商务、经济学、市场营销、金融学、会计学。英语高考成绩120分(含)以上。
097		上海纽约大学 院校简称:上海纽大			15					面试合格者方可报考。学生入学后自由选择专业。该校招生计划不做分省安排,计划数不表示实际录取人数。
	01	人文科学试验班	123	4	15	100000	待定	英语	否	
098		香港中文大学 院校简称:香港中文			4					以实际分数录取,不含各类加分。详见学校招生主页。
	01	全额奖学金类	123	4	1	学费全免		英语	否	只招第一志愿报考该校全额奖学金类的考生。高考总成绩480分(不含加分)及以上,且高考英语成绩130分(含)以上。若符合条件的考生数超过计划名额,则按高考实际分数(不含加分)的顺序择优选拔。录取者可选择人文或商科类,共提供38个主修专业。奖学金相当于攻读四年本科课程的学费,以及每学年45000港元的住宿及生活津贴。
	02	就学奖学金类	123	4	1	75000 港元/年		英语	否	只招第一志愿报考该校就学奖学金类的考生。高考总成绩480分(不含加分)及以上,且高考英语成绩130分(含)以上。若符合条件的考生数超过计划名额,则按高考实际分数(不含加分)的顺序择优选拔。录取者可选择人文或商科类,共提供38个主修专业。奖学金相当于每年可获豁免45000港元学费,为期四年。
	03	人文类	123	4	1	120000 港元/年		英语	否	高考成绩达到本科控制线,按高考实际分数(不含加分)的顺序择优选拔。高考英语成绩120分(含)以上。包括文学院、教育学院、法律学院及社会科学学院共30个主修专业:人类学、中国语言及文学、文化管理、文化研究、英文、艺术、历史、日本研究、语言学、音乐、哲学、宗教研究、神学、翻译、中国语文研究及中国语文教育、英国语文研究及英国语文教育、数学及数学教育、通识教育、健康与体育运动科学、法学、建筑学、经济学、地理与资源管理学、政治与行政学、新闻与传播学、心理学、社会工作学、社会学、城市研究、环球经济与金融学。

本科提前录取院校

文科

编 码	专 业	专业名称	招收 科目组	学 制	计 划 数	收 费 标 准	住 宿 标 准 元/年	外 语 语 种	是 否 口 试	备 注
	04	商科类	123	4	1	120000 港元/年		英语	否	高考成绩达到本科控制线，按高考实际分数(不含加分)的顺序择优选拔。高考英语成绩 120 分(含)以上。包括商学院共 9 个主修专业:工商管理学士综合课程、环球商业学、国际贸易及中国企业、酒店及旅游管理学、保险金融与精算学/计量金融学、专业会计学、环球经济与金融学、计量金融学及风险管理科学。
099		香港城市大学 院校简称:香港城市			4					学费为120000 港元/年;如在校期间政府调高最低学费标准,则相应调高。前两年可入住城大宿舍,但不能保证后两年每位学生均可入住城大宿舍。2016 年度宿舍住宿标准暂未定出,可参考 2015 年度宿舍住宿标准:每人 5350 港元/学期/双人间,或每人 10700 港元/学期/单人间。设多项奖学金,详见学校招生主页。
	01	商学院	123	4	1			英语	否	含计算金融学、环球商业、会计、商业经济、金融、资讯管理、环球商业系统管理、管理学、商业营运管理、商业分析、市场营销专业。高考英语成绩 120 分(含)以上,择优选拔。
	02	法律学院	123	4	1			英语	否	法律学专业。直接进入法学专业学习。只招第一志愿报考本专业的考生。高考英语成绩 135 分(含)以上,择优选拔。
	03	创意媒体学院	123	4	2			英语	否	含创意媒体文学、创意媒体理学、新媒体文理学专业。高考英语成绩120分(含)以上,择优选拔。须于 5 月 4 日至 6 月 17 日经创意媒体学院的网上系统递交本人作品。

地方农村专项计划

文科

编 码	专 业	专业名称	招收 科目组	学 制	计划 数	收费 标准	住宿标准 元/年	外语 语种	是否 口试	备 注
N09		上海海事大学 院校简称:上海海事			12					
	01	经济学类	123	4	6	5000	1200	不限	否	含经济学、国际经济与贸易、金融学 专业
	02	工商管理类	123	4	6	5000	1200	不限	否	含财务管理、工商管理、旅游管理专业
N12		华东政法大学 院校简称:华东政法			10					
	01	法学	123	4	3	6500	1200	不限	否	民商法律方向
	02	法学	123	4	5	6500	1200	不限	否	国际经济法方向
	03	国际经济与贸易	123	4	2	5000	1200	不限	否	
N13		上海对外经贸大学 院校简称:上海经贸			7					外语口试成绩合格。语言类专业限招 英语, 其他专业外语语种不限, 入学 后外语教学语种为英语。
	01	国际经济与贸易	123	4	2	6500	1200	不限	是	国际投资方向
	02	经济学	123	4	2	5000	1200	不限	是	含工商管理(国际企业管理方向)、市场 营销(国际营销方向)、人力资源管理 (国际人力资源管理方向)、文化产业管 理专业。二年级末专业分流。
	03	工商管理类	123	4	3	5000	1200	不限	是	
N23		上海师范大学 院校简称:上海师大			5					就读地址:奉贤校区
	01	旅游管理类	123	4	5	5000	500-1200	不限	否	含旅游管理、酒店管理、会展经济与 管理专业

本科普通批院校(本市)

文科

编 码	专 业	专业名称	招收 科目组	学 制	计划 数	收费 标准	住宿标准 元/年	外语 语种	是否 口试	备注
101		复旦大学 院校简称:复旦大学			12					各专业招生计划数仅供参考,学校承诺所有录取考生均满足第一专业志愿 含汉语言文学、汉语言2个专业 含英语、翻译2个专业 含新闻学、广播电视学、传播学、广告学、数据科学与大数据技术方向5个专业 含历史学、旅游管理、文物与博物馆学3个专业。文物与博物馆学专业色盲不宜。 含哲学、宗教学2个专业 含政治学与行政学、行政管理、国际政治、社会学、社会工作、数据科学与大数据技术方向6个专业。部分专业课程英语授课。 部分专业课程英语授课 含经济学、国际经济与贸易(国际经济学方向)、金融学、财政学、保险学、数据科学与大数据技术方向6个专业。部分专业课程英语授课。
	01	中国语言文学类	12	4	1	5000		不限	否	
	02	英语	12	4	1	5000		英语	是	
	03	新闻传播学类	123	4	2	5000		不限	否	
	04	历史学类	123	4	1	5000		不限	否	
	05	哲学类	12	4	1	5000		不限	否	
	06	社会科学试验班	12	4	1	5000		不限	否	
	07	法学	12	4	1	5500		不限	否	
08	经济学类	12	4	4	5500		不限	否		
102		上海交通大学 院校简称:上海交大			4					含工商管理、会计学专业 含金融学、国际经济与贸易、经济学专业
	01	工商管理类	123	4	1	6500	1200	不限	否	
	02	法学	123	4	1	5000	1200	不限	否	
	03	英语	123	4	1	5000	1200	不限	否	
04	经济学类	123	4	1	6500	1200	不限	否		
103		同济大学 院校简称:同济大学			77					管理学类。含工程管理、信息管理与信息系统、物流管理、市场营销、会计学、行政管理专业。 含广播电视学、广告学专业。 外语语种为英语、德语 含哲学、文化产业管理、汉语言文学专业
	01	社会科学试验班	123	4	2	5000	600-1200	不限	否	
	02	建筑学	123	5	2	6000	600-1200	不限	否	
	03	历史建筑保护工程	123	4	1	5000	600-1200	不限	否	
	04	城乡规划	123	5	2	5000	600-1200	不限	否	
	05	风景园林	123	4	1	5000	600-1200	不限	否	
	06	新闻传播学类	123	4	8	5000	600-1200	不限	否	
	07	德语	123	4	4	5000	600-1200		否	
	08	英语	123	4	12	5000	600-1200	英语	否	
	09	日语	123	4	8	5000	600-1200	英语	否	
	10	法学	123	4	12	5000	600-1200	不限	否	
	11	政治学与行政学	123	4	8	5000	600-1200	不限	否	
	12	社会学	123	4	3	5000	600-1200	不限	否	
13	人文科学试验班	123	4	14	5000	600-1200	不限	否		
104		华东师范大学 院校简称:华东师大			74					
01	汉语言文学	123	4	5	5000	1200	不限	否		

本科普通批院校(本市)

文科

编 号	专 业	专业名称	招收 科目组	学 制	计划 数	收费 标准	住宿标准 元/年	外语 语种	是否 口试	备 注
	02	汉语国际教育	123	4	5	5000	800-1200	不限	是	外语口试成绩 C(含)以上
	03	英语	123	4	4	5000	1200	英语	是	英语口语成绩 C(含)以上
	04	翻译	123	4	3	5000	1200	英语	是	英语口语成绩 C(含)以上
	05	德语	123	4	2	5000	1200	英语	是	英语口语成绩 C(含)以上
	06	法语	123	4	2	5000	1200	英语	是	英语口语成绩 C(含)以上
	07	西班牙语	123	4	2	5000	1200	英语	是	英语口语成绩 C(含)以上
	08	金融学类	123	4	9	5000	1200	不限	否	含金融学、经济学、国际经济与贸易 3 个专业
	09	工商管理类	123	4	10	5000	1200	不限	否	含工商管理、会计学、旅游管理、会展经济与管理、信息管理与信息系统、房地产开发与管理 6 个专业
	10	工商管理	123	4	3	5000	1200	不限	否	中法创新实验班
	11	公共管理类	123	4	4	5000	800-1200	不限	否	含人力资源管理、行政管理 2 个专业
	12	人文地理与城乡规划	123	4	3	5000	1200	不限	否	
	13	新闻传播学类	123	4	6	5000	1200	不限	否	含新闻学、广告学、编辑出版学 3 个专业
	14	历史学	12	4	3	5000	1200	不限	否	
	15	哲学	123	4	2	5000	1200	不限	否	
	16	政治学类	123	4	3	5000	1200	不限	否	含政治学与行政学、公共关系学 2 个专业
	17	法学	123	4	3	5000	1200	不限	否	
	18	社会学类	123	4	3	5000	1200	不限	否	含社会学、社会工作 2 个专业
	19	公共事业管理	123	4	2	5000	800-1200	不限	否	教育管理方向
105		华东理工大学 院校简称:华东理工			115					住宿标准:奉贤校区(900-1100 元/年), 徐汇校区(500-1200 元/年)
	01	经济学类	123	4	10	5000		不限	否	含经济学、金融学专业
	02	工商管理类	123	4	10	5000		不限	否	含工商管理、市场营销、人力资源管理专业
	03	会计学	123	4	6	5000		不限	否	含会计学、财务管理专业
	04	国际经济与贸易	123	4	6	5000		不限	否	
	05	社会学	123	4	8	5000		不限	否	
	06	社会工作	123	4	4	5000		不限	否	
	07	公共事业管理	123	4	8	5000		不限	否	
	08	行政管理	123	4	4	5000		不限	否	
	09	劳动与社会保障	123	4	4	5000		不限	否	
	10	工业设计	123	4	8	5000		不限	否	无色盲、色弱
	11	风景园林	123	4	8	5000		不限	否	无色盲、色弱
	12	英语	123	4	10	5000		英语	是	无口吃
	13	德语	123	4	8	5000		不限	是	无口吃
	14	日语	123	4	15	5000		不限	是	无口吃
	15	法学	123	4	6	5000		不限	否	
106		东华大学 院校简称:东华大学			76					
	01	经济与贸易类	123	4	12	5000	1200	不限	否	含国际经济与贸易、金融学专业
	02	经济管理试验班	123	4	18	5000	1200	不限	否	含市场营销、财务管理、会计学、旅游管理、会展经济与管理、工商管理专业
	03	服装设计与工程	123	4	6	5000	1200	不限	否	

本科普通批院校(本市)

文科

编 码	专 业	专业名称	招收 科目组	学 制	计划 数	收费 标准	住宿标准 元/年	外语 语种	是否 口试	备 注
	04	工业设计	123	4	8	5000	1200	不限	否	含产品设计、设计管理方向 外语语种为英语、日语 含法学、行政管理专业 含传播学、公共关系学、教育技术学 (媒体制作与传播)专业
	05	英语	123	4	8	5000	1200	英语	是	
	06	日语	123	4	4	5000	1200		否	
	07	公共管理类	123	4	11	5000	1200	不限	否	
	08	新闻传播学类	123	4	9	5000	1200	不限	否	
107		上海财经大学 院校简称:上海财大			60					
	01	会计学	123	4	9	5000	1200	不限	否	中外合作办学。ACCA 方向。 中外合作办学。银行与国际金融专业。
	02	财务管理	123	4	7	5000	1200	不限	否	
	03	金融学	123	4	4	5000	1200	不限	否	
	04	国际经济与贸易	123	4	1	5000	1200	不限	否	
	05	工商管理类	123	4	3	5000	1200	不限	否	
	06	经济学类	123	4	4	5000	1200	不限	否	
	07	房地产开发与管理	123	4	3	5000	1200	不限	否	
	08	财政学类	123	4	3	5000	1200	不限	否	
	09	公共管理类	123	4	4	5000	1200	不限	否	
	10	法学类	123	4	6	5000	1200	不限	否	
	11	新闻学	123	4	2	5000	1200	不限	否	
	12	社会学	123	4	4	5000	1200	不限	否	
	13	工商管理类	123	4	2	15000	1200	英语	是	
	14	金融学类	123	4	4	15000	1200	英语	是	
	15	商务英语	123	4	4	5000	1200	英语	是	
108		上海外国语大学 院校简称:上海外大			45					外语口试成绩 C(含)以上
	01	金融学	123	4	3	5000	1200	英语	是	日语经贸方向。外语语种为英语、日语。
	02	国际经济与贸易	123	4	3	5000	1200	英语	是	
	03	国际经济与贸易	123	4	2	5000	1200		是	
	04	法学	123	4	4	5000	1200	英语	是	
	05	政治学与行政学	123	4	1	5000	1200	英语	是	
	06	国际政治	123	4	2	5000	1200	英语	是	
	07	教育技术学	123	4	1	5000	1200	英语	是	
	08	汉语国际教育	123	4	2	5000	1200	英语	是	
	09	英语	123	4	2	5000	1200	英语	是	
	10	英语	123	4	2	5000	1200	英语	是	
	11	德语	123	4	2	5000	1200		是	
	12	德语	123	4	1	15000	1200		是	
	13	法语	123	4	2	5000	1200		是	外语语种为英语、法语
	14	西班牙语	123	4	1	5000	1200		是	外语语种为英语、西班牙语
	15	西班牙语	123	4	1	15000	1200		是	企业管理方向。中外合作。外语语种为英语、西班牙语。
	16	葡萄牙语	123	4	1	5000	1200	英语	是	国际新闻方向
	17	意大利语	123	4	1	5000	1200	英语	是	
	18	翻译	123	4	2	5000	1200	英语	是	
	19	商务英语	123	4	1	5000	1200	英语	是	
	20	新闻学	123	4	2	5000	1200	英语	是	

本科普通批院校(本市)

文科

编 码	专 业	专业名称	招收 科目组	学 制	计划 数	收费 标准	住宿标准 元/年	外语 语种	是否 口试	备 注
	21	广播电视学	123	4	1	5000	1200	英语	是	
	22	广告学	123	4	1	5000	1200	英语	是	
	23	网络与新媒体	123	4	1	5000	1200	英语	是	
	24	信息管理与信息系统	123	4	1	5000	1200	英语	是	
	25	工商管理	123	4	2	5000	1200	英语	是	
	26	会计学	123	4	2	5000	1200	英语	是	
	27	公共关系学	123	4	1	5000	1200	英语	是	
109		上海海事大学 院校简称:上海海事			255					
	01	交通管理	123	4	35	5000	1200	不限	否	航运管理方向
	02	经济学类	123	4	49	5000	1200	不限	否	含经济学、国际经济与贸易、金融学专业
	03	工商管理类	123	4	45	5000	1200	不限	否	含财务管理、工商管理、旅游管理专业
	04	法学	123	4	50	6000	1200	不限	否	海商法方向
	05	会计学	123	4	50	5000	1200	不限	否	
	06	外国语言文学类	123	4	20	5000	1200	不限	否	含英语、翻译、商务英语专业
	07	日语	123	4	4	5000	1200	不限	否	
	08	行政管理	123	4	2	5000	1200	不限	否	
110		上海理工大学 院校简称:上海理工			215					
	01	工商管理	123	4	15	12000	≤1200	不限	否	中美合作
	02	经济与贸易类	123	4	15	5000	≤1200	不限	否	含国际经济与贸易等专业
	03	金融学类	123	4	15	5000	≤1200	不限	否	含金融学等专业
	04	税收学	123	4	8	5000	≤1200	不限	否	
	05	管理科学与工程类	123	4	45	5000	≤1200	不限	否	含会计学、管理科学、信息管理与信息系统、工业工程、公共事业管理等专业
	06	英语	123	4	12	5000	≤1200	不限	否	科技翻译方向
	07	日语	123	4	9	5000	≤1200	不限	否	
	08	德语	123	4	13	5000	≤1200	不限	否	
	09	英语	123	4	13	12000	≤1200	不限	否	金融与投资方向。中美合作。
	10	英语	123	4	12	12000	≤1200	不限	否	国际贸易方向。中美合作。
	11	新闻传播学类	123	4	31	5000	≤1200	不限	否	含传播学、广告学、编辑出版学等专业
	12	国际经济与贸易	123	4	11	15000	≤1200	不限	否	中德合作。中德双学位。
	13	会展经济与管理	123	4	16	15000	≤1200	不限	否	中英合作。中英双学位。
112		华东政法大学 院校简称:华东政法			355					
	01	法学	123	4	24	6500	1200	不限	否	民商法律方向
	02	法学	123	4	7	6500	1200	不限	否	刑事法律方向
	03	法学	123	4	4	6500	1200	不限	是	本硕博贯通卓越法律人才实验班。实行本科阶段与硕士阶段贯通制培养模式。外语口试成绩 C(含)以上。
	04	法学	123	4	20	6500	1200	不限	否	经济法方向
	05	法学	123	4	4	6500	1200	不限	否	涉外卓越商事法律人才实验班
	06	法学	123	4	41	6500	1200	不限	否	国际经济法方向
	07	法学	123	4	12	6500	1200	不限	否	沪港交流涉外卓越法律人才实验班
	08	法学	123	4	17	6500	1200	不限	是	涉外卓越国际金融法律人才实验班。外语口试成绩 C(含)以上。
	09	知识产权	123	4	18	5000	1200	不限	否	卓越人才实验班

本科普通批院校(本市)

文科

编 码	专 业	专业名称	招 收 科 目 组	学 制	计 划 数	收 费 标 准	住 宿 标 准 元/年	外 语 语 种	是 否 口 试	备 注
	10	经济学	123	4	2	5000	1200	不限	否	
	11	国际经济与贸易	123	4	4	5000	1200	不限	否	
	12	金融学	123	4	18	5000	1200	不限	否	
	13	会计学	123	4	19	5000	1200	不限	否	
	14	工商管理	123	4	5	5000	1200	不限	否	
	15	行政管理	123	4	8	5000	1200	不限	否	
	16	劳动与社会保障	123	4	9	5000	1200	不限	否	
	17	公共事业管理	123	4	2	5000	1200	不限	否	
	18	政治学与行政学	123	4	2	5000	1200	不限	否	
	19	新闻学	123	4	2	5000	1200	不限	否	法制新闻方向
	20	新闻学	123	4	9	5000	1200	不限	否	卓越人才实验班
	21	汉语言文学	123	4	6	5000	1200	不限	否	法商文秘方向
	22	文化产业管理	123	4	11	5000	1200	不限	否	
	23	英语	123	4	38	5000	1200	英语	是	涉外法商方向。外语口试成绩C(含)以上。
	24	日语	123	4	15	5000	1200		是	涉外法商方向。外语语种为日语、英语。外语口试成绩C(含)以上。
	25	翻译	123	4	16	5000	1200	英语	是	涉外法商方向。外语口试成绩C(含)以上。
	26	德语	123	4	14	5000	1200		是	涉外法商方向。外语语种为德语、英语。外语口试成绩C(含)以上。
	27	社会学	123	4	14	5000	1200	不限	否	
	28	社会学	123	4	4	5000	1200	不限	否	社会管理方向
	29	社会工作	123	4	10	5000	1200	不限	否	
113		上海对外经贸大学 院校简称:上海经贸			351					外语口试成绩合格。语言类专业限招英语,其他专业外语语种不限,入学后教学外语语种为英语。
	01	国际经济与贸易	123	4	51	6500	1200	不限	是	
	02	金融学	123	4	53	5000	1200	不限	是	
	03	经济学	123	4	19	5000	1200	不限	是	国际投资方向
	04	保险学	123	4	6	5000	1200	不限	是	
	05	英语	123	4	16	5000	1200	英语	是	
	06	工商管理类	123	4	32	5000	1200	不限	是	含工商管理(国际企业管理方向)、市场营销(国际营销方向)、人力资源管理(国际人力资源管理方向)、文化产业管理专业。二年级末专业分流。
	07	会计学	123	4	32	5000	1200	不限	是	国际会计方向
	08	财务管理	123	4	12	5000	1200	不限	是	
	09	物流管理与工程类	123	4	5	15000	1200	不限	是	中澳合作。物流管理专业。
	10	金融学类	123	4	13	15000	1200	不限	是	中加合作。金融学专业。
	11	法学	123	4	3	6500	1200	不限	是	国际经济法方向
	12	法学	123	4	5	5000	1200	不限	是	商法方向
	13	国际政治	123	4	2	5000	1200	不限	是	
	14	汉语国际教育	123	4	4	5000	1200	不限	是	商务汉语方向
	15	外国语言文学类	123	4	4	15000	1200	英语	是	中英合作。英语专业(国际商务英语方向)。
	16	法语	123	4	9	5000	1200	英语	是	商务法语方向
	17	日语	123	4	15	5000	1200	英语	是	商务日语方向
	18	新闻学	123	4	4	5000	1200	不限	是	经济新闻报道方向
	19	工商管理类	123	4	8	15000	1200	不限	是	中加合作。财务管理专业。
	20	旅游管理	123	4	4	5000	1200	不限	是	

本科普通批院校(本市)

文科

编 号	专 业	专业名称	招收 科目组	学 制	计划 数	收费 标准	住宿标准 元/年	外语 语种	是否 口试	备 注
	21	审计学	123	4	30	5000	1200	不限	是	注册会计师方向 中澳合作。国际商务专业。
	22	工商管理类	123	4	6	15000	1200	不限	是	
	23	资产评估	123	4	11	5000	1200	不限	是	
	24	行政管理	123	4	3	5000	1200	不限	是	
	25	旅游管理类	123	4	4	15000	1200	不限	是	
115		上海海洋大学 院校简称:上海海大			285					体检执行《普通高等学校招生体检工作指导意见》标准。入学后除日语、朝鲜语专业外,大学外语教学语种为英语。
	01	物流管理	123	4	25	5000	1200	不限	否	含物流管理、物流管理(食品物流管理方向)。入学后第二年确定专业或专业方向。
	02	农林经济管理	123	4	5	5000	1200	不限	否	英语口语成绩 C(含)以上
	03	国际经济与贸易	123	4	25	6000	1200	不限	是	
	04	金融学	123	4	20	5000	1200	不限	否	英语口语成绩 C(含)以上
	05	会计学	123	4	20	5000	1200	不限	否	
	06	市场营销	123	4	20	5000	1200	不限	否	食品经济管理方向
	07	工商管理	123	4	20	5000	1200	不限	否	
	08	英语	123	4	25	5000	1200	英语	是	英语口语成绩 C(含)以上
	09	日语	123	4	25	5000	1200	不限	否	英语口语成绩 C(含)以上
	10	朝鲜语	123	4	10	5000	1200	不限	否	
	11	行政管理	123	4	30	5000	1200	不限	否	含公共行政管理方向、劳动人事管理方向。入学后第三年确定专业或专业方向。
	12	社会工作	123	4	25	5000	1200	不限	否	市场营销专业(国际商务方向)。与澳大利亚塔斯马尼亚大学联合培养。中澳双学位。
	13	工商管理类	123	4	35	15000	1200	英语	否	
116		上海戏剧学院 院校简称:上海戏剧			5					全部走读。入学后外语教学语种为英语。
	01	公共事业管理	123	4	5	10000		不限	否	艺术管理方向
118		上海音乐学院 院校简称:上海音乐			12					本市生源(除郊区以外)一律走读。入学外语考试语种不限,入学后外语教学语种为英语。
	01	公共事业管理	123	4	9	10000	1200	不限	否	艺术管理方向
	02	艺术与科技	123	4	3	10000	1200	不限	否	音乐科技与艺术方向
119		上海大学 院校简称:上海大学			170					2013-2015 年各专业录取人数及考分详见上海大学本科招生网
	01	汉语言文学	123	4	157	5000	1200	不限	否	该专业代表人文社科类。含哲学、汉语言文学、历史学、汉语国际教育、社会学、社会工作、英语、广播电视学、新闻学、广告学、法学专业。第一学年末进行专业分流。分流时,学生依据本人意愿填满所在类内的所有专业,学校按照分流综合成绩从高到低排序,依据各专业最大可容纳学生数及学生填报志愿的顺序分流到专业[分流进英语专业的要求:填报分流志愿时学生的大学英语必须达到 B(含)以上]。分流综合成绩由高考成绩、大一学习成绩以及个人综合表现组成。
	02	日语	123	4	13	5000	1200	不限	否	外语高考成绩 115 分(含)以上。无口试。

本科普通批院校(本市)

文科

编 码	专 业	专业名称	招收 科目组	学 制	计划 数	收费 标准	住宿标准 元/年	外语 语种	是否 口试	备 注
121		上海中医药大学 院校简称:上海中医			87					
	01	中医学	123	5 +3	5	6500		英语	是	5+3 一体化针灸推拿英语方向。英语高考成绩 105 分(含)以上,英语口语成绩 B(含)以上。大一、大二在上海交通大学接受通识教育,住宿费按照上海交通大学标准,大三后回上海中医药大学学习专业课程。无色盲、色弱。
	02	中医学	123	5 +3	10	6500		不限	否	5+3 一体化。大一、大二在华东师范大学接受通识教育,住宿费按照华东师范大学标准,大三后回上海中医药大学学习专业课程。无色盲、色弱。
	03	中医学	123	5	10	6500	1200	不限	否	五年制。无色盲、色弱。
	04	针灸推拿学	123	5	5	6500	1200	不限	否	无色盲、色弱
	05	听力与言语康复学	123	4	8	5000	1200	不限	否	无色盲、色弱
	06	护理学	123	4	35	6500	1200	不限	否	无色盲、色弱
	07	食品卫生与营养学	123	4	9	5000	1200	不限	否	无色盲、色弱
	08	公共事业管理	123	4	5	6500	1200	不限	否	卫生管理方向
123		上海师范大学 院校简称:上海师大			341					就读地址:奉贤校区
	01	新闻传播学类	123	4	30	5000	500-1200	不限	否	含广告学、广播电视学、编辑出版学专业
	02	古典文献学	123	4	16	5000	500-1200	不限	否	
	03	社会工作	123	4	10	5000	500-1200	不限	否	
	04	档案学	123	4	5	5000	500-1200	不限	否	
	05	汉语言文学	123	4	35	5000	500-1200	不限	否	女子文化学院。只招女生。
	06	文化产业管理	123	4	30	5000	500-1200	不限	否	女子文化学院。只招女生。
	07	汉语国际教育	123	4	35	5000	500-1200	不限	否	
	08	哲学	123	4	5	5000	500-1200	不限	否	
	09	公共管理类	123	4	15	5000	500-1200	不限	否	含行政管理、劳动与社会保障专业
	10	法学	123	4	10	5000	500-1200	不限	否	
	11	人力资源管理	123	4	10	5000	500-1200	不限	否	
	12	英语	123	4	15	5000	500-1200	英语	是	英语口语成绩 B(含)以上
	13	日语	123	4	10	5000	500-1200		否	外语语种为英语、日语
	14	应用心理学	123	4	12	5000	500-1200	不限	否	
	15	植物生产类	123	4	8	15000	500-1200	不限	否	中荷合作。园艺专业。无色弱。
	16	旅游管理类	123	4	35	5000	500-1200	不限	否	含旅游管理、酒店管理、会展经济与管理专业
	17	经济学类	123	4	10	15000	500-1200	不限	否	中美合作。经济学专业。
	18	新闻传播学类	123	4	10	15000	500-1200	不限	否	中法合作。广告学专业。无色盲。
	19	经济学类	123	4	10	15000	500-1200	不限	否	中法合作。经济学专业。
	20	法语	123	4	10	5000	500-1200		否	外语语种为英语、法语
	21	经济学	123	4	5	5000	500-1200	不限	否	
22	工商管理类	123	4	15	5000	500-1200	不限	否	含财务管理、资产评估、电子商务专业	

本科普通批院校(本市)

文科

编 码	专 业	专业名称	招收 科目组	学 制	计划 数	收费 标准	住宿标准 元/年	外语 语种	是否 口试	备 注
411		上海杉达学院 院校简称:上海杉达			384					英语、日语、翻译、西班牙语、旅游管理、酒店管理专业一、二年级在本校嘉善校区就读,三、四年级在本校金海校区就读;市场营销(快时尚营销方向)专业一年级在本校嘉善校区就读,二、三、四年级在上海杉达学院时尚学院就读;其他专业一年级在本校嘉善校区就读,二、三、四年级在本校金海校区就读。
	01	经济与贸易类	123	4	15	35000	2400	不限	是	国际经济与贸易专业(中美合作)。外语口试成绩合格。原则上数学高考成绩90分(含)以上、外语高考成绩100分(含)以上。
	02	国际经济与贸易	123	4	15	23000	2400	不限	否	
	03	金融学	123	4	12	23000	2400	不限	否	
	04	会计学	123	4	12	23000	2400	不限	否	
	05	财务管理	123	4	20	23000	2400	不限	否	
	06	市场营销	123	4	20	23000	2400	不限	否	
	07	法学	123	4	20	23000	2400	不限	否	
	08	行政管理	123	4	20	23000	2400	不限	否	人力资源管理方向
	09	劳动与社会保障	123	4	20	23000	2400	不限	否	
	10	工程管理	123	4	10	23000	2400	不限	否	
	11	旅游管理	123	4	35	23000	2400	不限	是	外语口试成绩合格
	12	酒店管理	123	4	35	23000	2400	不限	是	外语口试成绩合格
	13	英语	123	4	20	23000	2400	不限	是	外语口试成绩合格。原则上外语高考成绩100分(含)以上。
	14	日语	123	4	10	23000	2400	不限	是	外语口试成绩合格。原则上外语高考成绩100分(含)以上。
	15	翻译	123	4	20	23000	2400	不限	是	日语翻译方向。外语口试成绩合格。原则上外语高考成绩100分(含)以上。
	16	翻译	123	4	5	23000	2400	不限	是	韩语翻译方向。外语口试成绩合格。原则上外语高考成绩100分(含)以上。
	17	西班牙语	123	4	10	23000	2400	不限	是	外语口试成绩合格。原则上外语高考成绩100分(含)以上。
	18	新闻学	123	4	10	23000	2400	不限	否	
	19	新闻学	123	4	10	23000	2400	不限	否	传媒经营方向
	20	网络与新媒体	123	4	20	23000	2400	不限	否	
	21	市场营销	123	4	10	23000	2400	不限	否	快时尚营销方向
	22	护理学	123	4	15	23000	2400	不限	否	
	23	康复治疗学	123	4	10	23000	2400	不限	否	
24	汉语国际教育	123	4	10	23000	2400	不限	否		
417		上海电力学院 院校简称:上海电力			67					
	01	工商管理	123	4	10	5000	1200	不限	否	
	02	国际经济与贸易	123	4	12	5000	1200	不限	否	
	03	经济学	123	4	8	5000	1200	不限	否	
	04	公共事业管理	123	4	9	5000	1200	不限	否	
	05	英语	123	4	18	5000	1200	英语	否	含商务、旅游、翻译、语言文学方向
	06	日语	123	4	10	5000	1200		否	外语语种为英语、日语

本科普通批院校(本市)

文科

编 码	专 业	专业名称	招收 科目组	学 制	计划 数	收费 标准	住宿标准 元/年	外语 语种	是否 口试	备注
422		上海应用技术大学 院校简称:上应大			196					就读地址:奉贤区海泉路 100 号。入学后除德语专业外, 其他专业外语教学语种为英语。
	01	工商管理类	123	4	84	5000	1200	不限	否	经济学、管理学类。含会计学、国际经济与贸易、信息管理与信息系统、市场营销、会展经济与管理专业。第一学年末在大类内进行专业分流。详见学校招生章程。
	02	市场营销	123	4	14	15000	1200	不限	否	中加合作
	03	英语	123	4	18	5000	1200	英语	是	国际商务方向。英语高考成绩 100 分(含)以上, 英语口语成绩 C(含)以上。
	04	德语	123	4	20	5000	1200		是	国际商务方向。外语语种为英语、德语。英语或德语高考成绩 95 分(含)以上, 英语或德语口试成绩 C(含)以上。
	05	园林	123	4	11	5000	1200	不限	否	要求有美术基础
	06	风景园林	123	4	18	5000	1200	不限	否	
	07	公共管理类	123	4	31	5000	1200	不限	否	法学、管理学类。含劳动与社会保障(人力资源管理方向)、文化产业管理、社会工作(社会发展与管理方向)专业。第一学年末在大类内进行专业分流。详见学校招生章程。
424		上海工程技术大学 院校简称:工程大			120					就读地址:松江区龙腾路 333 号。未尽事宜详见学校招生章程。
	01	国际经济与贸易	123	4	36	5000	1200	不限	否	
	02	公共事业管理	123	4	19	5000	1200	不限	否	
	03	广告学	123	4	15	5000	1200	不限	否	
	04	服装设计与工程	123	4	35	5000	1200	不限	否	
	05	翻译	123	4	15	5000	1200	不限	否	
425		上海体育学院 院校简称:上海体院			25					
	01	新闻学	123	4	7	5000	1200	不限	否	体育新闻方向
	02	英语	123	4	4	5000	1200	英语	否	体育英语方向。英语高考成绩 110 分(含)以上。
	03	运动人体科学	123	4	2	5000	1200	不限	否	
	04	运动康复	123	4	2	5000	1200	不限	否	
	05	应用心理学	123	4	2	5000	1200	不限	否	运动心理学方向
	06	康复治疗学	123	4	2	5000	1200	不限	否	
	07	体育经济与管理	123	4	2	5000	1200	不限	否	
	08	市场营销	123	4	4	5000	1200	不限	否	体育市场营销方向
427		上海立信会计金融学院 院校简称:立信金融			514					
	01	经济学类	123	4	60	5000	1200	不限	否	含经济学、国际经济与贸易专业。其中经济类专业含国际经济方向和服务经济方向。国际经济方向采取新生入校即行选拔方式, 其他专业采取入校一年半后进行专业分流。就读校区:浦东校区。

本科普通批院校(本市)

文科

编 号	专 业	专业名称	招收 科目组	学 制	计划 数	收费 标准	住宿标准 元/年	外语 语种	是否 口试	备 注
	02	金融学类	123	4	85	5000	1200	不限	否	含金融学、信用管理专业。其中金融学专业含国际金融方向、金融理财方向、合规与反洗钱方向和 CFA 方向。国际金融方向、合规与反洗钱方向采取新生入校即行选拔方式, 其他专业采取入校一年半后进行专业分流。就读校区:浦东校区。
	03	保险学	123	4	10	5000	1200	不限	否	就读校区:浦东校区
	04	法学	123	4	30	5000	1200	不限	否	经济法方向。就读校区:浦东校区。
	05	法学	123	4	10	5000	1200	不限	否	金融法方向。就读校区:浦东校区。
	06	汉语言文学	123	4	15	5000	1200	不限	否	财经文秘方向。就读校区:浦东校区。
	07	国际商务	123	4	10	5000	1200	不限	否	就读校区:浦东校区
	08	财政学类	123	4	45	5000	1200	不限	否	含税收学、财政学专业。其中税收学专业含国际税收方向, 财政学专业含绩效评价方向。国际税收方向采取新生入校即行选拔方式, 其他专业采取入校一年半后进行专业分流。就读校区:松江校区。
	09	社会工作	123	4	10	5000	1200	不限	否	就读校区:松江校区
	10	英语	123	4	15	5000	1200	英语	是	金融英语方向。英语口语成绩合格。就读校区:松江校区。
	11	日语	123	4	24	5000	1200		否	商务日语方向。外语语种为英语、日语。就读校区:松江校区。
	12	商务英语	123	4	25	5000	1200	英语	是	英语口语成绩合格。就读校区:松江校区。
	13	房地产开发与管理	123	4	10	5000	1200	不限	否	就读校区:松江校区
	14	工商管理类	123	4	45	5000	1200	不限	否	含工商管理、市场营销、人力资源管理、物流管理专业。其中工商管理专业含国际企业管理方向和金融艺术管理方向, 物流管理专业含物流金融管理方向。国际企业管理方向采取新生入校即行选拔方式, 其他专业采取入校一年半后进行专业分流。就读校区:松江校区。
	15	市场营销	123	4	5	5000	1200	不限	否	金融营销方向。该专业为应用型本科试点专业。就读校区:松江校区。
	16	会计学	123	4	40	5000	1200	不限	否	含 ACCA、CIMA 方向, 上述两个方向采取入校即行选拔方式。就读校区:松江校区。
	17	财务管理	123	4	35	5000	1200	不限	否	就读校区:松江校区
	18	审计学	123	4	10	5000	1200	不限	否	就读校区:松江校区
	19	审计学	123	4	10	5000	1200	不限	否	注册会计师方向。就读校区:松江校区。
	20	资产评估	123	4	10	5000	1200	不限	否	就读校区:松江校区
	21	行政管理	123	4	5	5000	1200	不限	否	金融事务助理方向。就读校区:松江校区。
	22	劳动与社会保障	123	4	5	5000	1200	不限	否	就读校区:松江校区
428		上海第二工业大学 院校简称:二工大			276					
	01	英语	123	4	24	5000	1050-1200	英语	是	英语口语成绩 C(含)以上
	02	日语	123	4	15	5000	1050-1200		否	外语语种为英语、日语
	03	信息管理与信息系统	123	4	24	5000	1050-1200	不限	否	

本科普通批院校(本市)

文科

编 码	专 业	专业名称	招收 科目组	学 制	计划 数	收费 标准	住宿标准 元/年	外语 语种	是否 口试	备 注
	04	物流管理	123	4	35	5000	1050-1200	不限	否	
	05	信用管理	123	4	27	5000	1050-1200	不限	否	
	06	财务管理	123	4	34	5000	1050-1200	不限	否	
	07	投资学	123	4	10	5000	1050-1200	不限	否	
	08	国际商务	123	4	41	5000	1050-1200	不限	否	
	09	会展经济与管理	123	4	40	5000	1050-1200	不限	否	
	10	电子商务	123	4	17	5000	1050-1200	不限	否	
	11	公共关系学	123	4	9	5000	1050-1200	不限	否	
429		上海商学院 院校简称:上海商院			232					就读地址:奉贤区奉浦大道 123 号。入学后外语教学语种:日语专业为日语,朝鲜语专业为朝鲜语,其他专业为英语。
	01	工商管理	123	4	4	5000	1200	不限	否	
	02	市场营销	123	4	13	5000	1200	不限	否	
	03	物流管理	123	4	14	5000	1200	不限	否	
	04	财务管理	123	4	15	5000	1200	不限	否	
	05	会计学	123	4	14	5000	1200	不限	否	
	06	金融学	123	4	16	5000	1200	不限	否	
	07	税收学	123	4	14	5000	1200	不限	否	
	08	国际经济与贸易	123	4	13	5000	1200	不限	否	
	09	商务经济学	123	4	14	5000	1200	不限	否	
	10	酒店管理	123	4	10	5000	1200	不限	否	投档后、录取前面试
	11	旅游管理	123	4	16	5000	1200	不限	否	
	12	商务英语	123	4	18	5000	1200	不限	是	外语高考成绩 105 分(含)以上,外语口试成绩 C(含)以上
	13	日语	123	4	19	5000	1200	不限	是	英语或日语口试成绩 C(含)以上
	14	朝鲜语	123	4	8	5000	1200	不限	否	
	15	广告学	123	4	12	5000	1200	不限	否	
	16	法学	123	4	20	5000	1200	不限	否	
	17	社会工作	123	4	4	5000	1200	不限	否	
	18	园林	123	4	8	5000	1200	不限	否	
430		上海电机学院 院校简称:上海电机			235					入学后为英语或德语教学
	01	国际经济与贸易	123	4	26	5000	1200	不限	否	
	02	国际经济与贸易	123	4	14	15000	1200	不限	否	中美合作
	03	能源经济	123	4	33	5000	1200	不限	否	
	04	经济与金融	123	4	23	5000	1200	不限	否	
	05	财务管理	123	4	35	5000	1200	不限	否	
	06	市场营销	123	4	22	5000	1200	不限	否	
	07	物流管理	123	4	24	5000	1200	不限	否	
	08	英语	123	4	35	5000	1200	英语	是	英语口语成绩 C(含)以上
	09	德语	123	4	23	5000	1200		是	外语语种为英语、德语。外语口试成绩 C(含)以上。
431		上海政法学院 院校简称:上海政法			251					
	01	法学	123	4	4	6500	1200	不限	是	卓越法律人才培养试点班。外语口试成绩 C(含)以上,外语高考成绩须达到 105 分(含)以上。

本科普通批院校(本市)

文科

编 码	专 业	专业名称	招收 科目组	学 制	计划 数	收费 标准	住宿标准 元/年	外语 语种	是否 口试	备 注
	02	法学	123	4	4	6500	1200	不限	是	涉外卓越法律人才培养试点班。外语口试成绩 C(含)以上, 外语高考成绩须达到 105 分(含)以上。 涉外卓越律师人才培养试点班。外语口试成绩 C(含)以上, 外语高考成绩须达到 105 分(含)以上。 民商法方向 人民调解方向 经济法方向 国际经济法方向。外语口试成绩 C(含)以上。 外语口试成绩 C(含)以上 外语口试成绩 C(含)以上 英语口试成绩 B(含)以上 外语语种为俄语、英语。外语口试成绩 B(含)以上。 卓越新闻传播人才培养试点班。外语口试成绩 C(含)以上。 卓越新闻传播人才培养试点班。外语口试成绩 C(含)以上。 文化创意产业方向
	03	法学	123	4	4	6500	1200	不限	是	
	04	法学	123	4	18	6500	1200	不限	否	
	05	法学	123	4	10	6500	1200	不限	否	
	06	法学	123	4	13	6500	1200	不限	否	
	07	法学	123	4	14	6500	1200	不限	是	
	08	知识产权	123	4	8	5000	1200	不限	否	
	09	国际经济与贸易	123	4	10	5000	1200	不限	是	
	10	经济学	123	4	6	5000	1200	不限	否	
	11	经济与金融	123	4	10	5000	1200	不限	否	
	12	税收学	123	4	6	5000	1200	不限	否	
	13	工商管理	123	4	7	5000	1200	不限	否	
	14	财务管理	123	4	10	5000	1200	不限	否	
	15	审计学	123	4	6	5000	1200	不限	否	
	16	社会学	123	4	5	5000	1200	不限	否	
	17	社会工作	123	4	5	5000	1200	不限	否	
	18	劳动与社会保障	123	4	10	5000	1200	不限	否	
	19	应用心理学	123	4	6	5000	1200	不限	否	
	20	政治学与行政学	123	4	5	5000	1200	不限	否	
	21	国际政治	123	4	9	5000	1200	不限	是	
	22	行政管理	123	4	15	5000	1200	不限	否	
	23	英语	123	4	28	5000	1200	英语	是	
	24	俄语	123	4	3	5000	1200		是	
	25	新闻学	123	4	6	5000	1200	不限	是	
	26	广播电视学	123	4	6	5000	1200	不限	是	
	27	汉语言文学	123	4	14	5000	1200	不限	否	
	28	思想政治教育	123	4	9	5000	1200	不限	否	
433		上海外国语大学贤达经济人文学院 院校简称:上外贤达			184					
	01	英语	123	4	6	25000	3900	不限	否	双语班 双语班 双语班
	02	日语	123	4	6	25000	3900	不限	否	
	03	德语	123	4	6	30000	3900	不限	否	
	04	西班牙语	123	4	6	30000	3900	不限	否	
	05	朝鲜语	123	4	6	25000	3900	不限	否	
	06	阿拉伯语	123	4	6	25000	3900	不限	否	
	07	国际经济与贸易	123	4	6	25000	3900	不限	否	
	08	会计学	123	4	6	25000	3900	不限	否	
	09	会计学	123	4	6	30000	3900	不限	否	

本科普通批院校(本市)

文科

编 号	专 业	专业名称	招收 科目组	学 制	计划 数	收费 标准	住宿标准 元/年	外语 语种	是否 口试	备 注
	10	工商管理	123	4	6	25000	3900	不限	否	
	11	法学	123	4	6	25000	3900	不限	否	国际经济法方向
	12	法学	123	4	6	30000	3900	不限	否	双语班
	13	会展经济与管理	123	4	6	30000	3900	不限	否	双语班
	14	新闻学	123	4	6	25000	3900	不限	否	新媒体方向
	15	新闻学	123	4	6	30000	3900	不限	否	双语班
	16	文化产业管理	123	4	6	25000	3900	不限	否	
	17	英语	123	4	8	45000	3900	不限	否	商务方向
	18	德语	123	4	8	45000	3900	不限	否	商务方向
	19	法语	123	4	8	45000	3900	不限	否	商务方向
	20	西班牙语	123	4	8	45000	3900	不限	否	商务方向
	21	国际经济与贸易	123	4	8	56000	3900	不限	否	全英语教学班
	22	会计学	123	4	8	56000	3900	不限	否	全英语教学班
	23	金融学	123	4	8	45000	3900	不限	否	全英语教学班
	24	工商管理	123	4	8	45000	3900	不限	否	健康管理与服务方向。全英语教学班。
	25	旅游管理	123	4	8	45000	3900	不限	否	全英语教学班
	26	酒店管理	123	4	8	45000	3900	不限	否	全英语教学班
	27	会展经济与管理	123	4	8	45000	3900	不限	否	全英语教学班
434		上海建桥学院 院校简称:建桥学院			398					
	01	国际经济与贸易	123	4	20	23000	3600	不限	否	
	02	工商管理	123	4	15	23000	3600	不限	否	
	03	工商管理	123	4	5	30000	3600	不限	否	奢侈品管理方向。外语高考成绩 85 分(含)以上。
	04	会计学	123	4	15	23000	3600	不限	否	
	05	会计学	123	4	10	30000	3600	不限	否	CPA 注册会计师方向
	06	会计学	123	4	15	30000	3600	不限	否	ACA 国际会计课程班。外语高考成绩 85 分(含)以上。
	07	物流管理	123	4	10	23000	3600	不限	否	
	08	电子商务	123	4	15	23000	3600	不限	否	
	09	电子商务	123	4	20	30000	3600	不限	否	日语方向
	10	旅游管理	123	4	12	23000	3600	不限	否	
	11	旅游管理	123	4	12	30000	3600	不限	否	日语方向
	12	旅游管理	123	4	15	23000	3600	不限	否	喜达屋合作班
	13	英语	123	4	10	30000	3600	不限	否	外语高考成绩 85 分(含)以上
	14	英语	123	4	10	23000	3600	不限	否	英语教育方向
	15	英语	123	4	20	23000	3600	不限	否	国际商务方向
	16	日语	123	4	12	23000	3600	不限	否	
	17	日语	123	4	15	30000	3600	不限	否	电子商务方向
	18	德语	123	4	20	30000	3600	不限	否	应用德语方向
	19	宝石及材料工艺学	123	4	10	30000	3600	不限	否	国际课程合作班。外语高考成绩 85 分(含)以上。
	20	宝石及材料工艺学	123	4	18	23000	3600	不限	否	
	21	秘书学	123	4	20	23000	3600	不限	否	行政与商务方向
	22	新闻学	123	4	18	23000	3600	不限	否	全媒体采编制作方向
	23	新闻学	123	4	15	30000	3600	不限	否	
	24	广告学	123	4	18	23000	3600	不限	否	数字创意与策划方向
	25	广告学	123	4	12	30000	3600	不限	否	日语方向

本科普通批院校(本市)

文科

编 号	专 业	专业名称	招收 科目组	学 制	计划 数	收费 标准	住宿标准 元/年	外语 语种	是否 口试	备 注
	26	传播学	123	4	15	23000	3600	不限	否	网络新媒体方向
	27	数字媒体技术	123	4	15	30000	3600	不限	否	艺术设计方向
	28	数字媒体技术	123	4	2	80000	3600	不限	否	品牌营销设计方向
	29	数字媒体技术	123	4	2	80000	3600	不限	否	时尚品牌产品设计方向
	30	数字媒体技术	123	4	2	80000	3600	不限	否	数码互动和娱乐图形设计方向
435		上海健康医学院 院校简称:健康医学			69					无色盲、色弱、斜视、嗅觉迟钝、口吃。任何一眼视力矫正到 4.8 镜片度数大于 800 度(或一眼失明)者或两耳听力均在 3 米以内(或一耳全聋)者,不招。就读地址:校本部。
	01	护理学	123	4	49	5000	1000-1200	不限	否	
	02	康复治疗学	123	4	20	5000	1000-1200	不限	否	
436		上海海关学院 院校简称:海关学院			28					
	01	法学	123	4	4	5000	1200	不限	否	
	02	物流管理	123	4	6	5000	1200	不限	否	
	03	税收学	123	4	4	5000	1200	不限	否	
	04	审计学	123	4	2	5000	1200	不限	否	
	05	国际商务	123	4	6	5000	1200	不限	否	通关方向
	06	英语	123	4	6	5000	1200	英语	否	商务应用方向
470		上海视觉艺术学院 院校简称:上海视觉			15					
	01	文化产业管理	123	4	15	25000	1400	不限	否	
472		上海师范大学天华学院 院校简称:上师天华			42					办学地点:嘉定区胜辛北路 1661 号
	01	英语	123	4	7	25000	3800	不限	否	
	02	日语	123	4	7	25000	3800	不限	否	
	03	德语	123	4	6	25000	3800	不限	否	
	04	汉语国际教育	123	4	6	25000	3800	不限	否	
	05	国际商务	123	4	7	25000	3800	不限	否	
	06	旅游管理	123	4	7	25000	3800	不限	否	
	07	财务管理	123	4	2	25000	3800	不限	否	
474		上海兴伟学院 院校简称:兴伟学院			57					需要参加学院面试,面试合格者才可获得录取资格。面试时间、地址详见学院网站。
	01	英语	123	4	57	150000	10000	英语	否	博雅教育,英文教学

本科普通批院校(外地)

文科

编 码	专 业	专业名称	招收 科目组	学 制	计划 数	收费 标准	住宿标准 元/年	外语 语种	是否 口试	备 注
201		中国人民大学 院校简称:中国人大			7					办学点:北京
	01	工商管理类	123	4	1	5000		不限	否	
	02	新闻传播学类	123	4	2	5000		不限	否	
	03	法学	123	4	2	5000		不限	否	
	04	金融学类	123	4	2	5000		不限	否	
202		北京理工大学 院校简称:北京理工			6					办学点:良乡校区
	01	外国语言文学类	123	4	2	6000		不限	否	
	02	社会工作	123	4	1	5000		不限	否	
	03	法学	123	4	1	5000		不限	否	
	04	国际经济与贸易	123	4	1	5000		不限	否	
	05	经济学	123	4	1	5000		不限	否	
206		北京林业大学 院校简称:北京林大			4					办学点:校本部
	01	应用心理学	123	4	2	5500		不限	否	
	02	英语	123	4	2	6000		不限	否	
207		中国政法大学 院校简称:中国政法			10					办学点:北京
	01	公共管理类	123	4	1	5000		不限	否	在学习一年半通识课程后,分为行政管理专业、公共事业管理专业
	02	国际商务	123	4	1	5000		不限	否	须有口试成绩
	03	翻译	123	4	1	6000		英语	是	
	04	德语	123	4	1	6000			是	
		05	法学	123	4	4	5000		不限	否
	06	法学	123	4	2	5000		不限	否	
										法学人才培养模式改革实验班。学生在法学院学习,分为两个阶段贯通培养。第一阶段为四年基础学习阶段,此阶段学习结束后,经考核合格后,方可进入第二阶段即两年应用学习阶段学习,应用学习阶段合格后准予毕业并授予法律硕士学位。
209		华北电力大学(北京) 院校简称:华电北京			4					办学点:北京
	01	财务管理	123	4	1	5000			否	外语语种为英语、日语、俄语
	02	会计学	123	4	1	5000			否	
	03	英语	123	4	1	6000		英语	否	外语语种为英语、日语、俄语
04	法学	123	4	1	5000			否		
210		中央财经大学 院校简称:中央财大			7					办学点:沙河校区,四年级部分专业在学院南路校区学习
	01	行政管理	123	4	2	5000		不限	否	

本科普通批院校(外地)

文科

编 号	专 业	专业名称	招收 科目组	学 制	计划 数	收费 标准	住宿标准 元/年	外语 语种	是否 口试	备 注
	02	会计学	123	4	2	5000		不限	否	国际税收
	03	法学	123	4	2	5000		不限	否	
	04	税收学	123	4	1	5000		不限	否	
211		对外经济贸易大学 院校简称:外经贸大			8					办学点:北京
	01	会计学	123	4	1	5000		不限	否	国际经济贸易学院 金融学院
	02	商务英语	123	4	1	6000		英语	否	
	03	法学	123	4	1	5000		不限	否	
	04	国际经济与贸易	123	4	2	5000		不限	否	
	05	保险学	123	4	1	5000		不限	否	
	06	金融学	123	4	1	5000		不限	否	
	07	金融学	123	4	1	5000		不限	否	
213		西南财经大学 院校简称:西南财大			10					办学点:四川成都温江区柳台大道 555 号
	01	国际商务	123	4	1	8000		英语	是	双语实验班
	02	财务管理	123	4	1	8000		英语	是	双语实验班
	03	会计学	123	4	1	4600		不限	否	双语实验班
	04	会计学	123	4	1	8000		英语	是	
	05	工商管理类	123	4	1	69000		英语	是	中外合作办学。会计学。
	06	保险学	123	4	1	8000		英语	是	财务与会计双语实验班
	07	金融学	123	4	1	4600		不限	否	双语实验班 证券与期货方向 基地班
	08	金融学	123	4	1	8000		英语	是	
	09	金融学	123	4	1	4600		不限	否	
	10	经济学	123	4	1	4600		不限	否	
215		中国传媒大学 院校简称:中国传媒			8					办学点:北京
	01	文化产业管理	123	4	2	5000		不限	否	含影视制片管理、文化经纪方向
	02	工商管理类	123	4	2	5000		不限	否	含工商管理、市场营销(品牌管理方向)、会计学
	03	网络与新媒体	123	4	2	5000		不限	否	新媒体网络经营方向
	04	传播学	123	4	2	5000		不限	否	
216		北京外国语大学 院校简称:北外大			4					办学点:北京市海淀区西三环北路 2 号
	01	德语	123	4	2	6000		不限	是	
	02	外交学	123	4	2	5000		不限	是	
217		南开大学 院校简称:南开大学			2					办学点:八里台校区
	01	汉语言文学	123	4	2	5200		不限	否	
220		宁波诺丁汉大学 院校简称:诺丁汉			12					中外合作办学。除 04 专业外,其余专业要求英语高考成绩不低于 115 分。办学点:宁波。
	01	工商管理类	123	4	3	80000		英语	否	国际商务。含国际商务管理,国际商务与国际传播学,国际商务与法语/德语/西班牙语/日语/汉语,国际商务经济学,当代中国商务、经济与社会。
	02	工商管理类	123	4	2	80000		英语	否	财务管理。金融财务与管理。
	03	新闻传播学类	123	4	2	80000		英语	否	传播学。国际传播学。

本科普通批院校(外地)

文科

编 号	专 业	专业名称	招收 科目组	学 制	计划 数	收费 标准	住宿标准 元/年	外语 语种	是否 口试	备 注
	04	外国语言文学类	123	4	2	80000		英语	否	英语。含英语语言文学、英语语言与应用语言学。2+2 模式即前两年在宁波诺丁汉就读,后两年在英国诺丁汉就读,学费按照特殊优惠价格收取。英语高考成绩不低于 120 分。
	05	政治学类	123	4	2	80000		英语	否	国际事务与国际关系。含国际学、欧洲学、国际学与法语/德语/西班牙语/日语/汉语。
	06	经济与贸易类	123	4	1	80000		英语	否	国际经济与贸易
223		辽宁工程技术大学 院校简称:辽宁工程			10					办学点:校本部
	01	劳动与社会保障	123	4	5	4000		不限	否	
	02	法学	123	4	5	4200		不限	否	
225		哈尔滨工程大学 院校简称:哈工程			2					办学点:哈尔滨
	01	英语	123	4	2	4000		英语	否	高考英语成绩不低于 120 分
227		南京大学 院校简称:南京大学			16					办学点:校本部
	01	公共管理类	123	4	2	5200		不限	否	
	02	工商管理类	123	4	2	5720		不限	否	
	03	历史学类	123	4	2	5720		不限	否	
	04	新闻传播学类	123	4	2	5200		不限	否	
	05	英语	123	4	2	5720		不限	否	
	06	汉语言文学	123	4	2	5720		不限	否	
	07	法学	123	4	2	5200		不限	否	
	08	哲学	123	4	2	5720		不限	否	
230		南京航空航天大学 院校简称:南京航大			9					办学点:南京市御道街 29 号
	01	公共事业管理	123	4	2	5200		不限	否	
	02	广播电视学	123	4	2	5200		不限	否	
	03	英语	123	4	2	5200		英语	是	含民航业务、国际贸易
	04	法学	123	4	1	5200		不限	否	
	05	经济与贸易类	123	4	2	5200		不限	否	含国际经济与贸易、金融学
231		河海大学 院校简称:河海大学			6					办学点:南京校区
	01	人力资源管理	123	4	2	5200		不限	否	
	02	英语	123	4	2	5200		英语	否	
	03	国际经济与贸易	123	4	2	5200		英语	否	
233		南京农业大学 院校简称:南京农大			8					办学点:南京
	01	劳动与社会保障	123	4	2	5200		英语	否	
	02	会计学	123	4	2	5200		英语	否	
	03	英语	123	4	2	5200		英语	是	
	04	金融学	123	4	2	5200		英语	否	
235		江苏大学 院校简称:江苏大学			9					办学点:校本部
	01	人力资源管理	123	4	2	5200		不限	否	
	02	日语	123	4	1	5200		英语	否	

本科普通批院校(外地)

文科

编 号	专 业	专业名称	招收 科目组	学 制	计划 数	收费 标准	住宿标准 元/年	外语 语种	是否 口试	备 注
	03	法学	123	4	2	5200		不限	否	
	04	国际经济与贸易	123	4	2	5200		不限	否	
	05	金融学	123	4	2	5200		不限	否	
236		苏州大学 院校简称:苏州大学			11					办学点:苏州
	01	公共事业管理	123	4	2	5200		英语	否	含新闻学、广播电视学、广告学、网络与新媒体
	02	新闻传播学类	123	4	2	5200		英语	否	
	03	翻译	123	4	2	5200		英语	是	
	04	法学	123	4	2	5720		英语	否	
	05	国际经济与贸易	123	4	2	5200		英语	否	
	06	经济学	123	4	1	5200		英语	否	
237		浙江大学 院校简称:浙江大学			6					办学点:校本部
	01	人文科学试验班	123	4	2	5300		不限	否	传媒
	02	人文科学试验班	123	4	2	5300		不限	否	
	03	社会科学试验班	123	4	2	5300		不限	否	
240		山东大学 院校简称:山东大学			10					办学点:01、04 专业在青岛校区, 其他专业在济南校区
	01	公共管理类	123	4	2	5000		不限	否	
	02	工商管理类	123	4	2	5800		不限	否	
	03	法语	123	4	2	5100		不限	否	
	04	法学类	123	4	2	5100		不限	否	
	05	经济学类	123	4	2	5800		不限	否	
242		武汉理工大学 院校简称:武汉理工			2					办学点:校本部
	01	英语	123	4	1	4500		英语	否	
	02	国际经济与贸易	123	4	1	4500		不限	否	
243		武汉大学 院校简称:武汉大学			10	待定				办学点:校本部
	01	人文科学试验班	123	4	2			不限	否	含新闻学、广播电视学、广告学、传播学
	02	新闻传播学类	123	4	2			不限	否	
	03	政治学类	123	4	2			不限	否	含政治学与行政学、外交学
	04	法学	123	4	2			不限	否	含经济学基地班、金融工程、国际经济与贸易、财政学、金融学、保险学
	05	经济学类	123	4	2			不限	否	
245		湖南大学 院校简称:湖南大学			5					办学点:校本部
	01	新闻传播学类	123	4	1	6000		不限	否	含新闻学和广告学
	02	英语	123	4	1	5300		英语	否	
	03	国际经济与贸易	123	4	1	5500		不限	否	含金融学、金融学(金融工程)和保险学
	04	金融学类	123	4	1	5500		不限	否	
	05	经济学类	123	4	1	4500		不限	否	
247		西南交通大学 院校简称:西南交大			4					办学点:成都犀浦
	01	外国语言文学类	123	4	2	4500		不限	否	
	02	法学类	123	4	2	4500		不限	否	

本科普通批院校(外地)

文科

编 码	专 业	专业名称	招 收 科 目 组	学 制	计 划 数	收 费 标 准	住 宿 标 准 元/年	外 语 语 种	是 否 口 试	备 注
249	01	西南政法大学 院校简称:西南政法 法学	123	4	5 5	5600		不限	否	办学点:重庆市渝北区宝圣大道 301 号
251	01	西南大学 院校简称:西南大学 应用心理学	123	4	1	4500		不限	否	办学点:重庆市北碚区
	02	经济学类	123	4	2	4500		不限	否	2年内分流到经济学、国际经济与贸易、金融学专业
257	01	中山大学 院校简称:中山大学 工商管理类	123	4	2	待定		不限	否	办学点:校本部 国际金融学院。含工商管理、会计学 专业。
	02	新闻传播学类	123	4	2			不限	否	含新闻学、传播学专业
	03	日语	123	4	1			不限	否	
	04	英语	123	4	2			不限	否	
	05	社会学类	123	4	2			不限	否	含社会学、社会工作专业
	06	法学	123	4	2			不限	否	
	07	经济学类	123	4	2			不限	否	岭南学院。含金融学、财政学、经济 学专业。
258	01	暨南大学 院校简称:暨南大学 会计学	123	4	2	18000		不限	否	办学点:02 专业在珠海校区,其他专业 在广州南校区 CPA Canada。全英语教学。
	02	工商管理	123	4	2	4560		不限	否	
	03	新闻学	123	4	2	4560		不限	否	
	04	日语	123	4	2	5160		不限	否	
	05	国际经济与贸易	123	4	2	4560		不限	否	
264	01	东北大学 院校简称:东北大学 公共管理类	123	4	2	4600		不限	否	办学点:校本部 含法学、公共事业管理、行政管理、 新闻学
265	01	大连海事大学 院校简称:大连海事 公共事业管理	123	4	2	4600		不限	否	办学点:校本部
	02	政治学与行政学	123	4	2	4600		不限	否	
	03	法学	123	4	3	4800		不限	否	
267	01	西北大学 院校简称:西北大学 工商管理类	123	4	1	3850		不限	否	办学点:长安校区
	02	金融学	123	4	1	3850		不限	否	
270	01	兰州大学 院校简称:兰州大学 新闻传播学类	123	4	2	4800		不限	否	办学点:兰州 含新闻学、广播电视学
	02	经济学类	123	4	2	4800		不限	否	含基地班、经济学、国际经济与贸易、 金融学、经济统计学
271	01	中国海洋大学 院校简称:中国海洋 新闻传播学类	123	4	2	5000		不限	否	办学点:山东青岛
	02	国际经济与贸易	123	4	2	5800		不限	否	

本科普通批院校(外地)

文科

编 号	专 业	专业名称	招收 科目组	学 制	计划 数	收费 标准	住宿标准 元/年	外语 语种	是否 口试	备 注
272		江南大学 院校简称:江南大学			12					办学点:校本部
	01	会计学	123	4	2	5200		不限	否	
	02	日语	123	4	4	5200		英语	否	
	03	英语	123	4	4	5200		英语	否	
	04	法学	123	4	2	5200		不限	否	
273		中央民族大学 院校简称:中央民族			5					办学点:北京海淀区中关村南大街 27 号
	01	文物与博物馆学	123	4	1	5000		不限	否	
	02	日语	123	4	1	6000		英语	否	
	03	英语	123	4	1	6000		英语	否	
	04	汉语国际教育	123	4	1	5000		英语	否	
	05	财政学	123	4	1	5000		不限	否	
274		吉林大学 院校简称:吉林大学			6					办学点:长春市前进大街 2699 号
	01	新闻学	123	4	2	7000		不限	否	
	02	法学	123	4	2	4950		不限	否	
	03	国际经济与贸易	123	4	2	4950		不限	否	
275		厦门大学 院校简称:厦门大学			8					办学点:思明校区
	01	人文科学试验班	123	4	1	5460		不限	否	含中国语言文学类、历史学类、哲学、人类学
	02	工商管理类	123	4	1	5460		不限	否	含会计、工商、人力资源、财务、市场营销、管科、电子商务等
	03	新闻传播学类	123	4	1	5460		不限	否	含新闻学、广播电视学、广告学、传播学
	04	英语	123	4	1	5460		英语	是	须口试成绩合格
	05	政治学类	123	4	1	5460		不限	否	含国际政治、外交学
	06	法学类	123	4	1	5460		不限	否	含法学
07	经济学类	123	4	2	5460		不限	否	含金融学、经济学、财政学、统计学、国际经济与贸易等	
278		四川大学 院校简称:四川大学			6					办学点:校本部
	01	工商管理类	123	4	2	4440		不限	否	
	02	中国语言文学类	123	4	2	4440		不限	否	
	03	社会工作	123	4	2	4440		不限	否	
279		陕西师范大学 院校简称:陕西师大			2					办学点:校本部
01	中国语言文学类	12	4	2	3850		不限	否	含汉语言文学(基地班)、汉语言文学(创新实验班)、秘书学、汉语国际教育	
280		西交利物浦大学 院校简称:利物浦			15	待定				中外合作办学。办学点:江苏苏州工业园区独墅湖科教创新区仁爱路 111 号。
	01	工商管理类	123	4	5			英语	否	含经济学、会计学、经济与金融、人力资源管理、市场营销、国际商务、工商管理、信息管理与信息系统 8 个专业
	02	建筑类	123	4	3			英语	否	含建筑学、城乡规划、土木工程 3 个专业

本科普通批院校(外地)

文科

编 号	专 业	专业名称	招收 科目组	学 制	计划 数	收费 标准	住宿标准 元/年	外语 语种	是否 口试	备 注
	03	数学类	123	4	4			英语	否	含金融数学、数学与应用数学2个专业 含英语、传播学、公共事业管理、汉语国际教育、广播电视学、数字媒体艺术6个专业
	04	外国语言文学类	123	4	3			英语	否	
283		山东大学威海分校 院校简称:山大威海			5					办学点:山东威海
	01	会计学	123	4	2	5800		不限	否	
	02	金融学	123	4	3	5800		不限	否	
284		南京师范大学 院校简称:南京师大			9					办学点:校本部
	01	文物与博物馆学	123	4	3	5200		不限	否	
	02	教育学	123	4	2	5200		不限	否	
	03	思想政治教育	123	4	2	5200		不限	否	
	04	哲学	123	4	2	5200		不限	否	
285		中南财经政法大学 院校简称:中南财政			6					办学点:湖北武汉
	01	会计学	123	4	1	5850		不限	否	外语语种为英语、法语 涉外经贸法方向
	02	法语	123	4	1	4500		不限	否	
	03	法学	123	4	1	5850		不限	否	
	04	国际经济与贸易	123	4	1	5850		不限	否	
	05	投资学	123	4	1	5850		不限	否	
	06	金融学	123	4	1	5850		不限	否	
288		华中师范大学 院校简称:华中师大			3					办学点:湖北省武汉市洪山区珞瑜路152号
	01	中国语言文学类	123	4	2	5850			否	外语语种为英语、俄语、日语、法语。 含汉语言文学基地班、汉语言文学、汉语国际教育。
	02	社会工作	123	4	1	25000			否	中澳班。外语语种为俄语、日语、英语、法语。
289		南昌大学 院校简称:南昌大学			2					办学点:前湖校区
	01	金融学	123	4	2	4950		英语	否	
291		东北师范大学 院校简称:东北师大			6					办学点:长春
	01	社会工作	123	4	2	3850		不限	否	两年后按成绩志愿分国际政治、政治学与行政学
	02	政治学类	123	4	2	3850		不限	否	
	03	法学	123	4	2	3850		不限	否	
292		北京第二外国语学院 院校简称:北京二外			6					须口试合格。办学点:北京朝阳区定福庄南里1号。
	01	商务英语	123	4	1	5000		英语	是	
	02	翻译	123	4	1	5000		英语	是	
	03	葡萄牙语	123	4	1	5000		不限	是	
	04	日语	123	4	1	5000		不限	是	
	05	西班牙语	123	4	1	5000		不限	是	
	06	法语	123	4	1	5000		不限	是	

本科普通批院校(外地)

文科

编 码	专 业	专业名称	招收 科目组	学 制	计划 数	收费 标准	住宿标准 元/年	外语 语种	是否 口试	备 注
293		北京体育大学 院校简称:北京体育			2					办学点:校本部
	01	公共事业管理	123	4	1	5000		不限	否	体育管理
	02	体育经济与管理	123	4	1	5000		不限	否	
294		延边大学 院校简称:延边大学			2					办学点:延吉
	01	工商管理类	123	4	2	4180		不限	否	含工商管理、会计学、市场营销、旅游管理、信息管理 with 信息系统专业。第一学年末分流。
295		东北林业大学 院校简称:东北林大			2					办学点:哈尔滨
	01	日语	123	4	1	4000		不限	否	
	02	法学	123	4	1	4000		不限	否	
297		安徽大学 院校简称:安徽大学			8					办学点:合肥市九龙路 111 号磬苑校区
	01	会计学	123	4	1	4400		不限	否	
	02	工商管理	123	4	1	4000		不限	否	
	03	网络与新媒体	123	4	2	4000		不限	否	
	04	金融学	123	4	2	4400		不限	否	
	05	经济学	123	4	2	4000		不限	否	
302		东北财经大学 院校简称:东北财大			10					办学点:校本部
	01	会计学	123	4	2	4500		不限	否	按照注册会计师方向和会计学创新人才培养实验班方向培养
	02	工商管理类	123	4	2	4500		不限	否	含会计学、财务管理和资产评估。大学二年级依据个人意愿、学习成绩、综合表现和学校相关规定在所录取专业类内确定专业,其中会计学专业学生按照国际会计方向和普通会计学方向培养。
	03	国际经济与贸易	123	4	1	4500		不限	否	
	04	金融学类	123	4	3	4500		不限	否	含金融学、金融工程、保险学和投资学。大学二年级依据个人意愿、学习成绩、综合表现和学校相关规定在所录取专业类内确定专业。
	05	财政学类	123	4	1	4500		不限	否	含财政学和税收学。大学二年级依据个人意愿、学习成绩、综合表现和学校相关规定在所录取专业类内确定专业。
	06	经济学	123	4	1	4500		不限	否	
303		海南大学 院校简称:海南大学			4					办学点:海甸主校区,一年级城西校区就读
	01	公共管理类	123	4	2	4600		不限	否	含行政管理、公共关系学、土地资源管理
	02	外国语言文学类	123	4	1	4600		不限	否	含英语、商务英语
	03	法学	123	4	1	4600		不限	否	
304		北京师范大学—香港浸 会大学联合国际学院 院校简称:北师浸会			2					合作办学。全英文教学。颁发香港浸会大学学士学位证书。办学点:广东珠海香洲区唐家湾金凤路 28 号。
	01	工商管理类	123	4	2	80000		不限	否	工商管理(文化创意与管理)。英语高考成绩不低于 100 分。

本科普通批院校(外地)

文科

编 号	专 业	专业名称	招收 科目组	学 制	计划 数	收费 标准	住宿标准 元/年	外语 语种	是否 口试	备 注
305		东北大学秦皇岛分校 院校简称:东大秦皇岛			6					办学点:秦皇岛分校
	01	工商管理类	123	4	3	4600		不限	否	含工商管理、市场营销、会计学、行政管理、工业工程、电子商务、信息管理与信息系统
	02	外国语言文学类	123	4	3	5200			否	含英语、日语。外语语种为英语、日语。
307		湖南师范大学 院校简称:湖南师大			14					办学点:湖南长沙
	01	酒店管理	123	4	2	5500		不限	否	
	02	心理学	123	4	2	4000		不限	否	
	03	广告学	123	4	2	6000		不限	否	
	04	广播电视学	123	4	2	6000		不限	否	
	05	法语	123	4	2	5300		不限	否	
	06	汉语国际教育	123	4	2	4000		不限	否	语文高考成绩要求 110 分(含)以上
	07	法学	123	4	2	5500		不限	否	
311		湘潭大学 院校简称:湘潭大学			4					办学点:校本部
	01	西班牙语	123	4	1	5300			否	外语语种为英语、西班牙语
	02	法语	123	4	1	5300			否	外语语种为英语、法语
	03	法学	123	4	1	5500		英语	否	
	04	金融学	123	4	1	5500		英语	否	
312		天津财经大学 院校简称:天津财大			7					办学点:校本部
	01	会计学	123	4	1	4400		不限	否	财务会计
	02	会计学	123	4	1	4400		不限	否	国际会计
	03	会计学	123	4	1	4400		不限	否	注册会计师
	04	金融学	123	4	1	4400		不限	否	
	05	金融学	123	4	1	4400		不限	否	国际金融
	06	财政学	123	4	2	4400		不限	否	
313		长沙理工大学 院校简称:长沙理工			4					办学点:长沙
	01	会计学	123	4	2	5200		英语	否	
	02	市场营销	123	4	2	5000		英语	否	
315		中国人民大学(苏州校区) 院校简称:人大苏州			6					中外合作办学。办学点:苏州。
	01	金融学类	123	4	4	60000		不限	否	金融学专业
	02	经济学类	123	4	2	60000		不限	否	国民经济管理专业
317		湖南农业大学 院校简称:湖南农大			4					最终收费标准以 2016 年湖南省物价局核定的为准。办学点:校本部。
	01	土地资源管理	123	4	2	5000		不限	否	
	02	农林经济管理	123	4	2	5000		不限	否	
318		南京邮电大学 院校简称:南京邮电			6					办学点:江苏南京
	01	人力资源管理	123	4	2	5200		不限	否	
	02	广告学	123	4	2	5200		不限	否	
	03	英语	123	4	2	5200		英语	否	

本科普通批院校(外地)

文科

编 号	专 业	专业名称	招收 科目组	学 制	计划 数	收费 标准	住宿标准 元/年	外语 语种	是否 口试	备 注
319		湖南科技大学 院校简称:湖南科大			15					办学点:湖南湘潭
	01	会计学	123	4	2	5000		英语	否	
	02	市场营销	123	4	2	5000		英语	否	
	03	历史学	123	4	2	4000		英语	否	
	04	英语	123	4	3	4500		英语	否	
	05	汉语国际教育	123	4	2	4500		英语	否	
	06	汉语言文学	123	4	2	4000		英语	否	
	07	思想政治教育	123	4	2	4000		英语	否	
320		北京师范大学 院校简称:北师大			2					办学点:北京
	01	教育学	123	4	2	4800		不限	否	国家试点学院
502		北京物资学院 院校简称:北京物资			4					办学点:校本部
	01	人力资源管理	123	4	1	4200		不限	否	
	02	市场营销	123	4	1	4200		不限	否	
	03	英语	123	4	1	5000		英语	是	国际商务。英语高考成绩原则上不低于100分,口试成绩C级(含)以上。
	04	国际经济与贸易	123	4	1	4200		不限	否	
503		浙江师范大学 院校简称:浙江师大			10					办学点:校本部
	01	行政管理	123	4	1	4800		不限	否	
	02	文化产业管理	123	4	3	4800		不限	否	
	03	工商管理	123	4	2	4800		不限	否	
	04	社会工作	123	4	2	4800		不限	否	
	05	法学	123	4	1	4800		不限	否	
	06	国际经济与贸易	123	4	1	4800		不限	否	
507		天津科技大学 院校简称:天津科大			7					办学点:滨海校区
	01	工商管理类	123	4	1	25000		不限	否	中外合作(澳大利亚南十字星大学)办学。财务管理。
	02	财务管理	123	4	1	4400		不限	否	
	03	翻译	123	4	1	5400		英语	否	
	04	日语	123	4	1	5400		不限	否	公共外语课程为日语(零起点)
	05	汉语国际教育	123	4	2	4400		不限	否	
	06	国际经济与贸易	123	4	1	4400		不限	否	
508		中国民航大学 院校简称:中国民航			7					办学点:天津
	01	公共事业管理	123	4	1	5200		英语	否	
	02	会计学	123	4	2	5200		英语	否	
	03	英语	123	4	2	5800		英语	是	民航英语
	04	法学	123	4	2	5200		英语	否	航空法
509		天津商业大学 院校简称:天津商大			6					办学点:校本部
	01	旅游管理	123	4	2	4400		不限	否	高尔夫经营管理方向
	02	旅游管理类	123	4	2	4400		不限	否	按大类招生。含旅游管理、酒店管理。
	03	公共管理类	123	4	2	4400		不限	否	按大类招生。含公共事业管理、行政管理、土地资源管理。

本科普通批院校(外地)

文科

编 码	专 业	专业名称	招收 科目组	学 制	计划 数	收费 标准	住宿标准 元/年	外语 语种	是否 口试	备 注
510		河北地质大学 院校简称:河北地质			8					办学点:北校区
	01	工商管理类	123	4	2	3500		不限	否	企业管理方向
	02	广告学	123	4	2	3500		不限	否	
	03	法语	123	4	2	3500		不限	否	
	04	法学	123	4	2	3500		不限	否	
512		西安外国语大学 院校简称:西安外大			7					办学点:陕西西安
	01	意大利语	123	4	1	4500		不限	否	
	02	葡萄牙语	123	4	1	4500		不限	否	
	03	日语	123	4	1	4500		不限	否	
	04	西班牙语	123	4	1	4500		不限	否	
	05	法语	123	4	1	4500		不限	否	
	06	德语	123	4	1	4500		不限	否	
	07	俄语	123	4	1	4500		不限	否	
513		山东建筑大学 院校简称:山东建筑			3					办学点:济南市临港开发区凤鸣路1000号
	01	工商管理	123	4	1	4900		不限	否	
	02	工程造价	123	4	1	5100		不限	否	
	03	法学	123	4	1	4400		不限	否	
514		长沙医学院 院校简称:长沙医学			32					办学点:长沙望城区雷锋大道1501号
	01	护理学	123	4	3	18700		英语	否	
	02	卫生检验与检疫	123	4	2	18700		英语	否	
	03	康复治疗学	123	4	2	21780		英语	否	
	04	医学影像技术	123	4	2	20900		英语	否	
	05	工商管理	123	4	2	14300		英语	否	
	06	医学检验技术	123	4	2	20900		英语	否	
	07	药物分析	123	4	2	18700		英语	否	
	08	针灸推拿学	123	5	2	18700		英语	否	
	09	中医学	123	5	3	20900		英语	否	
	10	预防医学	123	5	3	20900		英语	否	
	11	口腔医学	123	5	3	21780		英语	否	
	12	医学影像学	123	5	2	21780		英语	否	
	13	汉语言文学	123	4	2	14300		英语	否	
	14	运动康复	123	4	2	19800		英语	否	
517		成都信息工程大学 院校简称:成都信息			4					
	01	财务管理	123	4	1	4400		不限	否	
	02	会计学	23	4	2	4400		不限	否	
	03	国际经济与贸易	123	4	1	4400		不限	否	
518		浙江农林大学 院校简称:浙江农林			7					办学点:杭州临安
	01	城市管理	123	4	1	4800		不限	否	茶文化方向
	02	文化产业管理	123	4	1	4800		不限	否	
	03	会计学	123	4	1	5520		不限	否	
	04	工商管理	123	4	1	4800		不限	否	

本科普通批院校(外地)

文科

编 码	专 业	专业名称	招 收 科 目 组	学 制	计 划 数	收 费 标 准	住 宿 标 准 元/年	外 语 语 种	是 否 口 试	备 注
	05	广告学	123	4	1	4800		不限	否	英语高考成绩不低于 110 分
	06	英语	123	4	1	4800		不限	否	
	07	国际经济与贸易	123	4	1	4800		不限	否	
519		齐齐哈尔大学 院校简称:齐齐哈尔			10					办学点:校本部
	01	物流管理	123	4	1	4500		不限	否	含工商管理、市场营销、财务管理 含新闻学、广播电视学
	02	工商管理类	123	4	1	4500		不限	否	
	03	应用心理学	123	4	1	4400		不限	否	
	04	历史学(师范类)	123	4	1	2500		不限	否	
	05	新闻传播学类	123	4	2	8000		不限	否	
	06	日语	123	4	1	4000		不限	否	
	07	汉语言文学(师范类)	123	4	1	2500		不限	否	
	08	汉语言文学	123	4	1	4000		不限	否	
	09	国际经济与贸易	123	4	1	3500		英语	否	
522		长春理工大学 院校简称:长春理工			6					办学点:长春市朝阳区卫星路 7089 号
	01	广告学	123	4	1	5000		不限	否	因教学特点和要求,非英语语种考生 慎重报考
	02	日语	123	4	1	5050		英语	否	
	03	英语	123	4	1	5050		英语	否	
	04	汉语国际教育	123	4	1	3850		不限	否	
	05	汉语言文学	123	4	1	3850		不限	否	
	06	法学	123	4	1	4600		不限	否	
526		哈尔滨商业大学 院校简称:哈商大			14					学费最终以物价部门批复为准。办学 点:校本部。
	01	酒店管理	123	4	2	4950		不限	否	
	02	旅游管理	123	4	2	4950		不限	否	
	03	体育经济与管理	123	4	2	4950		不限	否	
	04	人力资源管理	123	4	2	4950		不限	否	
	05	会计学	123	4	2	4950		不限	否	
	06	英语	123	4	2	4950		英语	否	
	07	法学	123	4	2	4950		不限	否	
527		山东师范大学 院校简称:山东师大			5					办学点:山东济南
	01	中国语言文学类	123	4	5	4000		不限	否	含汉语言文学(师范)、汉语言
528		四川外国语大学 院校简称:川外国语			6					办学点:重庆沙坪坝区壮志路 33 号
	01	外国语言文学类	123	4	2	20000		英语	是	中外合作办学。商务英语—中澳合作 项目。该专业录取后不得调换专业; 国内学费每年 2 万元,国外学费每年 约 11 万元。
	02	电子商务	123	4	1	5500		不限	否	
	03	商务英语	123	4	1	6875		英语	是	
	04	翻译	123	4	1	6875		英语	是	
	05	英语	123	4	1	6875		英语	是	

本科普通批院校(外地)

文科

编 码	专 业	专业名称	招 收 科 目 组	学 制	计 划 数	收 费 标 准	住 宿 标 准 元/年	外 语 语 种	是 否 口 试	备 注
531		南京财经大学 院校简称:南京财大			24					办学点:南京市仙林校区
	01	旅游管理	123	4	2	5200		不限	否	外语语种为英语、法语
	02	劳动与社会保障	123	4	2	5200		不限	否	
	03	公共事业管理	123	4	2	5200		不限	否	
	04	会计学	123	4	2	5700		不限	否	
	05	广告学	123	4	2	5200		不限	否	
	06	新闻学	123	4	2	5200		不限	否	
	07	法语	123	4	2	5200			是	
	08	英语	123	4	2	5200		英语	是	
	09	社会工作	123	4	2	5200		不限	否	
	10	法学	123	4	2	5200		不限	否	
	11	国际经济与贸易	123	4	2	5700		不限	否	
12	财政学	123	4	2	5200		不限	否		
532		桂林理工大学 院校简称:桂林理工			10	待定				办学点:广西桂林
	01	旅游管理类	123	4	4			英语	否	
	02	工商管理类	123	4	4			英语	否	
03	日语	123	4	2			英语	否		
533		南京工业大学 院校简称:南京工大			15					办学点:南京
	01	行政管理	123	4	2	5200		不限	否	
	02	公共事业管理	123	4	2	5200		不限	否	
	03	人力资源管理	123	4	4	5200		不限	否	
	04	德语	123	4	3	5200		不限	否	
	05	汉语国际教育	123	4	2	5200		不限	否	
06	社会工作	123	4	2	5200		不限	否		
534		南京林业大学 院校简称:南京林大			4					办学点:南京
	01	会计学	123	4	2	5200		不限	否	
02	英语	123	4	2	5200		英语	否		
535		南京审计大学 院校简称:南京审计			30					办学点:南京浦口区雨山西路 86 号
	01	物流管理	123	4	2	5200		不限	否	
	02	审计学	123	4	2	5720		不限	否	
	03	财务管理	123	4	2	5720		不限	否	
	04	会计学	123	4	2	5720		不限	否	
	05	英语	123	4	2	5200		英语	否	
	06	汉语国际教育	123	4	2	5200		不限	否	
	07	汉语言文学	123	4	2	5200		不限	否	
	08	政治学、经济学与哲学	123	4	2	5200		不限	否	
	09	贸易经济	123	4	2	5200		不限	否	
	10	国际经济与贸易	123	4	2	5200		不限	否	
	11	信用管理	123	4	2	5200		不限	否	
	12	投资学	123	4	2	5200		不限	否	
	13	保险学	123	4	2	5200		不限	否	
	14	金融学	123	4	2	5200		不限	否	
15	财政学	123	4	2	5200		不限	否		

本科普通批院校(外地)

文科

编 号	专 业	专业名称	招收 科目组	学 制	计划 数	收费 标准	住宿标准 元/年	外语 语种	是否 口试	备 注
536		中国民用航空飞行学院 院校简称:民航飞行			2					办学点:校本部
	01	市场营销	123	4	1	4440		英语	否	英语高考成绩不低于 110 分
	02	英语	123	4	1	4440		英语	是	
537		常州工学院 院校简称:常州工院			10					办学点:江苏常州通江南路 299 号
	01	公共事业管理	123	4	2	5200		不限	否	外语语种为英语、日语
	02	财务管理	123	4	2	5200		不限	否	
	03	商务英语	123	4	4	5200		英语	否	
	04	日语	123	4	2	5200			否	
538		中国传媒大学南广学院 院校简称:传媒南广			6					办学点:南京江宁区科学园 3666 号
	01	文化产业管理	123	4	2	14000		英语	否	含新闻学、广播电视学、网络与新媒体、广告学等
	02	新闻传播学类	123	4	2	14000		英语	否	
	03	西班牙语	123	4	2	14000		英语	否	
539		山西财经大学 院校简称:山西财大			10					办学点:01、02、04、05 专业在坞城校区, 其他专业在迎泽校区
	01	酒店管理	123	4	2	4500		不限	否	
	02	文化产业管理	123	4	1	4500		不限	否	
	03	市场营销	123	4	1	4500		不限	否	
	04	新闻学	123	4	1	4500		不限	否	
	05	商务英语	123	4	2	5000		英语	否	
	06	金融学	123	4	1	5000		不限	否	
	07	财政学	123	4	2	5000		不限	否	
540		辽宁大学 院校简称:辽宁大学			8					中外合作办学。办学点:沈阳蒲河校区。
	01	工商管理类	123	4	2	23000		英语	否	国际商务。英语高考成绩不低于 105 分。
	02	工商管理类	123	4	4	23000		英语	否	会计学(国际会计方向)。英语高考成绩不低于 105 分, 数学不低于 90 分。
	03	金融学类	123	4	2	23000		英语	否	金融学。英语高考成绩不低于 105 分。
541		江苏科技大学 院校简称:江苏科大			6					办学点:江苏镇江
	01	旅游管理	123	4	2	5200		英语	否	
	02	公共事业管理	123	4	2	5200		英语	否	
	03	人力资源管理	123	4	2	5200		英语	否	
542		苏州科技大学 院校简称:苏州科大			12					办学点:校本部
	01	市场营销	123	4	2	5200		英语	否	外语语种为英语、日语
	02	工商管理	123	4	2	5200		英语	否	
	03	广播电视学	123	4	2	5200		英语	否	
	04	日语	123	4	2	5200			否	
	05	英语	123	4	2	5200		英语	否	
	06	思想政治教育(师范)	123	4	2	5200		英语	否	

本科普通批院校(外地)

文科

编 号	专 业	专业名称	招收 科目组	学 制	计划 数	收费 标准	住宿标准 元/年	外语 语种	是否 口试	备 注
543		河南理工大学 院校简称:河南理工			6					办学点:校本部
	01	会计学	123	4	2	3400		不限	否	含注册会计师方向
	02	广告学	123	4	2	3400		不限	否	
	03	金融学	123	4	2	3400		不限	否	
544		安徽工业大学 院校简称:安徽工大			10					办学点:安徽马鞍山
	01	经济与贸易类	123	4	2	10000		不限	是	中外合作办学。国际经济与贸易。
	02	会计学	123	4	2	3850		不限	否	
	03	英语	123	4	2	3850		不限	是	
	04	经济与金融	123	4	2	3850		不限	否	
	05	金融学	123	4	2	3850		不限	否	
545		淮北师范大学 院校简称:淮北师大			14					办学点:06-07专业在相山校区,其他专业在滨湖校区
	01	酒店管理	12	4	1	3500		英语	否	含政治学与行政学、国际政治
	02	劳动与社会保障	12	4	1	3500		英语	否	
	03	人力资源管理	12	4	1	3500		英语	否	
	04	市场营销	12	4	1	3500		英语	否	
	05	历史学(师范)	12	4	1	3500		英语	否	
	06	新闻学	12	4	1	3850		英语	否	
	07	汉语言文学(师范)	12	4	1	3500		英语	否	
	08	特殊教育(师范)	12	4	1	3500		英语	否	
	09	学前教育(师范)	12	4	1	3500		英语	否	
	10	社会学	12	4	1	3500		英语	否	
	11	政治学类	12	4	1	3500		英语	否	
	12	法学	12	4	1	3500		英语	否	
	13	国际经济与贸易	12	4	1	3500		英语	是	
14	经济学	12	4	1	3500		英语	否		
546		杭州电子科技大学 院校简称:杭州电子			7					办学点:下沙校区(杭州市下沙高教园区2号路)
	01	外国语言文学类	123	4	2	4800		英语	否	含英语、英语(与国际经济与贸易复合)。英语高考成绩不低于110分。
	02	汉语国际教育	123	4	2	4800		英语	否	含法学、社会学
	03	法学类	123	4	3	4800		英语	否	
547		中国计量大学 院校简称:中国计量			10					办学点:杭州下沙高教园区学源街258号
	01	标准化工程	123	4	2	5520		英语	否	含法学、知识产权
	02	公共事业管理	123	4	2	4800		英语	否	
	03	市场营销	123	4	2	4800		英语	否	
	04	汉语言文学	123	4	2	4800		英语	否	
	05	法学类	123	4	2	5520		英语	否	
549		浙江工商大学 院校简称:浙江工商			9					办学点:杭州
	01	酒店管理	123	4	2	4800		英语	否	含新闻学、广告学、编辑出版学
	02	新闻传播学类	123	4	3	4800		英语	否	
	03	汉语言文学	123	4	2	4800		英语	否	
	04	知识产权	123	4	2	4800		英语	否	

本科普通批院校(外地)

文科

编 码	专 业	专业名称	招 收 科 目 组	学 制	计 划 数	收 费 标 准	住 宿 标 准 元/年	外 语 语 种	是 否 口 试	备 注
550		宁波大学 院校简称:宁波大学			8					办学点:校本部
	01	会计学	123	4	1	5500		不限	否	ACCA。英语高考成绩不低于 110 分。按一般专业标准交纳学费的同时,修读 9 门执业资格核心课程,按 3300 元/门的标准缴纳课程学费。
	02	会计学	123	4	1	5500		不限	否	CPA Canada。英语高考成绩不低于 110 分。按一般专业标准交纳学费的同时,修读 9 门执业资格核心课程,按 3300 元/门的标准缴纳课程学费。
	03	新闻传播学类	123	4	3	4800		不限	否	人文与传媒类。按类招生。含汉语言文学、历史学、新闻学、广告学专业。
	04	英语	123	4	1	5500		不限	否	英语高考成绩不低于 115 分
	05	国际经济与贸易	123	4	1	5500		不限	否	全英文班
	06	金融学	123	4	1	5500		不限	否	全英文班
552		安徽财经大学 院校简称:安徽财大			6					办学点:安徽蚌埠
	01	会计学	123	4	1	3850		不限	否	注册会计师 含国际经济与贸易、贸易经济、国际商务
	02	会计学	123	4	1	3850		不限	否	
	03	经济与贸易类	123	4	1	3850		不限	否	
	04	金融学	123	4	1	3850		不限	否	国际金融 含投资学、保险学
	05	金融学	123	4	1	3850		不限	否	
06	金融学类	123	4	1	3850		不限	否		
553		安徽农业大学 院校简称:安徽农大			5					办学点:合肥长江西路 130 号
	01	市场营销	123	4	2	3850		不限	否	茶文化贸易方向
	02	茶学	123	4	1	4290		不限	否	
03	英语	123	4	2	3850		不限	是		
554		江西理工大学 院校简称:江西理工			8					办学点:01-04 专业在江西南昌校区,其他专业在江西赣州
	01	软件工程	123	4	1	10000		不限	否	会计学方向
	02	物流管理	123	4	1	4660		不限	否	
	03	人力资源管理	123	4	1	4660		不限	否	
	04	财务管理	123	4	1	4660		不限	否	
	05	英语	123	4	1	4660		英语	是	英语文化成绩和口语成绩良好以上
	06	汉语国际教育	123	4	1	4380		不限	否	外语文化成绩及格以上
	07	国际经济与贸易	123	4	1	4660		英语	否	英语文化成绩和数学成绩及格以上
08	金融学	123	4	1	4660		不限	否		
555		景德镇陶瓷大学 院校简称:景德陶瓷			6					学费以物价部门最终核定的为准。办学点:江西景德镇湘湖。
	01	会计学	123	4	2	3790		英语	否	
	02	法学	123	4	2	3790		英语	否	
03	国际经济与贸易	123	4	2	3790		英语	否		
556		商丘师范学院 院校简称:商丘师范			6					办学点:河南商丘平原路 55 号
	01	市场营销	123	4	1	3400		不限	否	
02	翻译	123	4	1	3400		不限	否		

本科普通批院校(外地)

文科

编 号	专 业	专业名称	招收 科目组	学 制	计划 数	收费 标准	住宿标准 元/年	外语 语种	是否 口试	备 注
	03	英语	123	4	1	3400		不限	否	
	04	学前教育	123	4	1	3400		不限	否	
	05	法学	123	4	1	3400		不限	否	
	06	国际经济与贸易	123	4	1	3400		不限	否	
557		湘南学院 院校简称:湘南学院			9					办学点:校本部
	01	康复治疗学	123	4	3	5500		不限	否	
	02	财务管理	123	4	3	5000		不限	否	
	03	国际经济与贸易	123	4	3	5000		不限	否	
559		江西财经大学 院校简称:江西财大			12					办学点:南昌
	01	会计学	123	4	2	14000		英语	否	国际会计。本科教学实验班。
	02	工商管理类	123	4	2	4660		英语	否	含会计学、会计学(注册会计师)、财务管理
	03	工商管理类	123	4	1	4660		不限	否	含文化产业管理
	04	新闻传播学类	123	4	1	4660		不限	否	含新闻学、广告学
	05	国际经济与贸易	123	4	2	14000		英语	否	CITF方向。本科教学实验班, 特许国际贸易金融师。
	06	经济与贸易类	123	4	1	4660		英语	否	含国际经济与贸易、贸易经济
	07	金融学类	123	4	2	4660		不限	否	含金融学、保险学、投资学
	08	经济学类	123	4	1	4660		不限	否	含经济学、国民经济管理
561		长春财经学院 院校简称:长春财经			2					办学点:吉林长春净月国家高新技术产业开发区擎天树街 58 号
	01	审计学	123	4	2	13800		不限	否	
562		湖南工程学院 院校简称:湖南工程			2					
	01	市场营销	123	4	2	5000		英语	否	
564		南华大学 院校简称:南华大学			8					办学点:湖南衡阳蒸湘区衡祁路 228 号
	01	日语	123	4	3	4500		英语	是	
	02	英语	123	4	2	4500		英语	是	
	03	经济学	123	4	3	5000		英语	否	含能源经济方向
565		河南工业大学 院校简称:河南工大			43					与英国威尔士大学(班戈大学、卡迪夫城市大学、阿伯大学)联合办学。实质性引进国外优质教学资源, 互认学分, 合作模式有 2+2、3+1、3+2 等。办学点:校本部。
	01	工商管理类	123	4	16	15000		不限	否	市场营销
	02	工商管理类	123	4	15	15000		不限	否	人力资源管理
	03	工商管理类	123	4	12	15000		不限	否	会计学
566		扬州大学 院校简称:扬州大学			7					办学点:江苏扬州
	01	工商管理	123	4	1	5200		不限	否	
	02	广播电视学	123	4	2	5200		不限	否	
	03	汉语国际教育(师范)	123	4	1	5720		不限	否	
	04	汉语言文学(师范)	123	4	1	5720		不限	否	
	05	法学	123	4	1	5720		不限	否	
	06	国际经济与贸易	123	4	1	5200		不限	否	

本科普通批院校(外地)

文科

编 码	专 业	专业名称	招收 科目组	学 制	计划 数	收费 标准	住宿标准 元/年	外语 语种	是否 口试	备 注
568	01	武汉工程大学 院校简称:武汉工程 英语	123	4	2 2	4500		英语	否	办学点:武汉东湖新技术开发区光谷一路206号
570	01 02	中南民族大学 院校简称:中南民族 劳动与社会保障 社会学类	123 123	4 4	2 2	4500 4500		不限 不限	否 否	办学点:武汉洪山区民族大道182号 含社会学、社会工作
573	01 02	西南科技大学 院校简称:西南科大 商务英语 汉语国际教育	123 123	4 4	3 3	4440 4440		英语 不限	否 否	办学点:校本部
574	01	重庆交通大学 院校简称:重庆交大 工商管理类	123	4	2	5600		不限	否	办学点:双福校区(重庆双福新区福星大道1号) 含工商管理、会计学、市场营销
576	01 02	重庆理工大学 院校简称:重庆理工 会计学 工商管理类	123 123	4 4	3 3	5600 5600		不限 不限	否 否	办学点:第一年在渝北两江校区,后三年在巴南花溪校区 含工商管理、市场营销、物流管理
577	01 02 03 04	重庆工商大学 院校简称:重庆工商 工商管理类 国际商务 广告学 经济学	123 123 123 123	4 4 4 4	1 1 1 1	16000 4500 4500 5600		不限 不限 不限 不限	否 否 否 否	办学点:02-03专业在重庆市江北区董家溪鹅石堡山26号,其他专业在重庆南岸区学府大道19号 中外合作办学。人力资源管理。外语高考成绩105分(含)以上。 外语高考成绩100分(含)以上
578	01	西安工业大学 院校简称:西安工大 国际经济与贸易	123	4	2	3500		不限	否	办学点:陕西西安
579	01	西安邮电大学 院校简称:西安邮电 会计学	123	4	1	4500		不限	否	办学点:校本部
581	01 02 03 04	西安财经学院 院校简称:西安财院 会计学 工商管理类 汉语言文学 经济学类	123 123 123 123	4 4 4 4	2 2 2 2	3500 4500 3500 4500		不限 不限 不限 不限	否 否 否 否	办学点:03专业在西安翠华南路44号,其他专业在西安小寨东路64号 含工商管理、市场营销、人力资源管理、审计学、旅游管理 含经济学、财政学、税收学、投资学、国际经济与贸易、贸易经济
582	01 02 03	海南师范大学 院校简称:海南师大 汉语国际教育 汉语言文学 经济学类	123 123 123	4 4 4	2 2 2	4180 4180 4600			是 否 否	外语语种为英语、日语、德语。办学点:桂林洋校区。 含经济学、金融学、国际经济与贸易
585	01	哈尔滨金融学院 院校简称:哈金融 财务管理	123	4	2	4500		不限	否	办学点:哈尔滨香坊区电碳路65号

本科普通批院校(外地)

文科

编 码	专 业	专业名称	招收 科目组	学 制	计 划 数	收 费 标 准	住 宿 标 准 元/年	外 语 语 种	是 否 口 试	备 注
	02	会计学	123	4	2	4500		不限	否	含金融、贸易英语方向
	03	市场营销	123	4	2	4500		不限	否	
	04	英语	123	4	2	5000		英语	否	
	05	国际经济与贸易	123	4	2	4500		不限	否	
	06	保险学	123	4	2	5000		不限	否	
	07	金融学	123	4	2	5000		不限	否	
586		齐鲁医药学院 院校简称:齐鲁医药			4	特定				
	01	护理学	123	4	2			不限	否	
	02	康复治疗学	123	4	1			不限	否	
	03	临床医学	123	5	1			不限	否	
587		安徽科技学院 院校简称:安徽科技			5					办学点:校本部
	01	物流管理	123	4	1	3500		不限	否	
	02	工商管理	123	4	1	3500		不限	否	
	03	法学	123	4	1	3500		不限	否	
	04	国际经济与贸易	123	4	2	3500		不限	否	
591		西北民族大学 院校简称:西北民族			2					办学点:榆中校区
	01	社会学	123	4	2	3800		英语	否	
592		中北大学 院校简称:中北大学			8					办学点:校本部
	01	财务管理	123	4	2	5000		英语	否	
	02	广播电视学	123	4	2	5000		英语	否	
	03	英语	123	4	2	5000		英语	否	
	04	政治学与行政学	123	4	2	5000		英语	否	
594		云南警官学院 院校简称:云南警官			1					办学点:云南昆明教场北路 249 号
	01	法学	123	4	1	4000		英语	否	
596		华侨大学 院校简称:华侨大学			5					办学点:泉州校区
	01	公共事业管理	123	4	2	5460		英语	否	社会保障管理方向
	02	英语	123	4	2	5460		英语	是	涉外法律方向
	03	法学	123	4	1	5460		英语	否	
597		北京联合大学 院校简称:北京联大			4					办学点:01 专业在学院路校区, 02 专业在北四环校区
	01	人文地理与城乡规划	123	4	2	4600		不限	否	
	02	会展经济与管理	123	4	2	4200		不限	否	
599		西安培华学院 院校简称:西安培华			7					办学点:长安校区
	01	电子商务	123	4	1	16000		不限	否	
	02	行政管理	123	4	1	16000		不限	否	
	03	市场营销	123	4	1	16000		不限	否	
	04	网络与新媒体	123	4	1	16000		不限	否	
	05	日语	123	4	1	18000		不限	否	
	06	英语	123	4	1	18000		不限	否	
	07	国际经济与贸易	123	4	1	16000		不限	否	

本科普通批院校(外地)

文科

编 号	专 业	专业名称	招收 科目组	学 制	计划 数	收费 标准	住宿标准 元/年	外语 语种	是否 口试	备 注
600		南通大学 院校简称:南通大学			4					办学点:南通
	01	汉语国际教育	123	4	2	5200		不限	否	
	02	社会工作	123	4	2	5200		不限	否	
601		淮海工学院 院校简称:淮海工院			10					办学点:苍梧校区
	01	物流管理	123	4	1	5200		不限	否	
	02	行政管理	123	4	1	5200		不限	否	
	03	财务管理	123	4	1	5200		不限	否	
	04	会计学	123	4	1	5200		不限	否	
	05	工商管理	123	4	1	5200		不限	否	
	06	新闻学	123	4	1	5200		不限	否	
	07	汉语言文学	123	4	1	5200		不限	否	
	08	法学	123	4	1	5200		不限	否	
	09	国际经济与贸易	123	4	1	5200		不限	否	
10	金融学	123	4	1	5200		不限	否		
602		西北政法大学 院校简称:西北政法			8					学费以 2016 年陕西省物价局公布为 准。办学点:西安。
	01	法学	123	4	2	3500		不限	否	民商法
	02	法学	123	4	2	3500		不限	否	经济法
	03	法学	123	4	1	3500		不限	否	国际法
	04	法学	123	4	1	3500		不限	否	反恐主义法
05	国际经济与贸易	123	4	2	3500		不限	否		
603		集美大学 院校简称:集美大学			10					办学点:校本部
	01	工商管理类	123	4	2	5460		英语	否	含审计学、工商管理、市场营销
	02	日语	123	4	2	5460		英语	是	
	03	汉语言文学	123	4	2	5460		英语	否	
	04	法学	123	4	2	5460		英语	否	海商法方向
05	国际经济与贸易	123	4	2	5460		英语	否		
604		西华大学 院校简称:西华大学			6					办学点:校本部
	01	资产评估	123	4	2	3700		不限	否	
	02	法学	123	4	2	3700		不限	否	
03	投资学	123	4	2	3700		不限	否		
606		沈阳理工大学 院校简称:沈阳理工			5					办学点:沈阳
	01	会计学	123	4	1	4200		不限	否	
	02	市场营销	123	4	1	4200		不限	否	
	03	工商管理	123	4	1	4200		不限	否	
	04	英语	123	4	1	4800		英语	否	
05	经济学	123	4	1	4200		不限	否		
607		浙江理工大学 院校简称:浙江理工			8					办学点:杭州下沙
01	工商管理类	123	4	2	4800		英语	否	含会计学、工商管理、人力资源管理、 市场营销	

本科普通批院校(外地)

文科

编 码	专 业	专业名称	招 收 科 目 组	学 制	计 划 数	收 费 标 准	住 宿 标 准 元/年	外 语 语 种	是 否 口 试	备 注
	02	新闻传播学类	123	4	2	4800		英语	否	含传播学、汉语言文学
	03	法学类	123	4	2	4800		英语	否	含法学、社会工作
	04	经济与贸易类	123	4	2	5500		英语	否	含经济学、金融学、经济统计学、国际经济与贸易
608		湖南文理学院 院校简称:湖南文理			4					办学点:校本部
	01	财务管理	123	4	2	5000		英语	否	
	02	汉语言文学	123	4	2	4000		英语	否	
609		郑州航空工业管理学院 院校简称:郑州航空			6					办学点:东校区(郑州郑东新区文苑西路15号)
	01	行政管理	123	4	2	3400		英语	否	
	02	法语	123	4	2	3400		不限	否	
	03	经济学	123	4	2	3400		英语	否	航空经济方向
610		西安石油大学 院校简称:西安石油			2					办学点:西安沣京工业园沣京大道18号
	01	国际经济与贸易	123	4	2	3500		英语	否	
611		嘉兴学院 院校简称:嘉兴学院			12					办学点:05专业在浙江嘉兴嘉杭路118号,其他专业在嘉兴越秀南路56号
	01	人力资源管理	123	4	2	4800		英语	否	
	02	财务管理	123	4	1	5520		英语	否	
	03	市场营销	123	4	2	4800		英语	否	
	04	英语	123	4	2	4800		英语	否	英语高考成绩原则上105分(含)以上
	05	汉语国际教育	123	4	2	4800		英语	否	英语高考成绩原则上100分(含)以上
	06	国际经济与贸易	123	4	2	4800		英语	否	英语高考成绩原则上105分(含)以上
	07	金融学	123	4	1	5520		英语	否	
612		山西中医学院 院校简称:山西中医			3					办学点:校本部
	01	康复治疗学	123	4	1	3200		不限	否	
	02	针灸推拿学	123	5	1	3000		不限	否	
	03	中医学	123	5	1	3900		不限	否	
613		安徽理工大学 院校简称:安徽理工			3					办学点:安徽淮南舜耕中路168号
	01	英语	123	4	3	3850		不限	否	
614		吉林财经大学 院校简称:吉林财大			4					办学点:长春
	01	日语	123	4	1	5060		英语	是	经贸方向
	02	金融学	123	4	1	4620			否	外语语种为英语、日语、俄语
	03	税收学	123	4	1	4620			否	外语语种为英语、日语、俄语
	04	经济学	123	4	1	4620			否	外语语种为英语、日语、俄语
615		中华女子学院 院校简称:中华女子			20					只招女生。办学点:第一年在昌平北校区,大二回校本部。
	01	汉语国际教育	123	4	4	4200		英语	否	
	02	学前教育	123	4	16	4200		英语	否	
616		北华大学 院校简称:北华大学			2					办学点:南校区
	01	学前教育	123	4	2	3850		不限	否	

本科普通批院校(外地)

文科

编 号	专 业	专业名称	招收 科目组	学 制	计划 数	收费 标准	住宿标准 元/年	外语 语种	是否 口试	备 注
617	01	河北工程大学 院校简称:河北工程 国际经济与贸易	123	4	1	3500		不限	否	办学点:校本部
620	01	九江学院 院校简称:九江学院 财务管理	123	4	3	3795		不限	否	学费标准按江西省物价部门最新批准文件执行。办学点:江西九江。
	02	国际经济与贸易	123	4	3	3795		不限	否	
621	01	武汉轻工大学 院校简称:武汉轻工 外国语言文学类	123	4	1	4000		英语	否	办学点:校本部 含英语、翻译
	02	国际经济与贸易	123	4	1	4000		英语 不限	否	
622	01	黑龙江外国语学院 院校简称:黑外国语 翻译	123	4	4	13000		英语	是	办学点:哈尔滨 英文翻译。英语高考成绩 110 分(含)以上。
	02	日语	123	4	4	14000		不限	是	涉外服务外包方向。日语零基础。外语语种为英语、西班牙语。在校期间需有海外交流经历,费用自理。
	03	西班牙语	123	4	4	14800		不限	是	
624	01	江苏科技大学苏州理工学院 院校简称:江科苏理 旅游管理	123	4	2	14000		英语	否	办学点:张家港
	02	英语	123	4	2	14000		英语 英语	否	
625	01	长春建筑学院 院校简称:长春建筑 文化产业管理	2	4	2	16000		不限	否	办学点:吉林长春双阳区奢岭高校园区
626	01	常州大学 院校简称:常州大学 人力资源管理	123	4	2	5200		不限	否	办学点:江苏常州
	02	市场营销	123	4	2	5200		不限 不限	否	
627	01	大连海洋大学 院校简称:大连海洋 人力资源管理	123	4	2	4000		不限	否	办学点:01 专业在渤海校区, 02 专业在校本部
	02	经济与金融	123	4	2	4000		不限 不限	否	
630	01	湖南工学院 院校简称:湖南工学 酒店管理	2	4	2	4000		英语	否	学费以 2016 年省物价部门核定标准执行。办学点:校本部。
	02	会计学	1	4	2	5200		英语 英语	否	
	03	工商管理	1	4	2	4000		英语 英语	否	
632	01	武昌理工学院 院校简称:武昌理工 会计学	123	4	2	16000		不限	否	办学点:武汉江夏大道 16 号 金融投资方向
	02	国际经济与贸易	123	4	2	16000		不限 不限	否	
	03	投资学	123	4	2	16000		不限 不限	否	
633	01	河南大学 院校简称:河南大学 地理科学类	123	4	2	3700		英语	否	办学点:河南开封明伦街 85 号
	02	公共管理类	123	4	2	3400		英语 英语	否	

本科普通批院校(外地)

文科

编 号	专 业	专业名称	招收 科目组	学 制	计划 数	收费 标准	住宿标准 元/年	外语 语种	是否 口试	备 注
	03	财务管理	123	4	2	3400		英语	否	
	04	新闻传播学类	123	4	3	3400		英语	否	
	05	中国语言文学类	123	4	5	3400		英语	否	
	06	社会工作	123	4	4	3400		英语	否	
	07	法学	123	4	2	3400		英语	否	
	08	金融学类	123	4	2	3400		英语	否	
634		首都经济贸易大学 院校简称:首都经贸			4					办学点:校本部
	01	会计学	123	4	2	5000		不限	否	注册会计师专门化
	02	工商管理类	123	4	2	5000		不限	否	按大类招生。含工商管理、市场营销。
636		江苏大学京江学院 院校简称:江大京江			3					办学点:校本部
	01	会计学	123	4	1	14000		不限	否	
	02	英语	123	4	1	14000		英语	否	
	03	国际经济与贸易	123	4	1	14000		不限	否	
638		江西师范大学科学技术学院 院校简称:江师科技			12					办学点:江西共青城市科教城
	01	会计学	123	4	2	13000		英语	否	
	02	英语(师范类)	123	4	2	13000		英语	否	
	03	学前教育(师范类)	123	4	4	13000		英语	否	
	04	国际经济与贸易	123	4	2	13000		英语	否	
	05	金融工程	123	4	2	13000		英语	否	
639		金陵科技学院 院校简称:金陵科技			3					办学点:江宁校区
	01	会计学	123	4	1	5200		不限	否	
	02	市场营销	123	4	1	5200		不限	否	
	03	英语	123	4	1	5200		英语	否	
640		南昌大学科学技术学院 院校简称:昌大科技			23					如果学费有变,按学费新政策执行。 办学点:江西南昌。
	01	物流管理	123	4	3	8000		英语	否	
	02	财务管理	123	4	2	8000		英语	否	
	03	会计学	123	4	4	8000		英语	否	
	04	汉语言文学	123	4	2	8000		英语	否	
	05	国际经济与贸易	123	4	7	8000		英语	否	
	06	金融学	123	4	5	8000		英语	否	
641		山西农业大学 院校简称:山西农大			4	待定				办学点:校本部
	01	行政管理	123	4	1				否	外语语种为英语、日语
	02	农林经济管理	123	4	1				否	外语语种为英语、日语
	03	英语	123	4	1			英语	否	
	04	国际经济与贸易	123	4	1				否	外语语种为英语、日语
643		集美大学诚毅学院 院校简称:集美诚毅			18					办学点:福建厦门
	01	电子商务	123	4	2	17000		英语	否	
	02	会计学	123	4	2	18000		英语	否	
	03	工商管理	123	4	2	18000		英语	否	

本科普通批院校(外地)

文科

编 码	专 业	专业名称	招收 科目组	学 制	计划 数	收费 标准	住宿标准 元/年	外语 语种	是否 口试	备 注
	04	英语	123	4	3	16500		英语	否	
	05	汉语言文学	123	4	2	16500		英语	否	
	06	法学	123	4	1	16500		英语	否	
	07	国际经济与贸易	123	4	2	18000		英语	否	
	08	金融学	123	4	2	18000		英语	否	
	09	财政学	123	4	2	18000		英语	否	
644		北京工业大学耿丹学院 院校简称:京工耿丹			4					办学点:北京顺义区
	01	财务管理	123	4	1	28000		不限	否	含市场营销、体育经济与管理
	02	工商管理类	123	4	1	28000		不限	否	
	03	工程管理	123	4	1	28000		不限	否	
	04	国际经济与贸易	123	4	1	28000		不限	否	
645		江苏警官学院 院校简称:江苏警官			3					
	01	行政管理	2	4	1	5200		英语	否	
	02	法学	2	4	2	5200		英语	否	
646		井冈山大学 院校简称:井冈山大学			8					办学点:校本部
	01	历史学	12	4	2	3565		英语	否	
	02	汉语言文学	123	4	2	3565		英语	否	
	03	思想政治教育	12	4	4	3795		英语	否	
647		云南大学滇池学院 院校简称:云大滇池			6					办学点:昆明杨林校区
	01	日语	123	4	1	14500		不限	否	
	02	英语	123	4	1	14500		英语	是	
	03	社会工作	123	4	1	15000		不限	否	
	04	法学	123	4	2	15000		不限	否	
	05	国际经济与贸易	123	4	1	15000		不限	否	
648		云南大学旅游文化学院 院校简称:云大旅游			49					办学点:云南丽江古城区玉泉路1号
	01	酒店管理	123	4	3	15000		不限	否	
	02	旅游管理	123	4	7	15000		不限	否	
	03	财务管理	123	4	3	15000		不限	否	
	04	会计学	123	4	7	15000		不限	否	
	05	工商管理	123	4	3	15000		不限	否	
	06	信息管理与信息系统	123	4	1	15000		不限	否	
	07	新闻学	123	4	3	14500		不限	否	
	08	英语	123	4	5	14500		英语	是	
	09	秘书学	123	4	2	14500		不限	否	
	10	汉语言文学	123	4	3	14500		不限	否	
	11	国际经济与贸易	123	4	3	15000		不限	否	
	12	金融学	123	4	6	15000		不限	否	
	13	经济学	123	4	3	15000		不限	否	
650		江西理工大学应用科学学院 院校简称:赣理应科			4					办学点:江西赣州章贡区
	01	葡萄牙语	123	4	2	8000		不限	否	
	02	国际经济与贸易	123	4	2	8000		英语	否	

本科普通批院校(外地)

文科

编 码	专 业	专业名称	招 收 科 目 组	学 制	计 划 数	收 费 标 准	住 宿 标 准 元/年	外 语 语 种	是 否 口 试	备 注
653		北京科技大学天津学院 院校简称:京科天津			4					办学点:天津宝坻区
	01	会计学	123	4	2	15000		英语	否	
	02	法学	123	4	2	15000		英语	否	
655		中国劳动关系学院 院校简称:中国劳关			14					办学点:前两学年在涿州校区,后两学年在校本部
	01	劳动与社会保障	123	4	2	4200		不限	否	
	02	劳动关系	123	4	1	4200		不限	否	
	03	人力资源管理	123	4	2	4200		不限	否	
	04	财务管理	123	4	1	4200		不限	否	
	05	汉语言文学	123	4	2	4200		不限	否	
	06	社会工作	123	4	1	4200		不限	否	
	07	政治学与行政学	123	4	2	4200		不限	否	
	08	法学	123	4	1	4200		不限	否	
	09	经济学	123	4	2	4200		不限	否	
656		文华学院 院校简称:文华学院			5					办学点:湖北武汉东湖新技术开发区文华园路8号
	01	会计学	123	4	1	15000		英语	否	
	02	英语	123	4	1	15000		英语	否	
	03	法学	123	4	1	13000		英语	否	
	04	国际经济与贸易	123	4	2	13000		英语	否	
657		长沙学院 院校简称:长沙学院			3					办学点:校本部
	01	财务管理	123	4	2	5200		不限	否	
	02	英语	123	4	1	4940		不限	是	须英语口语成绩合格
662		西华师范大学 院校简称:西华师大			2					办学点:校本部
	01	国际经济与贸易	123	4	2	3700		不限	否	
663		宝鸡文理学院 院校简称:宝鸡文理			2					办学点:新校区
	01	旅游管理	123	4	1	3500		英语	否	
	02	工商管理类	123	4	1	3500		英语	否	含工商管理、人力资源管理、市场营销、会计学4个专业
664		南京工业大学浦江学院 院校简称:南工浦江			24					办学点:南京江宁区汤峰路96号
	01	酒店管理	123	4	4	14000		不限	否	
	02	公共事业管理	123	4	6	14000		不限	否	
	03	财务管理	123	4	4	14000		不限	否	
	04	市场营销	123	4	4	14000		不限	否	
	05	工商管理	123	4	2	14000		不限	否	
	06	日语	123	4	4	14000		不限	否	
665		成都东软学院 院校简称:成都东软			2					办学点:校本部
	01	电子商务	123	4	2	16000		不限	否	
666		武昌首义学院 院校简称:武昌首义			8					办学点:校本部
	01	财务管理	123	4	2	15000		不限	否	

本科普通批院校(外地)

文科

编 号	专 业	专业名称	招收 科目组	学 制	计划 数	收费 标准	住宿标准 元/年	外语 语种	是否 口试	备 注
	02	广播电视学	123	4	2	13000		不限	否	
	03	新闻学	123	4	2	13000		不限	否	
	04	金融学	123	4	2	15000		不限	否	
667		黑龙江大学 院校简称:黑龙江大			14					办学点:哈尔滨南岗区学府路 74 号
	01	旅游管理	123	4	4	3500		不限	否	外语语种为英语、俄语
	02	行政管理	123	4	3	3300		英语	否	
	03	商务英语	123	4	4	6000		不限	否	
	04	社会学	123	4	3	3300		不限	否	
668		南京审计大学金审学院 院校简称:南审金审			32					办学点:南京
	01	酒店管理	123	4	2	14000		不限	否	
	02	物流管理	123	4	2	14000		不限	否	
	03	行政管理	123	4	2	14000		不限	否	
	04	资产评估	123	4	2	14000		不限	否	
	05	审计学	123	4	4	14000		不限	否	
	06	财务管理	123	4	3	14000		不限	否	
	07	会计学	123	4	4	14000		不限	否	
	08	工商管理	123	4	2	14000		不限	否	
	09	学前教育	123	4	2	14000		不限	否	
	10	国际经济与贸易	123	4	2	14000		不限	否	
	11	保险学	123	4	2	14000		不限	否	
	12	金融学	123	4	3	14000		不限	否	
	13	税收学	123	4	2	14000		不限	否	
669		湖州师范学院 院校简称:湖州师范			34					办学点:浙江湖州
	01	护理学	123	4	3	6300		英语	否	一年后分流至旅游管理、历史学(师范)和行政管理专业 一年后分流至市场营销、物流管理、电子商务、财务管理和金融工程专业 一年后分流至汉语国际教育、新闻学和广告学专业 外语高考成绩不得低于 100 分
	02	公共管理类	123	4	5	4800		英语	否	
	03	工商管理类	123	4	6	4800		英语	否	
	04	新闻传播学类	123	4	10	4800		英语	否	
	05	商务英语	123	4	4	4800		英语	否	
	06	学前教育(师范)	123	4	6	5500		英语	否	
670		长春工业大学 院校简称:长春工大			5					
	01	劳动与社会保障	123	4	1	3850		不限	否	
	02	公共事业管理	123	4	1	3850		不限	否	
	03	广告学	123	4	1	6200		不限	否	
	04	社会工作	123	4	1	3850		不限	否	
	05	法学	123	4	1	4620		不限	否	
671		安徽师范大学 院校简称:安徽师大			27					办学点:安徽芜湖
	01	旅游管理	123	4	2	3850		不限	否	
	02	物流管理	123	4	2	3850		不限	否	
	03	人力资源管理	123	4	2	3850		不限	否	

本科普通批院校(外地)

文科

编 码	专 业	专业名称	招 收 科 目 组	学 制	计 划 数	收 费 标 准	住 宿 标 准 元/年	外 语 语 种	是 否 口 试	备 注
	04	历史学(师范)	123	4	3	3850		不限	否	
	05	广告学	123	4	2	3850		不限	否	
	06	新闻学	123	4	2	3850		不限	否	
	07	英语(师范)	123	4	2	3850		英语	否	
	08	秘书学	123	4	2	3850		不限	否	
	09	汉语国际教育	123	4	2	3850		不限	否	
	10	学前教育(师范)	123	4	2	3850		不限	否	
	11	教育学(师范)	123	4	2	3850		不限	否	
	12	思想政治教育(师范)	123	4	2	3850		不限	否	
	13	经济学	123	4	2	3850		不限	否	
673		河北外国语学院 院校简称:冀外国语			3					办学点:石家庄
	01	教育学类	12	4	1	18000		不限	否	中外合作(美国威诺纳州立大学)办学。学前教育。三年后到美国学习一年,本科毕业。
	02	财务管理	12	4	1	13500		不限	否	
	03	西班牙语	12	4	1	16500		不限	否	
674		重庆师范大学 院校简称:重庆师大			12					办学点:重庆沙坪坝区大学城中路 37 号
	01	历史学(师范类)	123	4	4	3100		不限	否	
	02	英语(师范类)	123	4	4	4375		不限	是	
	03	汉语言文学(师范类)	123	4	4	3100		不限	否	
675		南京理工大学紫金学院 院校简称:南理紫金			14					办学点:南京
	01	公共管理类	123	4	8	14000		不限	否	
	02	英语	123	4	3	14000		英语	否	
	03	法学	123	4	3	14000		不限	否	
676		福建农林大学 院校简称:福建农林			1					办学点:首年在安溪茶学院校区就读,第二年起在福州金山校区就读
	01	劳动与社会保障	123	4	1	5460		不限	否	
678		南京信息工程大学滨江学院 院校简称:南信滨江			6					办学点:南京
	01	物流管理	123	4	2	14000		不限	否	
	02	人力资源管理	123	4	2	14000		不限	否	
	03	英语	123	4	2	14000		不限	否	
679		北京师范大学珠海分校 院校简称:北师珠海			2					办学点:珠海
	01	金融学	123	4	2	18000		不限	否	中外联合培养双学位。第三、四学年学费按国外合作院校标准缴纳。
681		大连大学 院校简称:大连大学			4					办学点:辽宁大连经济技术开发区
	01	人力资源管理	123	4	4	4200		不限	否	
682		江西农业大学 院校简称:江西农大			7					办学点:校本部
	01	劳动与社会保障	123	4	1	3795		英语	否	
	02	公共事业管理	123	4	1	3795		英语	否	
	03	会计学	123	4	1	3795		英语	否	

本科普通批院校(外地)

文科

编 号	专 业	专业名称	招收 科目组	学 制	计划 数	收费 标准	住宿标准 元/年	外语 语种	是否 口试	备 注
	04	市场营销	123	4	1	3795		英语	否	英语高考成绩不低于 105 分
	05	法学	123	4	1	3795		英语	否	
	06	国际经济与贸易	123	4	1	3795		英语	否	
	07	金融学	123	4	1	3795		英语	否	
683		厦门大学嘉庚学院 院校简称:厦大嘉庚			27					办学点:漳州校区
	01	物流管理	123	4	2	18000		不限	否	
	02	行政管理	123	4	2	18000		不限	否	
	03	文化产业管理	123	4	2	18000		不限	否	
	04	国际商务	123	4	2	18000		不限	否	
	05	财务管理	123	4	2	18000		不限	否	
	06	会计学	123	4	2	18000		不限	否	
	07	市场营销	123	4	2	18000		不限	否	
	08	工商管理	123	4	2	18000		不限	否	
	09	广播电视学	123	4	1	18000		不限	否	
	10	新闻学	123	4	1	18000		不限	否	
	11	日语	123	4	2	18000		不限	否	
	12	英语	123	4	1	18000		英语	否	
	13	汉语言文学	123	4	1	18000		不限	否	
	14	法学	123	4	1	18000		不限	否	
	15	国际经济与贸易	123	4	2	18000		不限	否	
	16	金融学	123	4	1	18000		不限	否	
	17	财政学	123	4	1	18000		不限	否	
687		浙江传媒学院 院校简称:浙江传媒			15					办学点:04-05、07-08 专业在杭州,其他专业在桐乡
	01	会展经济与管理	123	4	2	4800		英语	否	英语高考成绩不低于 115 分 含汉语言文学及涉外文秘方向、汉语国际教育、秘书学
	02	公共关系学	123	4	2	4800		英语	否	
	03	文化产业管理	123	4	2	4800		英语	否	
	04	编辑出版学	123	4	1	4800		英语	否	
	05	传播学	123	4	1	4800		英语	否	
	06	广告学	123	4	2	4800		英语	否	
	07	广播电视学	123	4	1	5500		英语	否	
	08	英语	123	4	2	4800		英语	否	
	09	中国语言文学类	123	4	2	4800		英语	否	
688		湖南理工学院 院校简称:湖南理工			34					办学点:校本部
	01	旅游管理	123	4	2	5000		英语	否	
	02	电子商务	123	4	2	4000		英语	否	
	03	公共事业管理	123	4	1	4000		英语	否	
	04	人力资源管理	123	4	2	4000		英语	否	
	05	工商管理	123	4	2	4000		英语	否	
	06	网络与新媒体	123	4	1	6000		英语	否	
	07	广告学	123	4	3	6000		英语	否	
	08	新闻学	123	4	2	6000		英语	否	
	09	朝鲜语	123	4	3	3800		英语	是	
	10	英语(师范)	123	4	3	4000		英语	是	

本科普通批院校(外地)

文科

编 号	专 业	专业名称	招收 科目组	学 制	计划 数	收费 标准	住宿标准 元/年	外语 语种	是否 口试	备 注
	11	英语	123	4	3	4500		英语	是	
	12	秘书学	123	4	2	3800		英语	否	
	13	汉语言文学(师范)	123	4	2	4000		英语	否	
	14	汉语言文学	123	4	1	3800		英语	否	
	15	思想政治教育(师范)	123	4	1	4000		英语	否	
	16	法学	123	4	2	5000		英语	否	
	17	国际经济与贸易	123	4	2	4000		英语	否	
689		天津商业大学宝德学院 院校简称:津商宝德			6					收费标准以2016年天津市政府批复为准。办学点:天津西青区津静路28号。
	01	电子商务	123	4	1	15000		英语	否	
	02	会计学	123	4	1	15000		英语	否	注册会计师方向
	03	信息管理与信息系统	123	4	1	15000		英语	否	
	04	日语	123	4	1	16000			否	外语语种为英语、日语
	05	英语	123	4	1	16000		英语	否	
	06	金融学	123	4	1	15000		英语	否	
691		南昌工程学院 院校简称:南昌工程			14					办学点:江西南昌
	01	财务管理	123	4	2	4950		不限	否	
	02	翻译	123	4	2	4950		不限	否	工程翻译
	03	法语	123	4	2	4950		不限	否	
	04	英语	123	4	2	4950		不限	否	国际商务英语
	05	国际经济与贸易	123	4	4	4950		不限	否	
	06	投资学	123	4	2	4950		不限	否	
692		西安思源学院 院校简称:西安思源			2					学费标准以2016年陕西省物价局核定为准。办学点:西安东郊水安路28号。
	01	英语	123	4	2	16800		英语	否	
693		西安建筑科技大学华清学院 院校简称:西建华清			2					办学点:校本部
	01	经济学	123	4	2	15000		不限	否	
694		吉林师范大学 院校简称:吉林师大			5					办学点:01-02 专业在长春校区, 其他专业在吉林四平
	01	编辑出版学	123	4	1	6820		英语	否	
	02	新闻学	123	4	1	6820		英语	否	
	03	德语	123	4	1	5060		英语	否	
	04	教育学	123	4	1	3850		不限	否	
	05	国际经济与贸易	123	4	1	4620		不限	否	
696		大连财经学院 院校简称:大连财经			5	待定				办学点:大连经济技术开发区人文街80号
	01	会计学	123	4	2			不限	否	
	02	金融学	123	4	3			不限	否	
697		北京中医药大学东方学院 院校简称:京中东方			10					办学点:01-04 专业在河北沧州渤海新区中捷产业园区渤海3号路东段, 其他专业在办学点:廊坊东方大学城教学南区
	01	护理学	123	4	2	15000		不限	否	
	02	公共事业管理	123	4	1	13500		不限	否	

本科普通批院校(外地)

文科

编 号	专 业	专业名称	招收 科目组	学 制	计划 数	收费 标准	住宿标准 元/年	外语 语种	是否 口试	备 注
	03	市场营销	123	4	1	13500		不限	否	
	04	工商管理	123	4	1	13500		不限	否	
	05	中西医临床医学	123	5	2	15000		不限	否	
	06	针灸推拿学	123	5	1	15000		不限	否	
	07	中医学	123	5	2	15000		不限	否	
699		南京工程学院 院校简称:南京工程			4					办学点:江宁科学园弘景大道1号
	01	会计学	123	4	2	5200		英语	否	
	02	国际经济与贸易	123	4	2	5200		英语	否	
K01		滁州学院 院校简称:滁州学院			10					办学点:会峰校区
	01	地理信息科学	123	4	1	3900		不限	否	
	02	旅游管理	123	4	1	3900		不限	否	
	03	财务管理	123	4	1	3500		不限	否	
	04	市场营销	123	4	1	3500		不限	否	
	05	工商管理	123	4	1	3500		不限	否	
	06	新闻学	123	4	1	3850		不限	否	网络新闻传播方向
	07	商务英语	123	4	1	3850		英语	是	
	08	英语	123	4	1	3850		英语	是	
	09	汉语言文学(师范)	123	4	1	3500		不限	否	
	10	国际经济与贸易	123	4	1	3500		不限	否	
K02		天津财经大学珠江学院 院校简称:津财珠江			8					办学点:天津宝坻区京津新城珠江北 环东路2号
	01	会计学	123	4	3	15000		不限	否	财务会计
	02	国际经济与贸易	123	4	2	15000		不限	否	
	03	金融学	123	4	3	15000		不限	否	融资租赁
K03		南昌理工学院 院校简称:南昌理工			2					办学点:校本部
	01	会计学	123	4	1	13900		英语	否	
	02	工商管理	123	4	1	13900		英语	否	
K04		杭州师范大学 院校简称:杭州师大			12					英语高考成绩不低于70分。办学点:仓 前校区(余杭区仓前街道海曙路58号)。
	01	会展经济与管理	123	4	2	4800		英语	否	
	02	旅游管理	123	4	3	4800		英语	否	
	03	市场营销	123	4	3	4800		英语	否	网络营销方向
	04	朝鲜语	123	4	2	4800		英语	否	
	05	日语	123	4	2	4800		英语	否	
K05		盐城师范学院 院校简称:盐城师范			10					办学点:校本部
	01	市场营销	123	4	5	5300		不限	否	
	02	国际经济与贸易	123	4	5	5300		不限	否	
K11		西安财经学院行知学院 院校简称:西财行知			3					办学点:陕西西安狄寨路57号
	01	英语	123	4	3	15000		英语	否	
K12		安阳工学院 院校简称:安阳工院			2					办学点:院本部
	01	会计学	123	4	2	3400		英语	否	

本科普通批院校(外地)

文科

编 码	专 业	专业名称	招收 科目组	学 制	计划 数	收费 标准	住宿标准 元/年	外语 语种	是否 口试	备 注
K14		同济大学浙江学院 院校简称:同济浙院			30					办学点:嘉兴
	01	行政管理	123	4	15	17000		不限	否	外语高考成绩不低于 100 分
	02	英语	123	4	5	17000		英语	否	
	03	国际经济与贸易	123	4	10	17000		不限	否	
K15		华东交通大学理工学院 院校简称:华交理工			4					办学点:江西南昌
	01	国际经济与贸易	123	4	2	11200		英语	否	英语高考成绩不低于 90 分
	02	金融学	123	4	2	11200		英语	否	
K17		邵阳学院 院校简称:邵阳学院			5					办学点:湖南邵阳
	01	人力资源管理	123	4	1	4000		不限	否	
	02	商务英语	123	4	2	3800		英语	是	
	03	国际经济与贸易	123	4	2	5000		不限	是	
K19		大连理工大学城市学院 院校简称:理大城市			7					办学点:校本部
	01	物流管理	123	4	2	10000		英语	否	
	02	市场营销	123	4	2	10000		英语	否	
	03	工商管理	123	4	1	11000		英语	否	
	04	信息管理与信息系统	123	4	1	12000		英语	否	
	05	广播电视学	123	4	1	12000		英语	否	
K20		南京中医药大学 院校简称:南京中医			9					办学点:仙林校区
	01	康复治疗学	123	4	4	6800		不限	否	
	02	电子商务	123	4	3	5200		不限	否	
	03	中医学	123	5	2	6800		不限	否	
K24		赣南医学院 院校简称:赣南医学			6					办学点:江西赣州
	01	护理学	123	4	3	4255		不限	否	
	02	法学	123	4	3	3795		不限	否	
K25		哈尔滨师范大学 院校简称:哈师大			8					办学点:哈尔滨
	01	英语	123	4	2	4800		英语	否	采用“2+1+1”中英合作培养模式,第一、二年国内就读,第三年由伦敦南岸大学培养,第四年返回哈师大就读。其中出国留学费用自理。
	02	英语(师范类)	123	4	1	4800		英语	否	
	03	汉语言文学	123	4	5	4560		不限	否	
K26		江汉大学文理学院 院校简称:江汉文理			8					办学点:校本部
	01	财务管理	123	4	2	15000		不限	否	含市场营销、公共事业管理、行政管理、旅游管理专业 网络广告与策划
	02	工商管理类	123	4	2	13000		不限	否	
	03	广告学	123	4	2	15000		不限	否	
	04	金融学	123	4	2	15000		不限	否	

本科普通批院校(外地)

文科

编 码	专 业	专业名称	招收 科目组	学 制	计划 数	收费 标准	住宿标准 元/年	外语 语种	是否 口试	备 注
K27		嘉兴学院南湖学院 院校简称:南湖学院			16					办学点:嘉兴越秀南路 56 号
	01	工商管理类	123	4	8	16000		英语	否	按类招生。含财务管理、工商管理、会计学、人力资源管理、市场营销、房地产开发与管理专业。第二年专业分流后财务管理、会计学、人力资源管理专业学费为 19000 元/年, 其他专业学费与分流前相同。
	02	日语	123	4	2	17000		英语	否	英语高考成绩原则上 90 分(含)以上
	03 04	英语 经济学类	123 123	4 4	3 3	16000 16000		英语 英语	否 否	英语高考成绩原则上 100 分(含)以上 按类招生。含国际经济与贸易、金融学、经济学专业。第二年专业分流后金融学专业学费为 19000 元/年, 其他专业学费与分流前相同。
K29		河南财经政法大学 院校简称:河南财政			6					办学点:郑州龙子湖高校园区
	01	财务管理	123	4	1	3400		英语	否	含工商管理专业、市场营销专业 含国际经济与贸易、贸易经济专业 含金融学、保险学、金融工程、投资学(含期货方向)
	02	工商管理类	123	4	1	3400		英语	否	
	03	经济与贸易类	123	4	2	3400		英语	否	
04	金融学类	123	4	2	3400		英语	否		
K31		淮阴师范学院 院校简称:淮阴师范			14					办学点:江苏淮安
	01 02	小学教育 学前教育	123 123	4 4	6 8	5200 5200		英语 英语	否 否	
K32		湖北中医药大学 院校简称:湖北中医			5					办学点:黄家湖校区
	01	护理学	123	4	1	5200		不限	否	
	02	市场营销	123	4	1	4000		不限	否	
	03	针灸推拿学	123	5	1	5200		不限	否	
	04	中医学	123	5	1	5200		不限	否	
05	应用心理学	123	4	1	4000		不限	否		
K33		衡水学院 院校简称:衡水学院			4					办学点:校本部
	01 02	广告学 学前教育	123 123	4 4	2 2	3500 3500		不限 不限	否 否	
K34		湖南理工学院南湖学院 院校简称:湘理南湖			3					办学点:南湖学院
	01	广告学	123	4	1	14000		不限	否	
	02	英语	123	4	1	10800		英语	是	
03	国际经济与贸易	123	4	1	12650		不限	否		
K35		济宁学院 院校简称:济宁学院			5					办学点:山东曲阜
01	汉语言文学	123	4	5	4000		不限	否		
K37		东华理工大学 院校简称:东华理工			6					办学点:江西南昌
	01	英语	123	4	2	3795		英语	否	外贸方向
	02	法学	123	4	2	3795		英语	否	
03	国际经济与贸易	123	4	2	3795		英语	否		

本科普通批院校(外地)

文科

编 码	专 业	专业名称	招收 科目组	学 制	计划 数	收费 标准	住宿标准 元/年	外语 语种	是否 口试	备 注
K38		南昌航空大学 院校简称:南昌航大			17					学费以相关部门最后批准价格为准。 办学点:江西南昌丰和南大道 696 号。
	01	电子商务	123	4	1			英语	否	人力资源管理
	02	公共事业管理	123	4	2			英语	否	
	03	会计学	123	4	1			英语	否	
	04	市场营销	123	4	1			英语	否	
	05	工商管理	123	4	1			英语	否	
	06	新闻学	123	4	2			英语	否	
	07	法语	123	4	1			英语	否	科技英语 国际商务
	08	德语	123	4	1			英语	否	
	09	英语	123	4	1			英语	否	
	10	英语	123	4	1			英语	否	投资与金融租赁
	11	社会工作	123	4	2			英语	否	
	12	法学	123	4	2			英语	否	
13	经济学	123	4	1			英语	否		
K39		华东交通大学 院校简称:华东交大			3					学费以2016年物价部门最后批准价格 为准。办学点:江西南昌昌北开发区。
	01	物流管理	23	4	1	3795		英语	否	
	02	人力资源管理	23	4	2	3795		英语	否	
K40		桂林电子科技大学 院校简称:桂林电子			2					办学点:桂林
	01	英语	123	4	2	5500		英语	否	
K41		淮南师范学院 院校简称:淮南师院			12					办学点:泉山校区
	01	汉语言文学	123	4	4	3500		不限	否	
	02	小学教育	123	4	4	3500		不限	否	
	03	学前教育	123	4	4	3500		不限	否	
K42		聊城大学东昌学院 院校简称:聊城东昌			5					办学点:校本部
	01	会计学	123	4	2	12000		不限	否	
	02	汉语国际教育	123	4	3	12000		不限	否	
K44		南昌航空大学科技学院 院校简称:南航科技			12					办学点:共青校区
	01	会计学	123	4	2	13000		英语	否	
	02	市场营销	123	4	2	13000		英语	否	
	03	工商管理	123	4	2	13000		英语	否	
	04	新闻学	123	4	4	13000		英语	否	
	05	英语	123	4	2	13000		英语	否	
K45		安徽建筑大学 院校简称:安徽建筑			4					办学点:合肥 含会计学、财务管理
	01	劳动与社会保障	123	4	1	3500		英语	否	
	02	工商管理类	123	4	2	3500		英语	否	
	03	法学	123	4	1	3500		英语	否	
K46		景德镇陶瓷大学科技艺术学院 院校简称:景陶科艺			2					办学点:江西景德镇
	01	英语	123	4	1	8000		英语	否	
	02	国际经济与贸易	123	4	1	8000		英语	否	

本科普通批院校(外地)

文科

编 号	专 业	专业名称	招收 科目组	学 制	计划 数	收费 标准	住宿标准 元/年	外语 语种	是否 口试	备 注
K48		江西中医药大学 院校简称:江西中医			4					办学点:江西南昌
	01	针灸推拿学	1	5	2	4255		英语	否	康复
	02	中医学	1	5	2	4255		英语	否	
K50		河北环境工程学院 院校简称:河北环境			10					办学点:河北秦皇岛北戴河
	01	环境科学	1	4	5	3500		不限	否	
	02	物流管理	1	4	5	3500		不限	否	
K52		江西财经大学现代经济管理学院 院校简称:江财经管			8					办学点:共青校区
	01	旅游管理	123	4	1	13000		英语	否	
	02	财务管理	123	4	1	13000		英语	否	
	03	会计学	123	4	1	13000		英语	否	
	04	会计学	123	4	1	13000		英语	否	注册会计师专门化
	05	新闻学	123	4	1	13000		英语	否	网络与新媒体
	06	商务英语	123	4	1	13000		英语	否	
	07	国际经济与贸易	123	4	1	13000		英语	否	国际商务
	08	金融学	123	4	1	13000		英语	否	互联网金融
K54		东华理工大学长江学院 院校简称:东华长江			5					办学点:江西抚州
	01	财务管理	123	4	1	8000		英语	否	
	02	市场营销	123	4	1	8000		英语	否	
	03	英语	123	4	1	8000		英语	否	
	04	法学	123	4	1	8000		英语	否	
	05	国际经济与贸易	123	4	1	8000		英语	否	
K56		江西科技学院 院校简称:江西科技			8					办学点:江西南昌青山湖区紫阳大道115号
	01	旅游管理	123	4	1	14000		英语	否	
	02	会计学	123	4	2	16000		英语	否	
	03	新闻学	123	4	1	14000		英语	否	
	04	英语	123	4	2	14000		英语	否	
	05	学前教育	123	4	1	14000		英语	否	
	06	投资学	123	4	1	14000		英语	否	
K57		大理大学 院校简称:大理大学			4					办学点:古城校区
	01	酒店管理	123	4	2	4000		不限	否	
	02	小学教育	123	4	2	3400		不限	否	
K63		云南师范大学 院校简称:云南师大			2					办学点:呈贡主校区
01	法学	123	4	2	4000		不限	否		
K64		潍坊学院 院校简称:潍坊学院			6					办学点:02专业在山东潍坊潍城区卧龙西街 2829 号, 其他专业在东风东街 5147 号
	01	汉语国际教育	123	4	2	4000		不限	否	
	02	特殊教育	123	4	2	4000		不限	否	
	03	国际经济与贸易	123	4	2	4500		英语	否	

本科普通批院校(外地)

文科

编 码	专 业	专业名称	招 收 科 目 组	学 制	计 划 数	收 费 标 准	住 宿 标 准 元/年	外 语 语 种	是 否 口 试	备 注
K65		江西科技师范大学 院校简称:江西科师			6					办学点:江西南昌红角洲
	01	历史学(师范)	123	4	2	4650		不限	否	英语高考成绩 100 分(含)以上, 口语成绩良好(按百分制计为 80 分)(含)以上; 或英语高考成绩 120 分(含)以上, 口语测试成绩及格(按百分制计为 60 分)(含)以上。
	02	英语(师范)	123	4	2	4950		英语	是	
03	汉语言文学(师范)	123	4	2	4650		不限	否		
K66	01	北京工商大学 院校简称:北京工商 经济学类	123	4	4	4200		不限	否	办学点:良乡校区 财经类。含财政学、保险学、经济统计学。
K67		中国石油大学胜利学院 院校简称:中油胜利			3					办学点:山东东营济南路 1 号
	01	汉语国际教育	2	4	1	12000		不限	否	
	02	汉语言文学	2	4	1	12000		不限	否	
03	学前教育	2	4	1	12000		不限	否		
K68		江西农业大学南昌商学院 院校简称:赣农商院			4					办学点:院本部
	01	审计学	123	4	1	8000		英语	否	
	02	人力资源管理	123	4	1	8000		英语	否	
	03	国际经济与贸易	123	4	1	8000		英语	否	
04	金融工程	123	4	1	8000		英语	否		
K70	01	南昌工学院 院校简称:南昌工院 会计学	123	4	1	14900		不限	否	办学点:南昌
K71		山东科技大学 院校简称:山东科大			4					办学点:青岛
	01	国际经济与贸易	123	4	2	5000		不限	否	
02	金融学	123	4	2	5200		不限	否		
K72	01	曲阜师范大学 院校简称:曲阜师大 汉语言文学(师范)	123	4	3	4000		不限	否	办学点:曲阜校区
K73	01	南阳师范学院 院校简称:南阳师范 英语	123	4	1	3400		不限	否	办学点:校本部
K74	01	辽宁师范大学 院校简称:辽宁师大 法学	123	4	2	4200		不限	否	办学点:西山湖校区
K75		衡阳师范学院 院校简称:衡阳师范			3					办学点:东校区(新校区)
	01	新闻学	123	4	1	6000		英语	否	
	02	汉语言文学	123	4	1	4000		英语	否	
03	法学	123	4	1	4000		英语	否		

本科普通批院校(外地)

文科

编 码	专 业	专业名称	招 收 科 目 组	学 制	计 划 数	收 费 标 准	住 宿 标 准 元/年	外 语 语 种	是 否 口 试	备 注
K79		北华航天工业学院 院校简称:北华航工			6					办学点:校本部
	01	物流管理	123	4	1	3500		不限	否	
	02	人力资源管理	123	4	1	3500		不限	否	
	03	市场营销	123	4	1	3500		不限	否	
	04	工商管理类	123	4	2	3500		不限	否	含会计学、财务管理
	05	国际经济与贸易	123	4	1	3500		不限	否	
K81		南京特殊教育师范学院 院校简称:南京特教			25					办学点:南京栖霞区神农路1号
	01	公共事业管理	123	4	5	5200		不限	否	
	02	英语	123	4	5	5200		不限	否	
	03	特殊教育	123	4	5	5200		不限	否	
	04	小学教育	123	4	5	5200		不限	否	
	05	学前教育	123	4	5	5200		不限	否	
K82		赣南师范大学科技学院 院校简称:赣师科技			2					收费标准以2016年江西省有关文件规定执行。办学点:江西赣州。
	01	财务管理	123	4	1	8000		英语	否	
	02	学前教育	123	4	1	8000		英语	否	
K85		南京师范大学泰州学院 院校简称:南师泰州			50					办学点:江苏泰州
	01	行政管理	123	4	6	14000		不限	否	
	02	财务管理	123	4	6	14000		不限	否	
	03	工商管理	123	4	6	14000		不限	否	
	04	历史学(师范)	123	4	3	14000		不限	否	
	05	英语(师范)	23	4	3	14000		英语	否	
	06	英语	123	4	6	14000		英语	否	
	07	汉语言文学(师范)	123	4	4	14000		不限	否	
	08	小学教育(师范)	123	4	2	14000		不限	否	
	09	学前教育(师范)	123	4	2	14000		不限	否	
	10	法学	123	4	8	14000		不限	否	
	11	国际经济与贸易	123	4	4	14000		不限	否	
K86		苏州大学文正学院 院校简称:苏大文正			13					办学点:苏州
	01	日语	123	4	5	14000			否	外语语种为英语、日语
	02	汉语国际教育	123	4	4	14000		不限	否	
	03	法学	123	4	4	14000		不限	否	
K89		银川能源学院 院校简称:银川能源			2					办学点:宁夏银川
	01	财务管理	123	4	2	12000		英语	否	
K90		山东工商学院 院校简称:山东工商			3					
	01	会计学	123	4	1	5600		英语	否	
	02	日语	123	4	1	4600		英语	否	
	03	经济学	123	4	1	5600		英语	否	
K93		徐州工程学院 院校简称:徐州工程			4					办学点:校本部
	01	会计学	123	4	2	5200		不限	否	

本科普通批院校(外地)

文科

编 号	专 业	专业名称	招收 科目组	学 制	计划 数	收费 标准	住宿标准 元/年	外语 语种	是否 口试	备 注
	02	国际经济与贸易	123	4	1	5200		不限	否	
	03	经济与金融	123	4	1	5200		不限	否	
K94		江苏理工学院 院校简称:江苏理工			5					办学点:校本部
	01	日语	123	4	3	5200		英语	否	
	02	金融学	123	4	2	5200		不限	否	
K95		湖南财政经济学院 院校简称:湖南财经			5					办学点:长沙岳麓区枫林二路 139 号
	01	财务管理	123	4	1	5000		英语	否	
	02	会计学	123	4	2	5000		英语	否	
	03	金融学	123	4	2	5000		英语	否	
K97		江西服装学院 院校简称:江西服装			1					办学点:江西南昌向塘经济开发区
	01	服装与服饰设计	123	4	1	15000		不限	否	
K98		山西传媒学院 院校简称:山西传媒			5					办学点:山西高校新区文华街 125 号
	01	广告学	123	4	5	7000		不限	否	
W02		华北电力大学科技学院 院校简称:华电科技			2					收费标准以 2016 年河北省物价局最终核定为准。办学点:保定瑞祥大街 282 号。
	01	财务管理	123	4	1			不限	否	
	02	会计学	123	4	1			不限	否	
W04		赣南师范大学 院校简称:赣南师大			6					收费以 2016 年江西省发改委、财政厅、教育厅、物价局等部门规定的标准为准。办学点:江西赣州经济开发区。
	01	人力资源管理	123	4	1	3795		不限	否	
	02	会计学	123	4	1	3795		不限	否	
	03	新闻学	123	4	1	3795		不限	否	
	04	日语	123	4	1	3795		不限	否	
	05	社会工作	123	4	2	3795		不限	否	
W05		南京医科大学康达学院 院校简称:南医康达			8					办学点:江苏连云港
	01	护理学	123	4	6	16500		不限	否	
	02	公共事业管理	123	4	2	14000		不限	否	卫生事业管理方向
W07		南京邮电大学通达学院 院校简称:南邮通达			3					办学点:江苏扬州
	01	物流管理	123	4	1	14000		不限	否	
	02	广告学	123	4	1	14000		不限	否	
	03	金融工程	123	4	1	14000		不限	否	
W08		江西中医药大学科技学院 院校简称:江中科技			33					学费以江西省发展改革委员会最新批示为准。办学点:南昌。
	01	护理学	123	4	13	15000		英语	否	
	02	针灸推拿学	123	5	10	15000		英语	否	
	03	中医学	123	5	10	15000		英语	否	
W10		武汉华夏理工学院(原武汉理工大学华夏学院) 院校简称:武汉华夏			2					办学点:校本部
	01	会计学	123	4	2	16000		不限	否	

本科普通批院校(外地)

文科

编 码	专 业	专业名称	招收 科目组	学 制	计划 数	收费 标准	住宿标准 元/年	外语 语种	是否 口试	备 注
W11		石家庄铁道大学四方学院 院校简称:石铁四方			6					办学点:石家庄
	01	会计学	123	4	3	10000		不限	否	
	02	工程管理	123	4	3	10000		不限	否	
W13		吕梁学院 院校简称:吕梁学院			2					办学点:山西吕梁离石区
	01	新闻学	123	4	2	5000		英语	否	
W14		闽江学院 院校简称:闽江学院			3					办学点:校本部
	01	工商管理	123	4	1	5460		不限	否	
	02	汉语国际教育	123	4	1	5040		英语	是	
	03	法学	123	4	1	5040		不限	否	
W15		鲁东大学 院校简称:鲁东大学			6					办学点:校本部
	01	历史学(含师范类)	123	4	2	4300		不限	否	
	02	思想政治教育(含师范类)	123	4	2	4300		不限	否	
	03	国际经济与贸易	123	4	2	5100		不限	否	
W16		华北理工大学 院校简称:华北理工			6	待定				办学点:河北唐山
	01	金融学	123	4	6			英语	否	
W19		吉林大学珠海学院 院校简称:吉大珠海			3					学费以2016年管理部门通过的学费为准。办学点:广东珠海金湾区草堂。
	01	电子商务	123	4	1			不限	否	
	02	市场营销	123	4	1			不限	否	
	03	广告学	123	4	1			不限	否	
W20		北京第二外国语学院中瑞酒店管理学院 院校简称:二外中瑞			6					办学点:北京大兴区
	01	酒店管理	123	4	6	39800		不限	否	
W25		重庆邮电大学移通学院 院校简称:渝邮移通			14					办学点:重庆合川区大学城假日大道1号
	01	资产评估	123	4	2	15000		不限	否	
	02	财务管理	123	4	2	15000		不限	否	入学报到时, 可按需选择会计、金融与投资方向
	03	市场营销	123	4	2	15000		不限	否	
	04	工商管理	123	4	2	15000		不限	否	入学报到时, 可按需选择人力资源管理、物流管理方向
	05	工程管理	123	4	2	15000		不限	否	入学报到时, 可按需选择工程造价、工程项目管理方向
	06	信息管理与信息系统	123	4	2	15000		不限	否	
	07	德语	123	4	2	15000		不限	否	
W26		南京中医药大学翰林学院 院校简称:南京翰林			15					办学点:江苏泰州
	01	护理学	123	4	4	16500		不限	否	
	02	公共事业管理	123	4	4	14000		不限	否	卫生事业管理
	03	公共事业管理	123	4	2	14000		不限	否	医疗保险
	04	市场营销	123	4	2	14000		不限	否	
	05	中医学	123	5	3	16500		不限	否	

本科普通批院校(外地)

文科

编 码	专 业	专业名称	招 收 科 目 组	学 制	计 划 数	收 费 标 准	住 宿 标 准 元/年	外 语 语 种	是 否 口 试	备 注
W27		湖南商学院 院校简称:湖南商院			6					收费标准以2016年湖南省物价局核定的为准。办学点:长沙。
	01	电子商务	123	4	2	4000		不限	否	
	02	法学	123	4	2	5000		不限	否	
	03	国际经济与贸易	123	4	2	5000		不限	否	
W28		江西师范大学 院校简称:江西师大			2					收费标准以2016年江西省物价部门核定的为准。办学点:江西南昌瑶湖校区。
	01	工商管理	123	4	1	4950		英语	否	
	02	国际经济与贸易	123	4	1	4950		英语	否	
W29		南京航空航天大学金城学院 院校简称:南航金城			3					办学点:南京江宁区禄口街道航金大道88号
	01	国际经济与贸易	123	4	3	14000		英语	否	
W30		青岛理工大学 院校简称:青岛理工			2					办学点:校本部
	01	会计学	123	4	1	5200		不限	否	
	02	广告学	123	4	1	4200		不限	否	
W36		济南大学 院校简称:济南大学			5					办学点:01专业在舜耕校区,其他专业在主校区 含广播电视学、广告学、编辑出版学
	01	财务管理	123	4	1	5000		不限	否	
	02	新闻传播学类	123	4	2	4400		不限	否	
	03	德语	123	4	1	4400		不限	否	
	04	汉语国际教育(师范类)	123	4	1	4400		不限	否	
W37		无锡太湖学院 院校简称:太湖学院			30					办学点:江苏无锡 外语语种为日语、英语
	01	旅游管理	123	4	3	14000		不限	否	
	02	审计学	123	4	3	14000		不限	否	
	03	人力资源管理	123	4	3	14000		不限	否	
	04	财务管理	123	4	3	14000		不限	否	
	05	会计学	123	4	3	14000		不限	否	
	06	市场营销	123	4	3	14000		不限	否	
	07	工商管理	123	4	3	14000		不限	否	
	08	商务英语	123	4	3	14000		不限	否	
	09	国际经济与贸易	123	4	3	14000		不限	否	
	10	金融学	123	4	3	14000		不限	否	
W38		长江大学 院校简称:长江大学			2					办学点:校本部 司法社工方向
	01	历史学(师范类)	123	4	1	4500		不限	否	
	02	社会工作	123	4	1	4500		不限	否	
W39		福建农林大学金山学院 院校简称:闽农金山			16					办学点:第一年在南平市就读,后三年在福州市就读
	01	人力资源管理	123	4	4	18000		不限	否	
	02	工商管理	123	4	4	18000		不限	否	
	03	国际经济与贸易	123	4	8	18000		不限	否	
W40		西安科技大学 院校简称:西安科大			2					办学点:西安
	01	工商管理	123	4	2	3500		不限	否	

本科普通批院校(外地)

文科

编 号	专 业	专业名称	招收 科目组	学 制	计划 数	收费 标准	住宿标准 元/年	外语 语种	是否 口试	备 注
W41		湖南科技学院 院校简称:湖南科技			6					办学点:校本部
	01	财务管理	123	4	3	4000		英语	否	
	02	国际经济与贸易	123	4	3	4000		英语	否	
W42		山西大同大学 院校简称:大同大学			2					办学点:山西大同兴云街
	01	新闻学	123	4	2	4500		英语	否	
W43		陕西理工学院 院校简称:陕西理工			3					办学点:陕西汉中汉台区
	01	人力资源管理	123	4	1	4500		英语	否	
	02	日语	123	4	1	4500		英语	否	
	03	经济学	123	4	1	4500		英语	否	
W44		昆明理工大学津桥学院 院校简称:昆理津桥			4					办学点:云南昆明
	01	物流管理	123	4	1	15000		英语	否	
	02	会计学	123	4	1	15000		英语	否	
	03	工商管理	123	4	1	15000		英语	否	
	04	国际经济与贸易	123	4	1	15000		英语	是	
W46		辽宁对外经贸学院 院校简称:辽宁外贸			6					办学点:辽宁大连旅顺经济开发区顺乐街 33 号
	01	会计学	123	4	2	16000		不限	否	
	02	工商管理	123	4	2	16000		不限	否	
	03	金融学	123	4	2	16000		不限	否	
W49		齐齐哈尔医学院 院校简称:齐医学院			5					办学点:齐齐哈尔
	01	社会工作	123	4	5	4500		不限	否	
W50		西南石油大学 院校简称:西南石油			3					办学点:成都校区
	01	会计学	123	4	2	4440		不限	否	
	02	经济学	123	4	1	4440		不限	否	
W51		青岛农业大学 院校简称:青岛农大			5					办学点:青岛
	01	广告学	123	4	3	4000		不限	否	
	02	知识产权	123	4	2	4000		不限	否	
W52		忻州师范学院 院校简称:忻州师院			15					
	01	人文地理与城乡规划	123	4	1	4500		英语	否	
	02	地理科学	123	4	1	4500		英语	否	
	03	酒店管理	123	4	1	4500		英语	否	
	04	旅游管理	123	4	1	4500		英语	否	
	05	财务管理	123	4	1	4500		英语	否	
	06	工商管理	123	4	1	4500		英语	否	
	07	心理学	123	4	1	4500		英语	否	
	08	历史学	123	4	1	4300		英语	否	
	09	翻译	123	4	1	5000		英语	是	
	10	英语	123	4	1	5000		英语	是	
11	秘书学	123	4	1	4300		英语	否		

本科普通批院校(外地)

文科

编 号	专 业	专业名称	招收 科目组	学 制	计划 数	收费 标准	住宿标准 元/年	外语 语种	是否 口试	备 注
	12	汉语言文学	123	4	1	4300		英语	否	
	13	学前教育	123	4	1	4500		英语	否	
	14	思想政治教育	123	4	1	4300		英语	否	
	15	法学	123	4	1	4300		英语	否	
W53		东南大学成贤学院 院校简称:东南成贤			8					办学点:南京浦口区东大路6号
	01	财务管理	123	4	2	14000		英语	否	
	02	药事管理	123	4	2	16500		英语	否	
	03	国际经济与贸易	123	4	2	14000		英语	否	
	04	税收学	123	4	2	14000		英语	否	
W58		上海财经大学浙江学院 院校简称:上财浙院			27					办学点:浙江金华环城南路99号
	01	电子商务	123	4	2	17000		不限	否	
	02	物流管理	123	4	2	17000		不限	否	
	03	人力资源管理	123	4	2	17000		不限	否	
	04	国际商务	123	4	2	17000		不限	否	
	05	财务管理	123	4	2	22000		不限	否	
	06	会计学	123	4	2	22000		不限	否	
	07	会计学	123	4	2	22000		不限	否	注册会计师
	08	会计学	123	4	2	22000		不限	否	国际会计 ACCA。英语高考成绩不低于90分。
	09	商务英语	123	4	3	17000		英语	否	英语高考成绩不低于90分
	10	国际经济与贸易	123	4	2	17000		不限	否	
	11	金融学	123	4	2	22000		不限	否	
	12	金融学	123	4	2	22000		不限	否	银行与国际金融
	13	经济学	123	4	2	17000		不限	否	
W59		苏州大学应用技术学院 院校简称:苏大应用			30					办学点:苏州昆山周庄大学路1号
	01	电子商务	123	4	4	14000		不限	否	
	02	物流管理	123	4	4	14000		不限	否	
	03	市场营销	123	4	3	14000		不限	否	
	04	应用心理学	123	4	3	14000		不限	否	
	05	广告学	123	4	3	14000		不限	否	
	06	日语	123	4	3	14000		英语	否	
	07	英语	123	4	3	14000		英语	否	
	08	国际经济与贸易	123	4	3	14000		不限	否	
	09	投资学	123	4	4	14000		不限	否	
W60		天津医科大学临床医学院 院校简称:津医临床			5					
	01	公共事业管理	123	4	2	15000		英语	否	
	02	法学	123	4	3	15000		英语	否	
W61		渭南师范学院 院校简称:渭南师范			2					办学点:朝阳大街中段
	01	市场营销	123	4	1	4500		不限	否	
	02	汉语国际教育(师范类)	123	4	1	3500		不限	否	

本科普通批院校(外地)

文科

编 码	专 业	专业名称	招 收 科 目 组	学 制	计 划 数	收 费 标 准	住 宿 标 准 元/年	外 语 语 种	是 否 口 试	备 注
W62		武汉东湖学院 院校简称:东湖学院			5					办学点:湖北武汉江夏区文化大道 301 号
	01	国际经济与贸易	123	4	3	13000		不限	否	
	02	金融学	123	4	2	16000		不限	否	
W63		郑州轻工业学院 院校简称:郑州轻工			8					办学点:03 专业在郑州东风路 5 号东风校区, 其他专业在高新技术产业开发区科学大道 166 号科学校区
	01	会计学	123	4	2	3400		英语	否	
	02	市场营销	123	4	2	3400		英语	否	
	03	朝鲜语	123	4	2	3400		英语	否	
	04	社会工作	123	4	2	3400		英语	否	
W64		浙江财经大学 院校简称:浙江财大			32					办学点:下沙校区
	01	物流管理	123	4	6	4800		不限	否	
	02	市场营销	123	4	3	4800		不限	否	营销策划及市场推广方向
	03	广告学	123	4	5	4800		不限	否	
	04	英语	123	4	6	4800		不限	否	含财经英语、英语语言与教育方向
	05	汉语言文学	123	4	6	4800		不限	否	
	06	社会工作	123	4	6	4800		不限	否	
W65		中国地质大学长城学院 院校简称:中地长城			11					办学点:河北保定南二环路 1689 号。入学后外语教学为英语。
	01	土地资源管理	123	4	3	13500		不限	否	
	02	会计学	123	4	3	13500		不限	否	
	03	工程管理	123	4	2	13500		不限	否	
	04	国际经济与贸易	123	4	3	13500		不限	否	
W66		重庆科技学院 院校简称:重庆科院			3					办学点:重庆沙坪坝区大学城东路 20 号
	01	会计学	123	4	3	5600		不限	否	
W67		成都理工大学 院校简称:成都理工			4					办学点:校本部
	01	翻译	123	4	2	4440		英语	否	
	02	社会工作	123	4	2	4440		英语	否	
W68		上饶师范学院 院校简称:上饶师院			2					办学点:校本部
	01	学前教育	123	4	2	3795		不限	否	
W69		宜春学院 院校简称:宜春学院			20					学费按 2016 年江西省发改委、财政厅批复的标准执行。办学点:校本部。
	01	人文地理与城乡规划	123	4	2	4025		英语	否	
	02	旅游管理	123	4	2	3795		英语	否	
	03	公共事业管理	123	4	2	3795		英语	否	
	04	财务管理	123	4	2	3795		英语	否	
	05	广告学	123	4	2	3795		英语	否	
	06	翻译	123	4	2	3795		英语	否	
	07	汉语言文学	123	4	2	3565		英语	否	
	08	法学	123	4	2	3795		英语	否	
	09	国际经济与贸易	123	4	2	3795		英语	否	
	10	经济学	123	4	2	3795		英语	否	

本科普通批院校(外地)

文科

编 码	专 业	专业名称	招收 科目组	学 制	计划 数	收费 标准	住宿标准 元/年	外语 语种	是否 口试	备 注
W70	01	重庆师范大学涉外商贸学院 院校简称:渝师涉外 金融工程	123	4	2	14000		不限	否	办学点:大一在铜梁校区,大二、大三、大四在合川校区
W72	01	河北医科大学 院校简称:河北医科 护理学	123	4	2	3500		不限	否	办学点:建华校区 男生身高160cm(含)以上,女生身高155cm(含)以上
W73	01	北京邮电大学世纪学院 院校简称:京邮世纪 传播学	123	4	1	22000		不限	否	办学点:北京延庆区康庄镇 含新媒体网络策划、影视动漫策划
W74	01	中原工学院 院校简称:中原工院 工商管理类	123	4	2	14000		英语	否	办学点:河南郑州新郑双湖经济开发区淮河路1号 中外合作办学。市场营销。
W75	01 02	北方民族大学 院校简称:北方民族 法学 经济学	123 123	4 4	1 1	4000 4400		英语 英语	否 否	办学点:校本部
W76	01 02 03 04 05	湖州师范学院求真学院 院校简称:湖师求真 护理学 公共管理类 英语 中国语言文学类 经济与贸易类	123 123 123 123 123	4 4 4 4 4	2 4 3 9 4	21000 16000 16000 16000 16000		英语 英语 英语 英语 英语	否 否 否 否 否	办学点:浙江湖州 一年后分流至历史学、行政管理专业 外语高考成绩不得低于90分 一年后分流至汉语言文学、新闻学、秘书学和广告学专业 一年后分流至国际经济与贸易、电子商务、市场营销和物流管理专业
W77	01	大连民族大学 院校简称:大连民族 市场营销	123	4	2	4200		不限	否	办学点:金石滩校区
W78	01 02 03	西南民族大学 院校简称:西南民族 旅游管理 法语 汉语国际教育	123 123 123	4 4 4	2 2 2	4400 4400 4400		不限 不限 不限	否 否 否	办学点:校本部
W80	01 02 03 04 05	苏州科技大学天平学院 院校简称:苏科天平 酒店管理 人力资源管理 商务英语 翻译 秘书学	123 123 123 123 123	4 4 4 4 4	2 2 2 2 2	14000 14000 14000 14000 14000		不限 不限 英语 英语 不限	否 否 否 否 否	办学点:校本部
W81	01 02 03	云南财经大学 院校简称:云南财大 财务管理 会计学 金融学	123 123 123	4 4 4	1 2 2	4000 4000 4000		不限 不限 不限	否 否 否	办学点:昆明市龙泉路237号

本科普通批院校(外地)

文科

编 号	专 业	专业名称	招收 科目组	学 制	计划 数	收费 标准	住宿标准 元/年	外语 语种	是否 口试	备 注
W82		常熟理工学院 院校简称:常熟理工			10					办学点:02-03专业在江苏常熟湖山路99号(东南校区),其他专业在江苏常熟南三环路99号(东湖校区)
	01	酒店管理	123	4	2	5200		不限	否	外语语种为英语、德语
	02	德语	123	4	3	5200			否	
	03	英语	123	4	3	5200		英语	否	
	04	汉语言文学	123	4	2	5200		不限	否	
W84		厦门理工学院 院校简称:厦门理工			4					办学点:校本部
	01	会展经济与管理	123	4	2	5040		不限	否	
	02	物流管理	123	4	2	5040		不限	否	
W85		滨州学院 院校简称:滨州学院			3					办学点:校本部
	01	财务管理	123	4	3	4500		不限	否	
W86		山东交通学院 院校简称:山东交通			2					办学点:济南长清大学科技园海棠路5001号
	01	财务管理	123	4	2	4500		不限	否	
W87		广东金融学院 院校简称:广东金融			2					
	01	财务管理	123	4	1	4180		不限	否	
	02	金融学	123	4	1	4180		不限	否	
W89		河南城建学院 院校简称:河南城建			3					办学点:河南平顶山新城区龙翔大道
	01	财务管理	123	4	3	3400		英语	否	
W92		三亚学院 院校简称:三亚学院			9					办学点:海南三亚
	01	酒店管理	123	4	2	30000		英语	否	只招收有专业志愿的考生。英语高考成绩90分(含)以上。
	02	旅游管理	123	4	2	16000		不限	否	进档考生同等条件下优先录取女生身高158cm(含)以上、男生身高170cm(含)以上的考生
	03	旅游管理	123	4	1	16000		不限	否	健康产业。进档考生同等条件下优先录取女生身高158cm(含)以上、男生身高170cm(含)以上的考生。
	04	人力资源管理	123	4	1	16000		不限	否	国际产能合作服务。进档考生按英语高考成绩从高到低录取。
	05	工商管理	123	4	1	16000		不限	否	
	06	社会学	123	4	1	16000		不限	否	自贸区贸易管理与服务。进档考生按英语高考成绩从高到低录取。
07	国际经济与贸易	123	4	1	16000		不限	否		
W93		武汉科技大学城市学院 院校简称:武科城院			5					办学点:武汉东湖生态风景管理区黄家大湾特1号
	01	护理学	123	4	2	15000		英语	否	
	02	会计学	123	4	3	15000		英语	否	
W94		广西师范大学 院校简称:广西师大			8					办学点:雁山校区
	01	新闻传播学类	123	4	4	5000		英语	否	含网络与新媒体、新闻学

本科普通批院校(外地)

文科

编 码	专 业	专业名称	招收 科目组	学 制	计 划 数	收 费 标 准	住 宿 标 准 元/年	外 语 语 种	是 否 口 试	备 注
	02	英语	123	4	2	5000		英语	否	
	03	社会工作	123	4	2	5500		英语	否	
W95		重庆大学城市科技学院 院校简称:渝大城科			6					办学点:重庆永川区光彩大道 368 号
	01	工程造价	123	4	3	18000		不限	否	
	02	建筑学	123	5	3	18000		不限	否	
W96		北京工商大学嘉华学院 院校简称:京商嘉华			2					办学点:北京市通州区宋庄南路甲 1 号
	01	金融工程	123	4	2	59800		英语	否	美国 CFA 方向。美国 CFA2+2+1 本硕连读。所设课程覆盖了 70% 的 CFA 知识体系; 学生最终取得中美双学士学位和美国合作院校硕士学位。学生含一次公费赴美国、加拿大、英国海外名校(任选一个国家)开展实习实践活动机会(该项目为必修环节, 纳入学分, 学生全部参加, 学校承担费用)。
W97		洛阳理工学院 院校简称:洛阳理工			3					办学点:校本部
	01	财务管理	123	4	1	3400		英语	否	
	02	英语	123	4	2	3400		英语	否	
W98		西南财经大学天府学院 院校简称:西财天府			1					办学点:大一到大三年级在绵阳校区就读, 大四年级在成都校区就读
	01	会计学	123	4	1	15000		不限	否	
W99		四川外国语大学重庆南方翻译学院 院校简称:南方翻译			5					办学点:重庆市渝北区回兴街道
	01	日语	123	4	1	14000		不限	否	
	02	西班牙语	123	4	2	14000		不限	是	
	03	法语	123	4	1	14000		不限	是	
	04	俄语	123	4	1	14000		不限	是	

高职(专科)提前录取院校(本市)

文科

编 号	专 业	专业名称	学 制	计划 数	收费 标准	住宿标准 元/年	外语 语种	是否 口试	备 注
082	01	上海工程技术大学 院校简称:工程大 空中乘务	3	9	7500	1200	不限	否	须提前面试、体检合格(6月10日9:30-11:30在仙霞路350号报名面试)。就读地址:松江区龙腾路333号。
083	01 02	上海行健职业学院 院校简称:行健职院 学前教育 学前教育	3 3	70 65 5	7500 7500	1200 1200	不限 不限	否 否	须面试,面试时间7月2日9:00-15:00(带身份证原件及复印件、高考报名号)。面试须知见学校网站www.shxj.edu.cn。 幼儿保健方向
084	01 02	上海建桥学院 院校简称:建桥学院 空中乘务 空中乘务	3 3	23 15 8	18000 15000	3600 3600	不限 不限	否 否	面试、体检时间详见学校招生网站 本专业须取得该校航空专业面试及体检合格证方能报考 航空服务方向。本专业须取得该校航空专业面试及体检合格证方能报考。
085	01	上海应用技术大学 院校简称:上应大 空中乘务	3	17	7500	1200	不限	否	就读地址:徐汇区漕宝路120号。入学后外语教学语种为英语。 须持有面试、体检合格通知单方可填报。6月28日13:00在漕宝路120号面试,报名时间截止至6月28日12:00,详见学校招生官网。
087	01	上海东海职业技术学院 院校简称:东海职院 空中乘务	3	2	13000	2400	不限	否	须面试,详见该校网站
088	01 02	上海民航职业技术学院 院校简称:民航职院 空中乘务 民航空中安全保卫	3 3	7 4 3	7500 7500	800-1200 800-1200	不限 不限	否 否	须提前专业面试合格方可报考(6月11日9:00-11:00到学校报名面试)
089	01 02 03 04 05	上海健康医学院 院校简称:健康医学 临床医学 临床医学 临床医学 临床医学 临床医学	3 3 3 3 3	55 10 1 2 1 1	7500 7500 7500 7500 7500	1000-1200 1000-1200 1000-1200 1000-1200 1000-1200	不限 不限 不限 不限 不限	否 否 否 否 否	该专业为订单定向,录取后须与用人单位签订《培养协议书》。无色盲、色弱、斜视、嗅觉迟钝、口吃。任何一眼视力矫正到4.8镜片度数大于800度(或一眼失明)者或两耳听力均在3米以内(或一耳全聋)者,不招。 就读地址:校本部。临床医学(院前急救方向)专业闵行区、嘉定区须用人单位面试合格后方能报考,联系方式见该校招生网。 乡村医生方向。只招闵行区户籍有本专业志愿的考生,不接受调剂志愿。 乡村医生方向。只招金山区户籍有本专业志愿的考生,不接受调剂志愿。 乡村医生方向。只招奉贤区户籍有本专业志愿的考生,不接受调剂志愿。 乡村医生方向。只招宝山区户籍有本专业志愿的考生,不接受调剂志愿。 乡村医生方向。只招浦东新区(除北蔡、三林、周浦、泥城外各镇非街道)户籍有本专业志愿的考生,不接受调剂志愿。

高职(专科)提前录取院校(本市)

文科

编 码	专 业	专业名称	学 制	计 划 数	收 费 标 准	住 宿 标 准 元/年	外 语 语 种	是 否 口 试	备 注
06	临床医学		3	10	7500	1000-1200	不限	否	乡村医生方向。只招青浦区户籍有本专业志愿的考生, 不接受调剂志愿。
07	临床医学		3	12	7500	1000-1200	不限	否	乡村医生方向。只招崇明县户籍有本专业志愿的考生, 不接受调剂志愿。
08	临床医学		3	5	7500	1000-1200	不限	否	院前急救方向。只招男生。只招收市区(含黄浦、静安(含原闸北)、徐汇、普陀、长宁、杨浦、虹口)户籍有本专业志愿的考生, 不接受调剂志愿。
09	临床医学		3	1	7500	1000-1200	不限	否	院前急救方向。只招男生。只招收闵行区户籍有本专业志愿的考生, 不接受调剂志愿。
10	临床医学		3	2	7500	1000-1200	不限	否	院前急救方向。只招男生。只招收奉贤区户籍有本专业志愿的考生, 不接受调剂志愿。
11	临床医学		3	1	7500	1000-1200	不限	否	院前急救方向。只招男生。只招收松江区户籍有本专业志愿的考生, 不接受调剂志愿。
12	临床医学		3	1	7500	1000-1200	不限	否	院前急救方向。只招男生。只招收嘉定区户籍有本专业志愿的考生, 不接受调剂志愿。
13	临床医学		3	1	7500	1000-1200	不限	否	院前急救方向。只招男生。只招收金山区户籍有本专业志愿的考生, 不接受调剂志愿。
14	临床医学		3	1	7500	1000-1200	不限	否	院前急救方向。只招男生。只招收宝山区户籍有本专业志愿的考生, 不接受调剂志愿。
15	临床医学		3	5	7500	1000-1200	不限	否	院前急救方向。只招男生。只招收浦东新区户籍有本专业志愿的考生, 不接受调剂志愿。
16	临床医学		3	1	7500	1000-1200	不限	否	院前急救方向。只招男生。只招收崇明县户籍有本专业志愿的考生, 不接受调剂志愿。

高职(专科)提前录取院校(外地)

文科

编 码	专 业	专业名称	学 制	计 划 数	收 费 标 准	住 宿 标 准 元/年	外 语 语 种	是 否 口 试	备 注
08A		石家庄邮电职业技术学院 院校简称:石邮职院		16					全部为订单式招生计划, 填报志愿前须面试, 并于 7 月 20 日后登录学院网站报名。报考“邮政公司订单生”专业的考生于 7 月 26 日到中国邮政集团公司上海市培训中心(上海市逸仙路 3777 号)参加面试; 报考“邮政速递物流订单生”专业的考生于 7 月 27 日到中国邮政速递物流股份有限公司上海市分公司(上海市武定路 458 号)面试。具体要求详见学院网站。办学点:石家庄。
	01	物流类	3	3	5000		不限	否	邮政公司订单生。含物流管理、物流管理(电子商务物流方向)专业。
	02	物流类	3	2	5000		不限	否	邮政速递物流订单生。含物流管理、物流管理(电子商务物流方向)专业。
	03	电子商务类	3	2	5000		不限	否	邮政速递物流订单生。含电子商务、电子商务(跨境电子商务方向)专业。
	04	市场营销类	3	3	5000		不限	否	邮政公司订单生。含市场营销、市场营销(大数据营销方向)专业。
	05	金融类	3	5	5000		不限	否	邮政公司订单生。含金融管理(邮政金融方向)、保险、投资与理财、证券与期货、互联网金融专业。
	06	快递运营管理	3	1	5000		不限	否	邮政速递物流订单生
08C		铁道警察学院 院校简称:铁道警察		4					须参加省级公安机关统一组织的面试、体检、政审等。办学点:河南郑州农业路 31 号。
	01	刑事侦查	3	4	3300		英语	否	只招男生

高职(专科)普通批院校(本市)

文科

编 码	专 业	专业名称	学 制	计 划 数	收 费 标 准	住 宿 标 准 元/年	外 语 语 种	是 否 口 试	备 注
711		上海杉达学院 院校简称:上海杉达		9					所有专业第一学期在本校嘉善校区就读,其他学期在上海杉达学院沪东工学院就读。
	01	物流管理	3	2	13000	2400	不限	否	
	02	机电一体化技术	3	2	13000	2400	不限	否	
	03	电气自动化技术	3	1	13000	2400	不限	否	
	04	船舶工程技术	3	1	13000	2400	不限	否	
	05	集装箱运输管理	3	2	13000	2400	不限	否	
	06	智能控制技术	3	1	13000	2400	不限	否	
721		上海中医药大学 院校简称:上海中医		20					中英合作。高收费专业。无色盲、色弱。
	01	护理	3	20	18000	1200	英语	否	
722		上海应用技术大学 院校简称:上应大		18					就读地址:徐汇区漕宝路120号。入学后外语教学语种为英语。
	01	商务管理	3	18	7500	1200	不限	否	
724		上海工程技术大学 院校简称:工程大		43					就读地址:01专业在松江区龙腾路333号,02-04专业在虹口区逸仙路88号。未尽事宜详见学校招生章程。 中瑞合作。国际商务专业(旅游及商务管理)。
	01	民航运输	3	12	7500	1200	不限	否	
	02	连锁经营管理	3	9	7500	1200	不限	否	
	03	国际商务	3	10	7500	1200	不限	否	
	04	经济贸易类	3	12	22500	1200	不限	否	
727		上海立信会计金融学院 院校简称:立信金融		61					就读校区:浦东校区 中丹合作。就读校区:浦东校区。 就读校区:浦东校区 就读校区:松江校区 中加合作。就读校区:松江校区。
	01	国际金融	3	10	7500	1200	不限	否	
	02	国际金融	3	25	15000	1200	不限	否	
	03	国际经济与贸易	3	10	7500	1200	不限	否	
	04	会计	3	8	7500	1200	不限	否	
	05	会计	3	8	15000	1200	不限	否	
728		上海第二工业大学 院校简称:二工大		15					中澳合作。国际商务专业。 中澳合作。会展策划与管理专业。 中美合作。物流管理专业。
	01	经济贸易类	3	2	15000	1050-1200	不限	否	
	02	会展类	3	3	15000	1050-1200	不限	否	
	03	物流类	3	10	15000	1050-1200	不限	否	
729		上海商学院 院校简称:上海商院		18					就读地址:奉贤区奉浦大道123号。入学后外语教学语种为英语。 中澳合作。国际商务专业。 英国BTEC/HND课程 中澳合作。会计专业。就读地址:普陀区交通路1933号。
	01	经济贸易类	3	5	15000	1200	不限	否	
	02	商务管理	3	7	7500	1200	不限	否	
	03	财务会计类	3	6	15000	1200	不限	否	
730		上海电机学院 院校简称:上海电机		25					入学后为英语教学
	01	国际商务	3	25	7500	900-1200	不限	否	
731		上海政法学院 院校简称:上海政法		23					
	01	司法助理	3	23	7500	1200	不限	否	

高职(专科)普通批院校(本市)

文科

编 码	专 业	专业名称	学 制	计 划 数	收 费 标 准	住 宿 标 准 元/年	外 语 语 种	是 否 口 试	备 注
732		复旦大学医学院 院校简称:复旦医学		60					部分走读:上海市枫林路 305 号
	01	护理	3	60	7500		不限	否	色盲色弱不宜
734		上海建桥学院 院校简称:建桥学院		43					
	01	国际商务	3	12	15000	3600	不限	否	百丽合作班
	02	工商企业管理	3	4	15000	3600	不限	否	
	03	物流管理	3	4	15000	3600	不限	否	
	04	旅游管理	3	2	15000	3600	不限	否	威斯汀合作班
	05	旅游管理	3	2	15000	3600	不限	否	
	06	商务英语	3	2	15000	3600	不限	否	电子商务方向
	07	商务日语	3	1	15000	3600	不限	否	
	08	护理	3	16	15000	3600	不限	否	
735		上海健康医学院 院校简称:健康医学		127					无色盲、色弱、斜视、嗅觉迟钝、口吃。任 何一眼视力矫正到 4.8 镜片度数大于 800 度 (或一眼失明)者或两耳听力均在 3 米以内(或 一耳全聋)者, 不招。就读地址:校本部。
	01	护理	3	27	7500	1000-1200	不限	否	用人单位一般只招女生。请考生慎重填报。
	02	助产	3	5	7500	1000-1200	不限	否	
	03	康复治疗技术	3	3	7500	1000-1200	不限	否	
	04	医学检验技术	3	2	7500	1000-1200	不限	否	口腔工艺方向
	05	口腔医学技术	3	2	7500	1000-1200	不限	否	
	06	眼视光技术	3	6	7500	1000-1200	不限	否	
	07	医学生物技术	3	6	7500	1000-1200	不限	否	
	08	医学营养	3	6	7500	1000-1200	不限	否	
	09	医学影像技术	3	17	7500	1000-1200	不限	否	
	10	药学	3	8	7500	1000-1200	不限	否	医疗器械营销方向
	11	中药学	3	2	7500	1000-1200	不限	否	
	12	卫生信息管理	3	13	7500	1000-1200	不限	否	
	13	市场营销	3	5	5000	1000-1200	不限	否	中美合作
	14	护理	3	25	15000	1000-1200	不限	否	
737		上海旅游高等专科学校 院校简称:旅游高专		216					住宿费每生每学年不超过 1200 元。住宿由 学校统一安排。
	01	会计	3	10	5000	1200	不限	否	旅游会计方向
	02	旅游管理	3	34	5000	1200	不限	否	旅游韩语方向。外语语种为英语、日语。外 语口试成绩 C(含)以上。
	03	酒店管理	3	41	5000	1200	不限	否	
	04	会展策划与管理	3	25	5000	1200	不限	否	
	05	应用韩语	3	15	5000	1200		是	
	06	旅游英语	3	31	5000	1200	英语	是	
	07	旅游日语	3	16	5000	1200		是	外语口试成绩 C(含)以上。
	08	应用西班牙语	3	12	5000	1200		是	旅游西班牙语方向。外语语种为英语、西班 牙语。外语口试成绩 C(含)以上。
	09	休闲服务与管理	3	14	5000	1200	不限	否	
	10	餐饮管理	3	10	5000	1200	不限	否	
11	西餐工艺	3	8	7500	1200	不限	否		

高职(专科)普通批院校(本市)

文科

编 码	专 业	专业名称	学 制	计 划 数	收 费 标 准	住 宿 标 准 元/年	外 语 语 种	是 否 口 试	备 注
738		上海出版印刷高等专科学校 院校简称:出版高专		120					
	01	包装策划与设计	3	2	5000	800-1200	不限	否	印刷包装管理方向 中美合作办学
	02	数字图文信息技术	3	3	5000	800-1200	不限	否	
	03	印刷设备应用技术	3	2	5000	800-1200	不限	否	
	04	印刷媒体技术	3	4	5000	800-1200	不限	否	
	05	数字图文信息技术	3	4	12000	800-1200	不限	否	
	06	会计	3	8	5000	800-1200	不限	否	
	07	会展策划与管理	3	12	5000	800-1200	不限	否	
	08	文化市场经营管理	3	8	5000	800-1200	不限	否	
	09	图文信息处理	3	3	5000	800-1200	不限	否	
	10	出版商务	3	18	5000	800-1200	不限	否	
	11	出版与电脑编辑技术	3	12	5000	800-1200	不限	否	
	12	出版与电脑编辑技术	3	8	5000	800-1200	不限	否	
	13	数字出版	3	9	5000	800-1200	不限	否	
	14	数字媒体设备管理	3	3	5000	800-1200	不限	否	
	15	出版商务	3	12	15000	800-1200	不限	否	
	16	广告设计制作	3	12	5000	800-1200	不限	否	
741		上海济光职业技术学院 院校简称:济光职院		23					
	01	建筑设计	3	2	15000	2400	不限	否	无色盲
	02	工程造价	3	2	13000	2400	不限	否	
	03	电子商务	3	2	13000	2400	不限	否	
	04	会计	3	2	13000	2400	不限	否	
	05	金融管理	3	2	13000	2400	不限	否	
	06	报关与国际货运	3	2	13000	2400	不限	否	
	07	酒店管理	3	2	13000	2400	不限	否	
	08	汽车营销与服务	3	3	13000	2400	不限	否	
	09	护理	3	4	15000	2100	不限	否	
	10	助产	3	2	15000	2100	不限	否	
									涉外护理方向。无色盲。就读地址:武东路51号。
									无色盲。就读地址:武东路51号。
742		上海工商外国语职业学院 院校简称:工商外职		129					
	01	应用英语	3	15	13000	3300	不限	否	中澳合作
	02	应用日语	3	12	13000	3300	不限	否	
	03	应用德语	3	8	13000	3300	不限	否	
	04	应用法语	3	8	13000	3300	不限	否	
	05	应用韩语	3	7	13000	3300	不限	否	
	06	应用西班牙语	3	9	13000	3300	不限	否	
	07	应用俄语	3	2	13000	3300	不限	否	
	08	会展策划与管理	3	7	20000	3300	不限	否	
	09	国际商务	3	6	15000	3300	不限	否	
	10	会计	3	10	15000	3300	不限	否	
	11	酒店管理	3	8	15000	3300	不限	否	
	12	新闻采编与制作	3	6	15000	3300	不限	否	
	13	文秘	3	5	15000	3300	不限	否	
	14	法律事务	3	6	15000	3300	不限	否	

高职(专科)普通批院校(本市)

文科

编 码	专 业	专业名称	学 制	计 划 数	收 费 标 准	住 宿 标 准 元/年	外 语 语 种	是 否 口 试	备 注
	15	数控技术	3	6	15000	3300	不限	否	
	16	机电一体化技术	3	6	15000	3300	不限	否	
	17	计算机信息管理	3	4	15000	3300	不限	否	
	18	电子商务技术	3	4	15000	3300	不限	否	
743		上海东海职业技术学院 院校简称:东海职院		36					
	01	会计	3	5	13000	2400	不限	否	
	02	会计信息管理	3	2	13000	2400	不限	否	
	03	报关与国际货运	3	5	13000	2400	不限	否	
	04	物流管理	3	2	13000	2400	不限	否	
	05	电子商务	3	2	13000	2400	不限	否	
	06	国际金融	3	5	13000	2400	不限	否	
	07	金融管理	3	3	13000	2400	不限	否	
	08	机电一体化技术	3	2	13000	2400	不限	否	
	09	数控技术	3	2	13000	2400	不限	否	
	10	护理	3	5	13000	2400	不限	否	
	11	民航运输	3	1	13000	2400	不限	否	民航商务方向
	12	计算机应用技术	3	2	13000	2400	不限	否	
744		上海工商职业技术学院 院校简称:工商职院		15					
	01	汽车营销与服务	3	2	16000	1700	不限	否	诺浩特色班
	02	通信技术	3	2	11000	1700	不限	否	移动通信方向
	03	宝玉石鉴定与加工	3	2	11000	1700	不限	否	
	04	会计	3	2	11000	2000	不限	否	含涉外会计、助理会计师方向
	05	会计	3	2	16000	2000	不限	否	管理会计特色班
	06	应用英语	3	2	11000	2000	不限	否	少儿英语方向
	07	旅游管理	3	1	11000	2000	不限	否	
	08	酒店管理	3	1	11000	2000	不限	否	
	09	旅游管理	3	1	20000	2000	不限	否	餐饮方向(沪台合作)
745		上海科学技术职业学院 院校简称:科技职院		16					
	01	商务管理	3	2	7500	1000-1200	不限	否	
	02	工商企业管理	3	2	7500	1000-1200	不限	否	创业管理方向
	03	会计	3	2	7500	1000-1200	不限	否	
	04	应用英语	3	3	7500	1000-1200	不限	否	
	05	应用日语	3	3	7500	1000-1200	不限	否	外语语种为英语、日语
	06	社会工作	3	4	7500	1000-1200	不限	否	
746		上海海事职业技术学院 院校简称:海事职院		23					就读地址:宝山区永乐路 737 号。走读为主。
	01	报关与国际货运	3	13	7500	1200	不限	否	
	02	会计	3	10	7500	1200	不限	否	
748		上海交通职业技术学院 院校简称:交通职院		125					就读地址:07-08 专业在呼兰路 883 号, 其他专业在下盐路 2888 号
	01	汽车车身维修技术	3	10	7500	1000-1200	不限	否	
	02	汽车营销与服务	3	20	7500	1000-1200	不限	否	
	03	集装箱运输管理	3	20	7500	1000-1200	不限	否	
	04	报关与国际货运	3	10	7500	1000-1200	不限	否	

高职(专科)普通批院校(本市)

文科

编 号	专 业	专业名称	学 制	计 划 数	收 费 标准	住 宿 标准 元/年	外 语 语种	是 否 口 试	备 注	
	05	国际商务	3	15	7500	1000-1200	不限	否		
	06	会计	3	20	7500	1000-1200	不限	否		
	07	智能交通技术运用	3	20	7500	1000-1200	不限	否		
	08	交通运营管理	3	10	7500	1000-1200	不限	否		
749		上海电子信息职业技术学院 院校简称:信息职院		130					就读地址:奉贤区瓦洪公路 3098 号。入学后外语教学语种为英语。	
	01	智能控制技术	3	4	7500	1200	不限	否		
	02	微电子技术	3	4	7500	1200	不限	否		
	03	汽车电子技术	3	4	7500	1200	不限	否		
	04	通信技术	3	4	7500	1200	不限	否		
	05	移动通信技术	3	4	7500	1200	不限	否		
	06	移动互联应用技术	3	4	7500	1200	不限	否		
	07	计算机应用技术	3	4	7500	1200	不限	否		
	08	计算机网络技术	3	4	7500	1200	不限	否		
	09	数字媒体应用技术	3	4	7500	1200	不限	否		
	10	软件技术	3	5	7500	1200	不限	否		
	11	信息安全与管理	3	4	7500	1200	不限	否		
	12	物联网工程技术	3	5	7500	1200	不限	否		
	13	机电一体化技术	3	4	7500	1200	不限	否		
	14	工业机器人技术	3	5	7500	1200	不限	否		
	15	数控技术	3	4	7500	1200	不限	否		
	16	电气自动化技术	3	5	7500	1200	不限	否		
	17	国际商务	3	10	7500	1200	不限	否		跨境电商方向
	18	会展策划与管理	3	10	7500	1200	不限	否		
	19	金融管理	3	10	7500	1200	不限	否		
	20	会计	3	10	7500	1200	不限	否		
	21	人力资源管理	3	6	7500	1200	不限	否		
	22	机电一体化技术	3	4	12000	1200	不限	否		中德合作
	23	通信技术	3	2	12000	1200	不限	否		中德合作
	24	飞机电子设备维修	3	4	7500	1200	不限	否		
	25	飞机机电设备维修	3	6	7500	1200	不限	否		
750		上海城建职业学院 院校简称:城建职院		97						
	01	物业管理	3	2	7500	1200	不限	否	现代管理方向	
	02	房地产经营与管理	3	1	7500	1200	不限	否	电梯方向	
	03	建设工程管理	3	2	7500	1200	不限	否		
	04	园林技术	3	1	7500	1200	不限	否		
	05	园林工程技术	3	1	7500	1200	不限	否	中美合作。园林技术专业。	
	06	酒店管理	3	2	7500	1200	不限	否		
	07	旅游管理	3	5	7500	1200	不限	否		
	08	计算机应用技术	3	1	7500	1200	不限	否		
	09	林业类	3	2	15000	1200	不限	否		
	10	建设工程管理类	3	1	15000	1200	不限	否		中加合作。建设工程管理专业。
	11	建设工程管理类	3	1	15000	1200	不限	否		中加合作。建设工程管理专业 BIM 方向。
	12	医学检验技术	3	5	7500	1200	不限	否		无色盲、色弱、弱视
	13	护理	3	14	7500	1200	不限	否		无口吃、色盲、色弱

高职(专科)普通批院校(本市)

文科

编 号	专 业	专业名称	学 制	计 划 数	收 费 标准	住 宿 标准 元/年	外 语 语种	是 否 口 试	备 注
	14	建筑智能化工程技术	3	4	7500	1200	不限	否	建材方向 建筑方向 含建筑工程技术、安全技术管理、工程测量技术专业。大一第二学期根据学生成绩和意愿分专业。 含工程造价、建筑经济管理、建设工程管理专业。大一第二学期根据学生成绩和意愿分专业。 含市政工程技术、给排水工程技术专业。大一第二学期根据学生成绩和意愿分专业。
	15	报关与国际货运	3	4	7500	1200	不限	否	
	16	物流管理	3	4	7500	1200	不限	否	
	17	国际商务	3	4	7500	1200	不限	否	
	18	会计	3	15	7500	1200	不限	否	
	19	会计	3	4	7500	1200	不限	否	
	20	建筑装饰工程技术	3	4	7500	1200	不限	否	
	21	建筑设计	3	4	7500	1200	不限	否	
	22	土建施工类	3	4	7500	1200	不限	否	
	23	建设工程管理类	3	8	7500	1200	不限	否	
	24	市政工程类	3	4	7500	1200	不限	否	
755		上海行健职业学院 院校简称:行健职院		33					
	01	应用英语	3	5	7500	1200	不限	否	少儿英语方向 商务德语方向 商务法语方向 工商企业管理专业。中法合作。
	02	应用英语	3	5	7500	1200	不限	否	
	03	应用德语	3	3	7500	1200	不限	否	
	04	应用法语	3	3	7500	1200	不限	否	
	05	工商企业管理	3	10	7500	1200	不限	否	
	06	工商管理类	3	3	16000	1200	不限	否	
	07	电子商务	3	4	7500	1200	不限	否	
756		上海工艺美术职业学院 院校简称:工艺美院		9					
	01	传播与策划	3	9	7500	1200	不限	否	WPP 学院。外语高考成绩 90 分(含)以上且语文高考成绩 105 分(含)以上。
759		上海邦德职业技术学院 院校简称:邦德职院		41					
	01	物流管理	3	2	12000	2000	不限	否	含货代、跨境电子商务方向
	02	国际金融	3	2	12000	2000	不限	否	含社区管理与服务、老年服务与管理方向 含物业管家、物业经营与管理方向 含邮轮旅游、主题公园、旅游电子商务方向 含少儿英语、跨境电子商务方向 奢侈品管理方向 商务与旅游方向 跨境电子商务方向 物流管理专业。中澳合作。 含网络技术、软件设计与应用方向 含汽车电子、汽车维修方向 含营销及二手车评估、汽车成形设计及成形技术方向
	03	会计	3	2	12000	2000	不限	否	
	04	社会工作	3	3	12000	2000	不限	否	
	05	物业管理	3	4	12000	2000	不限	否	
	06	旅游管理	3	3	12000	2000	不限	否	
	07	酒店管理	3	2	12000	2000	不限	否	
	08	烹调工艺与营养	3	2	12000	2000	不限	否	
	09	应用英语	3	2	12000	2000	不限	否	
	10	应用法语	3	2	12000	2000	不限	否	
	11	应用日语	3	2	12000	2000	不限	否	
	12	应用西班牙语	3	4	12000	2000	不限	否	
	13	工商管理类	3	3	20000	2000	不限	否	
	14	计算机应用技术	3	2	12000	2000	不限	否	
	15	汽车运用与维修技术	3	3	12000	2000	不限	否	
	16	汽车技术服务与营销	3	3	12000	2000	不限	否	

高职(专科)普通批院校(本市)

文科

编 码	专 业	专业名称	学 制	计 划 数	收 费 标 准	住 宿 标 准 元/年	外 语 语 种	是 否 口 试	备 注
761		上海农林职业技术学院 院校简称:农林职院		53					
	01	园林技术	3	5	2500	1200	不限	否	无色盲、色弱
	02	动物医学	3	5	2500	1200	不限	否	无色盲、色弱
	03	药品生物技术	3	10	7500	1200	不限	否	无色盲、色弱
	04	环境工程技术	3	10	7500	1200	不限	否	无色盲、色弱
	05	农业经济管理	3	8	2500	1200	不限	否	
	06	商务管理	3	10	7500	1200	不限	否	
	07	软件技术	3	5	2500	1200	不限	否	农业信息技术方向
762		上海中侨职业技术学院 院校简称:中侨职院		50					
	01	应用英语	3	2	12000	2500	不限	否	
	02	应用英语	3	2	12000	2500	不限	否	涉外商业经营管理方向
	03	商务日语	3	3	12000	2500	不限	否	进出口贸易实务方向
	04	应用西班牙语	3	2	12000	2500	不限	否	进出口贸易实务方向
	05	金融管理	3	2	12000	2500	不限	否	
	06	证券与期货	3	2	12000	2500	不限	否	
	07	会计	3	4	12000	2500	不限	否	涉外会计方向
	08	报关与国际货运	3	2	12000	2500	不限	否	
	09	国际商务	3	2	12000	2500	不限	否	
	10	物流管理	3	2	12000	2500	不限	否	
	11	旅游管理	3	2	12000	2500	不限	否	
	12	工商企业管理	3	2	12000	2500	不限	否	
	13	工程造价	3	2	12000	2500	不限	否	
	14	建筑工程技术	3	2	12000	2500	不限	否	
	15	计算机应用技术	3	2	12000	2500	不限	否	
	16	计算机网络技术	3	2	12000	2500	不限	否	
	17	数字媒体应用技术	3	2	12000	2500	不限	否	
	18	汽车运用与维修技术	3	2	12000	2500	不限	否	
	19	汽车运用与维修技术	3	1	12000	2500	不限	否	汽车驾驶教练方向
	20	食品加工技术	3	2	12000	2500	不限	否	食品安全与检测方向
	21	食品加工技术	3	1	12000	2500	不限	否	烘焙与饮品加工方向
	22	食品质量与安全	3	2	12000	2500	不限	否	
	23	食品营养与检测	3	2	12000	2500	不限	否	
24	护理	3	3	12000	2500	不限	否	老年护理方向	
764		上海震旦职业学院 院校简称:震旦职院		73					
	01	护理	3	10	15000	3000	不限	否	无色盲、色弱
	02	药学	3	10	15000	3000	不限	否	无色盲、色弱
	03	数控技术	3	5	15000	3000	不限	否	
	04	汽车电子技术	3	5	15000	3000	不限	否	
	05	建筑工程技术	3	5	15000	3000	不限	否	
	06	工业机器人技术	3	5	15000	3000	不限	否	
	07	物联网应用技术	3	3	35000	3000	不限	否	中外合作
	08	传播与策划	3	5	13000	3000	不限	否	
	09	会计	3	10	13000	3000	不限	否	
	10	工商企业管理	3	5	13000	3000	不限	否	
11	学前教育	3	10	15000	3000	不限	否		

高职(专科)普通批院校(本市)

文科

编 码	专 业	专业名称	学 制	计 划 数	收 费 标 准	住 宿 标 准 元/年	外 语 语 种	是 否 口 试	备 注
765		上海立达职业技术学院 院校简称:立达职院		75					
	01	物流管理	3	5	13000	2500	不限	否	跨境电商方向
	02	采购与供应管理	3	3	13000	2500	不限	否	
	03	报关与国际货运	3	3	13000	2500	不限	否	
	04	电子商务	3	2	13000	2500	不限	否	
	05	国际商务	3	2	13000	2500	不限	否	
	06	工商企业管理	3	2	13000	2500	不限	否	
	07	金融管理	3	2	13000	2500	不限	否	
	08	会计	3	4	13000	2500	不限	否	
	09	酒店管理	3	3	13000	2500	不限	否	
	10	旅游管理	3	3	13000	2500	不限	否	
	11	会展策划与管理	3	3	13000	2500	不限	否	
	12	商务英语	3	3	13000	2500	不限	否	
	13	护理	3	9	13000	2500	不限	否	
	14	护理	3	2	16000	2500	不限	否	
	15	护理	3	2	15000	2500	不限	否	
	16	健康管理	3	2	13000	2500	不限	否	
	17	机电一体化技术	3	4	13000	2500	不限	否	
	18	电气自动化技术	3	3	13000	2500	不限	否	
	19	物联网应用技术	3	4	13000	2500	不限	否	
	20	计算机应用技术	3	3	13000	2500	不限	否	
	21	计算机网络技术	3	4	13000	2500	不限	否	
	22	软件技术	3	4	13000	2500	不限	否	
	23	传播与策划	3	3	13000	2500	不限	否	
766		上海思博职业技术学院 院校简称:思博职院		137					
	01	报关与国际货运	3	7	13000	2500	不限	否	跨境电商电子商务方向
	02	电子商务	3	5	13000	2500	不限	否	
	03	国际商务	3	6	13000	2500	不限	否	
	04	国际商务	3	4	13000	2500	不限	否	
	05	会计	3	12	13000	2500	不限	否	
	06	会计	3	2	20000	2500	不限	否	
	07	金融管理	3	4	13000	2500	不限	否	
	08	物流管理	3	5	13000	2500	不限	否	
	09	护理	3	30	15000	2500	不限	否	
	10	护理	3	10	15000	2500	不限	否	
	11	卫生信息管理	3	5	13000	2500	不限	否	
	12	工程造价	3	10	15000	2500	不限	否	
	13	建设项目信息化管理	3	5	13000	2500	不限	否	
	14	建筑工程技术	3	5	13000	2500	不限	否	
	15	建筑装饰工程技术	3	3	13000	2500	不限	否	
	16	建设工程管理	3	2	13000	2500	不限	否	
	17	汽车检测与维修技术	3	7	13000	2500	不限	否	
	18	新能源汽车技术	3	5	13000	2500	不限	否	
	19	机电一体化技术	3	4	13000	2500	不限	否	
	20	数控技术	3	6	13000	2500	不限	否	

高职(专科)普通批院校(本市)

文科

编 码	专 业	专业名称	学 制	计 划 数	收 费 标 准	住 宿 标 准 元/年	外 语 语 种	是 否 口 试	备 注
767		上海民远职业技术学院 院校简称:民远职院		28					
	01	物流管理	3	4	12000	2000	不限	否	
	02	报关与国际货运	3	4	12000	2000	不限	否	
	03	集装箱运输管理	3	2	12000	2000	不限	否	
	04	应用韩语	3	2	10000	2000	不限	否	
	05	酒店管理	3	4	11000	2000	不限	否	
	06	会计	3	4	11000	2000	不限	否	
	07	电子商务	3	4	11000	2000	不限	否	
	08	汽车检测与维修技术	3	2	11000	2000	不限	否	
09	机电一体化技术	3	2	11000	2000	不限	否		
769		上海电影艺术职业学院 院校简称:电影职院		10					
	01	新闻采编与制作	3	5	17800	2600	不限	否	
	02	公共事务管理	3	5	17800	2600	不限	否	
776		上海民航职业技术学院 院校简称:民航职院		73					无色盲、色弱
	01	民航运输	3	40	7500	800-1200	不限	否	
	02	民航运输	3	5	7500	800-1200	不限	否	民航电子商务方向
	03	民航运输	3	15	7500	800-1200	不限	否	航空旅游服务方向
	04	航空物流	3	6	7500	800-1200	不限	否	
	05	民航安全技术管理	3	7	7500	800-1200	不限	否	

高职(专科)普通批院校(外地)

文科

编 码	专 业	专业名称	学 制	计 划 数	收 费 标 准	住 宿 标 准 元/年	外 语 语 种	是 否 口 试	备 注
801		安徽大学 院校简称:安徽大学		16					办学点:合肥泗州路40号泗州路校区
	01	会计	3	8	16000		英语	否	中外合作办学
	02	金融管理	3	8	16000		英语	否	中外合作办学
806		中国民航大学 院校简称:中国民航		4					办学点:天津
	01	民航运输	3	4	5500		英语	否	地面服务
809		安徽中医药高等专科学校 院校简称:皖中医专		5					办学点:安徽芜湖乌霞山西路18号
	01	康复治疗技术	3	1	3900		英语	否	中医美容方向
	02	医学美容技术	3	1	3900		英语	否	
	03	中药学	3	1	3900		英语	否	
	04	药学	3	1	3900		英语	否	
	05	护理	3	1	3900		英语	否	
810		天津职业大学 院校简称:天津职大		6					办学点:天津北辰区洛河道2号
	01	酒店管理	3	2	5500		不限	否	
	02	国际商务	3	2	5000		不限	否	
	03	包装策划与设计	3	2	5500		不限	否	
813		南昌工学院 院校简称:南昌工院		1					办学点:南昌
	01	工商企业管理	3	1	8900		不限	否	
814		永城职业学院 院校简称:永城职院		1					办学点:河南永城东城区学府路002号
	01	会计	2	1	5600		不限	否	
818		江苏海事职业技术学院 院校简称:江苏海事		7					办学点:江苏南京
	01	报关与国际货运	3	2	5300		不限	否	
	02	国际经济与贸易	3	2	4700		不限	否	
	03	会计	3	3	4700		不限	否	
826		石家庄医学高等专科学校 院校简称:石医高专		4					办学点:河北石家庄灵寿县同下同新路1号
	01	口腔医学	3	2	10000		不限	否	
	02	临床医学	3	2	10000		不限	否	
827		天津轻工职业技术学院 院校简称:天津轻职		1					办学点:天津海河教育园区雅观路1号
	01	会计	3	1	5000		英语	否	
829		九江学院 院校简称:九江学院		10					学费标准以2016年江西省物价部门最新批准文件执行。办学点:江西九江。
	01	报关与国际货运	3	3	3795		不限	否	
	02	会计	3	4	3795		不限	否	
	03	工程造价	3	3	3795		不限	否	
835		广州民航职业技术学院 院校简称:广州民航		13					办学点:02-05专业在花都赤泥校区,其他专业在机场路校区
	01	会计	3	2	5000		不限	否	
	02	航空物流	3	2	5000		不限	否	
	03	机场运行	3	2	6000		不限	否	

高职(专科)普通批院校(外地)

文科

编 码	专 业	专业名称	学 制	计 划 数	收 费 标 准	住 宿 标 准 元/年	外 语 语 种	是 否 口 试	备 注
	04	民航安全技术管理	3	2	7000		不限	否	民航旅客安全检查。因用人单位录用要求,男生身高 172 cm(含)以上,女生身高 162 cm(含)以上,无色盲、色弱,建议不符合条件者慎重报考。
	05	民航运输	3	3	7000		不限	否	
	06	民航运输	3	2	7000		不限	否	民航电子商务
838		江西卫生职业学院 院校简称:江西卫职		5					办学点:南昌小蓝经济开发区
	01	护理	3	5	5000		英语	否	
840		承德石油高等专科学校 院校简称:承德石油		5					办学点:校本部
	01	会计	3	5	5000		英语	否	
845		青岛求实职业技术学院 院校简称:青岛求实		1					办学点:青岛城阳区丰海路 51 号
	01	空中乘务	3	1	9580		不限	否	
848		江南影视艺术职业学院 院校简称:江南影视		3					办学点:江苏无锡
	01	高速铁路客运乘务	3	3	14000		不限	否	
849		民办明达职业技术学院 院校简称:明达职院		2					办学点:江苏盐城射阳县
	01	会计	3	2	7800		不限	否	
853		湖南高速铁路职业技术学院 院校简称:湖南高铁		4					办学点:湖南衡阳珠晖区三环东路南 9 号
	01	铁道交通运营管理	3	2	5060		不限	否	
	02	铁道工程技术	3	2	5060		不限	否	
855		哈尔滨医科大学 院校简称:哈医大		4					办学点:大庆
	01	康复治疗技术	3	1	6000		英语	否	
	02	护理	3	2	6000		英语	否	
	03	药品经营与管理	3	1	6000		英语	否	
860		河北对外经贸职业学院 院校简称:河北外职		6					办学点:秦皇岛
	01	旅游管理	3	6	5000		不限	否	
862		山东畜牧兽医职业学院 院校简称:山东畜牧		2					办学点:山东潍坊胜利东街 88 号
	01	宠物养护与驯导	3	1	5000		不限	否	
	02	畜牧兽医	3	1	5000		不限	否	
866		哈尔滨铁道职业技术学院 院校简称:哈铁职院		2					办学点:哈尔滨平房区哈南十五路
	01	高速铁路工程技术	3	2	6000			否	外语语种为英语、俄语。更适合男生就业。
870		江西司法警官职业学院 院校简称:江西司法		5					办学点:南昌昌北开发区长青路 76 号
	01	社区矫正	3	1	5000		不限	否	
	02	司法警务	3	1	5000		不限	否	
	03	刑事执行	3	1	5000		不限	否	
	04	法律文秘	3	1	5000		不限	否	
	05	司法助理	3	1	5000		不限	否	

高职(专科)普通批院校(外地)

文科

编 码	专 业	专业名称	学 制	计 划 数	收 费 标准	住 宿 标准 元/年	外 语 语 种	是 否 口 试	备 注
877		湖南大众传媒职业技术学院 院校简称:湖南大众		5					办学点:校本部
	01	传播与策划	3	2	5500		英语	否	传媒策划方向
	02	新闻采编与制作	3	3	6050		英语	否	
879		四川工程职业技术学院 院校简称:川工职院		2					办学点:校本部
	01	物流管理	3	1	3700		不限	否	
	02	焊接技术与自动化	3	1	4100		不限	否	
886		华东交通大学 院校简称:华东交大		2					学费以2016年物价部门核定后的标准执行。 办学点:江西南昌昌北开发区。
	01	铁道交通运营管理	3	2	5000		英语	否	
887		天津生物工程职业技术学院 院校简称:天津生物		2					办学点:天津经济技术开发区西区南大街175号
	01	物流管理	3	1	5000		英语	否	医药
	02	药品生产技术	3	1	5000		英语	否	药物制剂
891		天津医学高等专科学校 院校简称:津医高专		5					办学点:校本部
	01	医学营养	3	1	5000		英语	否	只招女生。身高160cm(含)以上。 男生身高165cm(含)以上,女生身高160cm(含)以上
	02	康复治疗技术	3	1	5000		英语	否	
	03	助产	3	1	5000		英语	否	
	04	护理	3	1	5000		英语	否	
	05	针灸推拿	3	1	5000		英语	否	
894		中国民用航空飞行学院 院校简称:民航飞行		1					办学点:校本部
	01	民航安全技术管理	3	1	4920		英语	否	民航安检。男生身高170cm(含)以上,女生身高160cm(含)以上;无残疾,无色盲、色弱,无口吃,无重听;矫正视力达到1.0以上。
895		郑州铁路职业技术学院 院校简称:郑州铁职		2					办学点:郑州幸福路2号
	01	呼吸治疗技术	3	2	4400		英语	否	
897		重庆城市管理职业学院 院校简称:重庆城管		1					办学点:重庆沙坪坝区虎溪大学城南路151号
	01	社会工作	3	1	6200		不限	否	
907		江西财经职业学院 院校简称:江西财职		3					办学点:江西九江
	01	会计	3	3	5000		不限	否	
912		黑龙江建筑职业技术学院 院校简称:黑建职院		5					办学点:哈尔滨
	01	市政工程技术	3	1	6000		不限	否	建筑安装方向
	02	建筑经济管理	3	1	6000		不限	否	
	03	工程造价	3	1	6000		不限	否	
	04	建设工程管理	3	1	6000		不限	否	
	05	建筑装饰工程技术	3	1	9000		不限	否	

高职(专科)普通批院校(外地)

文科

编 号	专 业	专业名称	学 制	计 划 数	收 费 标准	住 宿 标准 元/年	外 语 语 种	是 否 口 试	备 注
915		江苏建康职业学院 院校简称:江苏建康		6					
	01	健康管理	3	2	6200		不限	否	
	02	公共卫生管理	3	2	6200		不限	否	
	03	护理	3	2	6200		不限	否	
919		常州信息职业技术学院 院校简称:常州信息		2					办学点:常州科教城鸣新中路 22 号
	01	电子商务	3	2	4700		不限	否	
922		太湖创意职业技术学院 院校简称:太湖创意		3					办学点:无锡
	01	国际经济与贸易	3	3	12000		不限	否	
926		齐鲁医药学院 院校简称:齐鲁医药		8	待定				办学点:山东淄博博山区
	01	医学美容技术	3	2			不限	否	
	02	护理	3	2			不限	否	
	03	针灸推拿	3	2			不限	否	
	04	口腔医学	3	1			不限	否	
	05	临床医学	3	1			不限	否	
934		日照职业技术学院 院校简称:日照职院		3					办学点:校本部
	01	汽车营销与服务	3	1	5000		不限	否	
	02	国际商务	3	1	4800		不限	否	
	03	会计	3	1	4800		不限	否	
935		湖南铁道职业技术学院 院校简称:湖南铁职		5					办学点:校本部
	01	城市轨道交通机电技术	3	3	7800		不限	否	男生身高 170cm(含)以上,女生身高 160cm(含)以上。无色盲、色弱,无听力障碍。
	02	数控技术	3	2	5060		不限	否	
937		保险职业学院 院校简称:保险职院		1					办学点:湖南长沙天心区中豹塘路 196 号
	01	经济贸易类	2	1	17600		不限	否	中外合作办学。国际商务。
966		武汉外语外事职业学院 院校简称:武汉外职		3					办学点:武汉东湖生态旅游风景管理区黄家大湾特 1 号
	01	商务日语	3	1	6000		英语	否	
	02	商务英语	3	2	6000		英语	否	
969		南京铁道职业技术学院 院校简称:南京铁职		6					双眼矫正视力 4.8,无色盲、色弱。办学点:江苏南京浦口区珍珠南路 65 号。
	01	铁路物流管理	3	4	5300		不限	否	
	02	铁道交通运营管理	3	2	5300		不限	否	
975		石家庄铁路职业技术学院 院校简称:石铁职院		10					办学点:石家庄学府路 41 号
	01	铁道车辆	3	5	5000		不限	否	
	02	机电一体化技术	3	5	5000		不限	否	
979		河北外国语学院 院校简称:冀外国语		3					办学点:石家庄
	01	应用外语	3	1	7900		不限	否	葡萄牙语方向
	02	应用西班牙语	3	1	7900		不限	否	
	03	商务英语	3	1	6500		不限	否	

高职(专科)普通批院校(外地)

文科

编 码	专 业	专业名称	学 制	计 划 数	收 费 标准	住 宿 标准 元/年	外 语 语种	是 否 口 试	备 注
984		嵩山少林武术职业学院 院校简称:少林武职		18					办学点:校本部
	01	体育保健与康复	3	6	5800		不限	否	
	02	民族传统体育	3	6	5800		不限	否	
	03	旅游管理	3	6	5800		不限	否	
985		武汉交通职业学院 院校简称:武汉交职		2					办学点:校本部
	01	汽车营销与服务	3	2	5000		不限	否	
987		苏州高博软件技术职业学院 院校简称:苏州高博		5					办学点:01 专业在江苏苏州高新区科技城青山路5号,02 专业在江苏苏州独墅湖科教创新区林泉街567号
	01	电子商务	3	3	12000		不限	否	含电子商务运营、跨境电子商务
	02	经济贸易类	3	2	25000		英语	否	中外合作办学。国际商务。
988		南昌理工学院 院校简称:南昌理工		3					办学点:校本部
	01	工商企业管理	3	1	8560		英语	否	
	02	国际经济与贸易	3	1	8560		英语	否	
	03	工程造价	3	1	8960		英语	否	
989		河北环境工程学院 院校简称:河北环境		15					办学点:河北秦皇岛北戴河
	01	食品质量与安全	3	5	5000		不限	否	
	02	建设工程监理	3	5	5000		不限	否	
	03	环境规划与管理	3	5	5000		不限	否	
990		郑州科技学院 院校简称:郑州科技		20					办学点:郑州
	01	会计	3	5	8000		英语	否	
	02	应用电子技术	3	5	8500		英语	否	
	03	汽车检测与维修技术	3	5	8500		英语	否	
	04	机械制造与自动化	3	5	8500		英语	否	
995		天津城市建设管理职业技术学院 院校简称:天津城管		2					办学点:天津北辰区龙泉道2889号
	01	会计	3	2	5000		英语	否	

理科

第四、五、六科目组考生

综合评价

理科

编 码	专 业	专业名称	招收 科目组	学 制	计划 数	收费 标准	住宿标准 元/年	外语 语种	是否 口试	备 注
Z01		复旦大学 院校简称:复旦大学			280					<p>各专业招生计划数仅供参考。学校承诺只要考生填满 6 个不同专业志愿,至少满足 1 个,不调剂专业。</p> <p>含新闻学、广播电视学、传播学、广告学、数据科学与大数据技术方向 5 个专业</p> <p>含哲学、宗教学 2 个专业</p> <p>含政治学与行政学、行政管理、国际政治、社会学、社会工作、数据科学与大数据技术方向 6 个专业。部分专业课程英语授课。</p> <p>部分专业课程英语授课</p> <p>含经济学、国际经济与贸易(国际经济学方向)、金融学、财政学、保险学、数据科学与大数据技术方向 6 个专业。部分专业课程英语授课。</p> <p>含工商管理(战略、国际商务、人力资源方向)、财务管理(金融工程方向)、管理科学(供应链方向)、信息管理与信息系统(电子商务方向)、会计学、市场营销、统计学、旅游管理、数据科学与大数据技术方向等专业。部分专业课程英语授课。</p> <p>含数学与应用数学、信息与计算科学、数据科学与大数据技术方向 3 个专业</p> <p>含物理学、理论与应用力学、飞行器设计与工程、数据科学与大数据技术方向、材料物理、材料化学、电子科学与技术、化学、应用化学、高分子材料与技术、生物科学、生物技术、生态学、环境科学、心理学、光电信息科学与工程 16 个专业。材料物理专业色盲不宜,后 11 个专业色弱、色盲不宜。</p> <p>含电子信息科学与技术、通信工程、电气工程及其自动化、生物医学工程、光电信息科学与工程、信息安全、电子科学与技术、材料化学、材料物理、计算机科学与技术、理论与应用力学、飞行器设计与工程、数据科学与大数据技术方向等专业。计算机科学与技术、材料物理专业色盲不宜,前 8 个专业色弱、色盲不宜。</p> <p>色弱、色盲不宜。部分专业课程英语授课。</p> <p>含软件工程、数据科学与大数据技术方向 2 个专业。软件工程专业 4 年总学费人民币 31000 元。色盲不宜。</p>
	51	新闻传播学类	456	4	5	5000		不限	否	
	52	哲学类	456	4	5	5000		不限	否	
	53	社会科学试验班	456	4	5	5000		不限	否	
	54	法学	456	4	5	5500		不限	否	
	55	经济学类	456	4	20	5500		不限	否	
	56	经济管理试验班	456	4	20	5000		不限	否	
	57	数学类	456	4	20	5000		不限	否	
	58	自然科学试验班	456	4	90	5000		不限	否	
	59	技术科学试验班	456	4	70	5500		不限	否	
	60	微电子科学与工程	456	4	20	5000		不限	否	
	61	软件工程	456	4	20	5500		不限	否	

综合评价

理科

编 码	专 业	专业名称	招收 科目组	学 制	计划 数	收费 标准	住宿标准 元/年	外语 语种	是否 口试	备 注
Z02		上海交通大学 院校简称:上海交大			500					
	51	工科试验班类	45	4	30	5000	1200	不限	否	含海洋工程类、机械类、电子信息类(不含软件工程)、材料科学与工程、生物医学工程、航空航天工程、交大密西根学院、交大—巴黎高科卓越工程师学院
	52	海洋工程类	45	4	10	5000	1200	不限	否	含船舶与海洋工程、交通运输、工程力学、土木工程专业
	53	建筑学	45	5	3	6500	1200	不限	否	入学后加试美术,不合格者适当调整专业
	54	机械类	45	4	30	5000	1200	不限	否	含机械工程、能源与动力工程、工业工程、新能源科学与工程专业
	55	机械工程(国际化人才培养试点班)	45	4	23	5000	1200	不限	否	含机械工程试点班、能源与动力工程试点班
	56	电子信息类	45	4	100	6500	1200	不限	否	含自动化、信息工程、电子科学与技术、计算机科学与技术、测控技术与仪器、电气工程及其自动化、信息安全、软件工程、微电子科学与工程专业
	57	电子信息科学与技术(IEEE 试点班)	45	4	11	6500	1200	不限	否	
	58	材料科学与工程	45	4	15	5000	1200	不限	否	
	59	数学与应用数学	45	4	14	5000	1200	不限	否	
	60	物理学类	45	4	13	5000	1200	不限	否	含物理学、应用物理学、国际化人才培养试点班
	61	生物医学工程	456	4	5	5000	1200	不限	否	
	62	经济学类	45	4	24	6500	1200	不限	否	含金融学、国际经济与贸易、经济学专业
	63	工商管理类	45	4	9	6500	1200	不限	否	含工商管理、会计学专业
	64	法学	456	4	3	5000	1200	不限	否	
	65	公共管理类	456	4	2	5000	1200	不限	否	行政管理专业
	66	传播学	456	4	2	5000	1200	不限	否	
	67	工业设计	456	4	2	5000	1200	不限	否	
	68	广播电视编导	456	4	1	5000	1200	不限	否	
	69	英语	456	4	3	5000	1200	不限	否	仅录取有专业志愿的考生
	70	日语	456	4	1	5000	1200	不限	否	仅录取有专业志愿的考生
	71	德语	456	4	3	5000	1200	不限	否	仅录取有专业志愿的考生
	72	航空航天工程	45	4	6	5000	1200	不限	否	
	73	电子信息类(交大密西根学院)	45	4	150	50000	1200	不限	否	中外合作办学。仅录取有专业志愿的考生。含机械工程、电子与计算机工程专业。
	74	电子信息类(交大—巴黎高科卓越工程师学院)	45	4	40	45000	1200	不限	否	中外合作办学。仅录取有专业志愿的考生。含机械工程、信息工程、能源与动力工程专业。
Z03		同济大学 院校简称:同济大学			48					
	51	社会科学试验班	45	4	1	5000	600-1200	不限	否	管理学类。含工程管理、信息管理与信息系统、物流管理、市场营销、会计学、行政管理专业。

综合评价

理科

编 码	专 业	专业名称	招收 科目组	学 制	计 划 数	收 费 标 准	住 宿 标 准 元/年	外 语 语 种	是 否 口 试	备 注
	52	建筑学	45	5	2	6000	600-1200	不限	否	土木类。含土木工程、地质工程、港口航道与海岸工程专业。 环境科学与工程类。含环境工程、给排水工程、环境科学专业。 电气信息类。含电子信息工程、电气工程及其自动化、自动化、通信工程、电子科学与技术专业。 学费一、二年级预收 6500 元/年，三、四年级预收 16000 元/年 中外合作。含机械电子工程、汽车服务工程、建筑电气与智能化专业。 外语语种为英语、德语
	53	历史建筑保护工程	45	4	2	5000	600-1200	不限	否	
	54	城乡规划	45	5	2	5000	600-1200	不限	否	
	55	风景园林	45	4	1	5000	600-1200	不限	否	
	56	工业设计	45	4	5	5000	600-1200	不限	否	
	57	工科试验班	4	4	6	5000	600-1200	不限	否	
	58	工科试验班	456	4	6	5000	600-1200	不限	否	
	59	材料科学与工程	456	4	4	5000	600-1200	不限	否	
	60	车辆工程	45	5	5	5000	600-1200	不限	否	
	61	工科试验班	45	4	5	5000	600-1200	不限	否	
	62	软件工程	45	4	3		600-1200	不限	否	
	63	机械类	45	4	5	15000	600-1200	不限	否	
	64	德语	45	4	1	5000	600-1200		否	
Z04		华东师范大学 院校简称:华东师大			62					
	51	汉语言文学	456	4	2	5000	1200	不限	否	
	52	汉语国际教育	456	4	2	5000	800-1200	不限	是	外语口试成绩 C(含)以上
	53	英语	456	4	2	5000	1200	英语	是	英语口试成绩 C(含)以上
	54	翻译	456	4	1	5000	1200	英语	是	英语口试成绩 C(含)以上
	55	德语	456	4	1	5000	1200	英语	是	英语口试成绩 C(含)以上
	56	法语	456	4	1	5000	1200	英语	是	英语口试成绩 C(含)以上
	57	西班牙语	456	4	1	5000	1200	英语	是	英语口试成绩 C(含)以上
	58	日语	456	4	2	5000	1200	英语	是	英语口试成绩 C(含)以上
	59	俄语	456	4	1	5000	1200	英语	是	英语口试成绩 C(含)以上
	60	金融学类	456	4	2	5000	1200	不限	否	含金融学、经济学、国际经济与贸易 3 个专业
	61	工商管理类	456	4	2	5000	1200	不限	否	含工商管理、会计学、旅游管理、会展经济与管理、信息管理与信息系统、房地产开发与管理 6 个专业
	62	工商管理	456	4	2	5000	1200	不限	否	中法创新实验班
	63	公共管理类	456	4	2	5000	800-1200	不限	否	含人力资源管理、行政管理 2 个专业
	64	新闻传播学类	456	4	2	5000	1200	不限	否	含新闻学、广告学、编辑出版学 3 个专业
	65	哲学	456	4	2	5000	1200	不限	否	
	66	政治学类	456	4	2	5000	1200	不限	否	含政治学与行政学、公共关系学 2 个专业
	67	法学	456	4	2	5000	1200	不限	否	
	68	社会学类	456	4	2	5000	1200	不限	否	含社会学、社会工作 2 个专业
	69	公共事业管理	456	4	1	5000	800-1200	不限	否	教育管理方向
	70	心理学类	456	4	2	5000	800-1200	不限	否	含心理学、应用心理学 2 个专业
	71	数学类	456	4	2	5000	1200	不限	否	含数学与应用数学、信息与计算科学 2 个专业

综合评价

理科

编 码	专 业	专业名称	招收 科目组	学 制	计划 数	收费 标准	住宿标准 元/年	外语 语种	是否 口试	备 注
	72	统计学类	456	4	2	5000	1200	不限	否	含统计学、金融工程、保险学、经济统计学4个专业
	73	物理学类	4	4	2	5000	1200	不限	否	含物理学、电子科学与技术2个专业
	74	化学类	456	4	2	5000	1200	不限	否	含化学、应用化学2个专业
	75	生物科学类	456	4	2	5000	1200	不限	否	含生物科学、生物技术2个专业
	76	地理科学	456	4	2	5000	1200	不限	否	
	77	地理信息科学	456	4	2	5000	1200	不限	否	
	78	人文地理与城乡规划	456	4	1	5000	1200	不限	否	
	79	环境科学与工程类	456	4	2	5000	1200	不限	否	含环境科学、环境工程2个专业
	80	生态学类	456	4	2	5000	1200	不限	否	含生态学、环境生态工程2个专业
	81	电子信息类	45	4	2	5500	1200	不限	否	含电子信息科学与技术、微电子科学与工程、通信工程3个专业
	82	计算机科学与技术	45	4	2	5500	800-1200	不限	否	
	83	软件工程	45	4	3	5500	800-1200	不限	否	学费第三、四学年16000元/年
	84	教育技术学	456	4	2	5000	800-1200	不限	否	
Z05		华东理工大学 院校简称:华东理工			139					住宿标准:奉贤校区(900-1100元/年), 徐汇校区(500-1200元/年)
	50	化学工程与工艺	45	4	7	5000		不限	否	无色盲、色弱,无嗅觉迟钝
	51	油气储运工程	45	4	2	5000		不限	否	无色盲、色弱,无嗅觉迟钝
	52	轻化工程	45	4	1	5000		不限	否	无色盲、色弱,无嗅觉迟钝
	53	资源循环科学与工程	45	4	1	5000		不限	否	无色盲、色弱,无嗅觉迟钝
	54	生物工程	45	4	4	5000		不限	否	无色盲、色弱,无嗅觉迟钝
	55	生物科学	45	4	2	5000		不限	否	无色盲、色弱,无嗅觉迟钝
	56	生物技术	45	4	2	5000		不限	否	无色盲、色弱,无嗅觉迟钝
	57	食品科学与工程	45	4	2	5000		不限	否	无色盲、色弱,无嗅觉迟钝
	58	食品质量与安全	45	4	3	5000		不限	否	无色盲、色弱,无嗅觉迟钝
	59	化学	45	4	1	5000		不限	否	无色盲、色弱,无嗅觉迟钝
	60	应用化学	45	4	2	5000		不限	否	无色盲、色弱,无嗅觉迟钝
	61	材料化学	45	4	2	5000		不限	否	无色盲、色弱,无嗅觉迟钝
	62	制药工程	45	4	5	5000		不限	否	无色盲、色弱,无嗅觉迟钝
	63	药学	45	4	2	5000		不限	否	无色盲、色弱,无嗅觉迟钝
	64	药物制剂	45	4	3	5000		不限	否	无色盲、色弱,无嗅觉迟钝
	65	无机非金属材料工程	45	4	1	5000		不限	否	无色盲、色弱,无嗅觉迟钝
	66	高分子材料与工程	45	4	6	5000		不限	否	无色盲、色弱,无嗅觉迟钝
	67	复合材料与工程	45	4	1	5000		不限	否	无色盲、色弱,无嗅觉迟钝
	68	新能源材料与器件	45	4	2	5000		不限	否	无色盲、色弱,无嗅觉迟钝
	69	能源与动力工程	45	4	2	5000		不限	否	无色盲、色弱
	70	环境工程	45	4	3	5000		不限	否	无色盲、色弱
	71	安全工程	45	4	1	5000		不限	否	无色盲、色弱,无嗅觉迟钝
	72	机械设计制造及其自动化	4	4	4	5000		不限	否	
	73	材料成型及控制工程	45	4	1	5000		不限	否	无色盲
	74	过程装备与控制工程	45	4	2	5000		不限	否	无色盲、色弱
	75	安全工程	45	4	1	5000		不限	否	安全检测技术方向。无色盲、色弱。
	76	测控技术与仪器	4	4	1	5000		不限	否	无色盲
	77	电气工程及其自动化	4	4	3	5000		不限	否	无色盲
	78	信息工程	4	4	3	5000		不限	否	无色盲
	79	自动化	4	4	3	5000		不限	否	无色盲

综合评价

理科

编 码	专 业	专业名称	招收 科目组	学 制	计划 数	收费 标准	住宿标准 元/年	外语 语种	是否 口试	备 注
	80	计算机科学与技术	45	4	4	5500		不限	否	不能准确识别显示器上红、黄、绿、蓝、紫各颜色中任何一种颜色的数码、字母者不招 同上。学费不超过 6500 元/学年(在待批中)。 无色盲 无色盲 含经济学、金融学专业 含信息管理与信息系统、工程管理、物流管理专业 含工商管理、市场营销、人力资源管理专业 含会计学、财务管理专业 无色盲、色弱 无色盲、色弱 无口吃 无口吃 无口吃 无色盲。电子信息工程方向。中德合作, 德方高校:吕贝克应用科技大学。学生在赴德期间需另缴给德方学校项目管理费 5700 欧元/人, 赴德旅费和生活费自理。 无色盲、色弱, 无嗅觉迟钝。环境科学与工程方向。其他同 97。 无色盲、色弱, 无嗅觉迟钝。中德合作, 德方高校:克劳斯塔尔工业大学。学生在赴德期间需另缴给德方学校项目管理费 4000 欧元/人, 赴德旅费和生活费自理。
	81	软件工程	45	4	5			不限	否	
	82	数学与应用数学	45	4	4	5000		不限	否	
	83	信息与计算科学	45	4	2	5000		不限	否	
	84	应用物理学	4	4	3	5000		不限	否	
	85	光电信息科学与工程	4	4	2	5000		不限	否	
	86	经济学类	45	4	10	5000		不限	否	
	87	管理科学与工程类	45	4	3	5000		不限	否	
	88	工商管理类	45	4	6	5000		不限	否	
	89	会计学	45	4	3	5000		不限	否	
	90	国际经济与贸易	45	4	2	5000		不限	否	
	91	工业设计	45	4	2	5000		不限	否	
	92	风景园林	45	4	3	5000		不限	否	
	93	英语	45	4	1	5000		英语	是	
	94	德语	45	4	1	5000		不限	是	
	95	日语	45	4	2	5000		不限	是	
	96	法学	45	4	1	5000		不限	否	
	97	电气工程及其自动化	4	4	4	15000		不限	否	
	98	化学工程与工艺	45	4	5	15000		不限	否	
	99	化学工程与工艺	45	4	3	15000		不限	否	
Z06		东华大学 院校简称:东华大学			60					
	51	经济与贸易类	456	4	3	5000	1200	不限	否	含国际经济与贸易、金融学专业
	52	管理科学与工程类	456	4	2	5000	1200	不限	否	含信息管理与信息系统(学费 6500 元/年)、电子商务、物流管理专业
	53	经济管理试验班	456	4	6	5000	1200	不限	否	含市场营销、财务管理、会计学、旅游管理、会展经济与管理、工商管理专业
	54	服装设计与工程	456	4	2	5000	1200	不限	否	
	55	纺织类	456	4	2	5000	1200	不限	否	含纺织工程(有 7 个专业方向, 详见专业介绍)、非织造材料与工程专业
	56	功能材料	456	4	2	5000	1200	不限	否	含生物医用纺织材料与技术、生物材料、新能源与光电材料方向
	57	机械工程	45	4	2	5000	1200	不限	否	含 4 个专业方向, 详见专业介绍
	58	工业设计	456	4	2	5000	1200	不限	否	含产品设计、设计管理方向

综合评价

理科

编 号	专 业	专业名称	招收 科目组	学 制	计 划 数	收 费 标 准	住 宿 标 准 元/年	外 语 语 种	是 否 口 试	备 注
	59	电子信息类	45	4	8	5000	1200	不限	否	含电气工程及其自动化、自动化、通信工程(学费 6500 元/年)、电子信息工程(学费 6500 元/年)专业 含计算机科学与技术(学费 6500 元/年)、软件工程、网络工程、信息安全专业 含高分子材料与工程、无机非金属材料工程、复合材料与工程专业 含轻化工程、生物工程、应用化学专业 轻化工程专业(中德合作) 含环境科学、环境工程专业 含数学与应用数学(金融工程)、统计学(金融统计与风险管理)专业 含应用物理学(新能源与微电子)、光电信息科学与工程专业
	60	计算机类	45	4	4	5000	1200	不限	否	
	61	材料类	45	4	2	5000	1200	不限	否	
	62	理科试验班	45	4	3	5000	1200	不限	否	
	63	化学类	456	4	3	5000	1200	不限	否	
	64	轻工类(中外合作办学)	456	4	1	12000	1200	不限	否	
	65	环境科学与工程类	45	4	2	5000	1200	不限	否	
	66	建筑环境与能源应用工程	45	4	1	5000	1200	不限	否	
	67	能源与环境系统工程	45	4	1	5000	1200	不限	否	
	68	数学类	45	4	4	5000	1200	不限	否	
	69	物理学类	45	4	2	5000	1200	不限	否	
	70	英语	456	4	2	5000	1200	英语	是	
	71	日语	456	4	2	5000	1200		否	
	72	公共管理类	456	4	2	5000	1200	不限	否	
	73	新闻传播学类	456	4	2	5000	1200	不限	否	
Z07		上海财经大学 院校简称:上海财大			58					中外合作。数量经济方向。 中外合作。ACCA 方向。 中外合作。银行与国际金融专业。
	51	会计学	456	4	5	5000	1200	不限	否	
	52	财务管理	456	4	3	5000	1200	不限	否	
	53	金融学	456	4	5	5000	1200	不限	否	
	54	保险学	456	4	2	5000	1200	不限	否	
	55	国际经济与贸易	456	4	2	5000	1200	不限	否	
	56	工商管理类	456	4	3	5000	1200	不限	否	
	57	经济学类	456	4	4	5000	1200	不限	否	
	58	投资学	456	4	2	5000	1200	不限	否	
	59	财政学类	456	4	2	5000	1200	不限	否	
	60	统计学类	456	4	4	5000	1200	不限	否	
	61	法学类	456	4	2	5000	1200	不限	否	
	62	社会学	456	4	2	5000	1200	不限	否	
	63	计算机科学与技术	456	4	2	5000	1200	不限	否	
	64	管理科学与工程类	456	4	3	5000	1200	不限	否	
	65	数学类	456	4	2	5000	1200	不限	否	
	66	商务英语	456	4	1	5000	1200	英语	是	
	67	经济学类	456	4	4	15000	1200	英语	是	
	68	工商管理类	456	4	5	15000	1200	英语	是	
	69	金融学类	456	4	5	15000	1200	英语	是	
Z08		上海外国语大学 院校简称:上海外大			23					外语口试成绩 C(含)以上
	51	金融学	456	4	1	5000	1200	英语	是	
	52	国际经济与贸易	456	4	1	5000	1200	英语	是	

综合评价

理科

编 码	专 业	专业名称	招收 科目组	学 制	计划 数	收费 标准	住宿标准 元/年	外语 语种	是否 口试	备 注	
	53	国际经济与贸易	456	4	1	5000	1200		是	日语经贸方向。外语语种为英语、日语。 英语教育方向 外语语种为英语、德语 经济学方向。中外合作。外语语种为英语、德语。 外语语种为英语、法语 外语语种为英语、西班牙语 企业管理方向。中外合作。外语语种为英语、西班牙语。 国际新闻方向	
	54	法学	456	4	1	5000	1200	英语	是		
	55	教育技术学	456	4	1	5000	1200	英语	是		
	56	英语	456	4	1	5000	1200	英语	是		
	57	英语	456	4	1	5000	1200	英语	是		
	58	德语	456	4	1	5000	1200		是		
	59	德语	456	4	1	15000	1200		是		
	60	法语	456	4	1	5000	1200		是		
	61	西班牙语	456	4	1	5000	1200		是		
	62	西班牙语	456	4	1	15000	1200		是		
	63	葡萄牙语	456	4	1	5000	1200	英语	是		
	64	意大利语	456	4	1	5000	1200	英语	是		
	65	翻译	456	4	1	5000	1200	英语	是		
	66	商务英语	456	4	1	5000	1200	英语	是		
	67	新闻学	456	4	1	5000	1200	英语	是		
	68	广播电视学	456	4	1	5000	1200	英语	是		
	69	广告学	456	4	1	5000	1200	英语	是		
	70	网络与新媒体	456	4	1	5000	1200	英语	是		
	71	信息管理与信息系统	456	4	1	5000	1200	英语	是		
	72	工商管理	456	4	1	5000	1200	英语	是		
	73	会计学	456	4	1	5000	1200	英语	是		
Z19		上海大学 院校简称:上海大学			60						51-53 专业第一学年末进行专业分流。分流综合成绩由高考成绩、大一学习成绩以及个人综合表现组成。
	51	汉语言文学	456	4	10	5000	1200	不限	否		该专业代表人文社科类。含哲学、汉语言文学、历史学、汉语国际教育、社会学、社会工作、英语、广播电视学、新闻学、广告学、法学专业。分流时,学生依据本人意愿填满所在类内的所有专业,学校按照分流综合成绩从高到低排序,依据各专业最大可容纳学生数及学生填报志愿的顺序分流到专业[分流进英语专业的要求:填报分流志愿时学生的大学英语必须达到 B(含)以上]。
	52	工商管理	456	4	20	5000	1200	不限	否	该专业代表经济管理类。含经济学院(含国际经济与贸易、金融学、经济学专业)、档案学、信息管理与信息系统、工程管理、管理科学、工商管理(专业主干课程采用英文教学)、会计学、物流管理、人力资源管理、财务管理专业。分流时,学生依据本人意愿填满所在类内的所有专业,学校按照分流综合成绩从高到低排序,依据各专业最大可容纳学生数及学生填报志愿的顺序分流到专业。	

综合评价

理科

编 码	专 业	专业名称	招收 科目组	学 制	计划 数	收费 标准	住宿标准 元/年	外语 语种	是否 口试	备 注
	53	电气工程及其自动化	456	4	30	5000	1200	不限	否	该专业代表理学工学类。含理论与应用力学、数学与应用数学、信息与计算科学、应用物理学、电子信息科学与技术、微电子科学与工程、应用化学、冶金工程、金属材料工程、无机非金属材料工程、电子科学与技术、材料物理、高分子材料与工程、机械工程、机械工程(卓越工程师班)、测控技术与仪器、工业工程、包装工程、工业设计、电气工程及其自动化、自动化、通信工程、电子信息工程、生物医学工程、计算机科学与技术、环境工程、化学工程与工艺、生物工程、食品科学与工程、土木工程、数字媒体技术、建筑学、城乡规划、哲学、档案学专业。分流时，学生依据本人意愿填满所在类内的所有专业，学校按照分流综合成绩从高到低排序，依据各专业最大可容纳学生数及学生填报志愿的顺序分流到专业。无色盲。
Z20		上海交通大学医学院 院校简称:交大医学			90					
	51	临床医学(八年制法语班)	45	8	5	10000	1200	不限	否	本博连读
	52	临床医学(八年制)	45	8	22	6500	1200	不限	否	本博连读
	53	临床医学(八年制)	45	8	3	6500	1200	不限	否	口腔医学方向。本博连读。
	54	临床医学(五年制)	45	5	20	6500	1200	不限	否	
	55	临床医学(五年制)	45	5	13	6500	1200	不限	否	儿科方向
	56	临床医学(五年制英语班)	45	5	14	19500	1200	英语	否	中外合作专业。英语高考成绩 125 分(含)以上。收费以当年财政批复为准。
	57	口腔医学(五年制)	45	5	8	6500	1200	不限	否	
	58	预防医学	45	5	5	6500	1200	不限	否	
Z32		复旦大学医学院 院校简称:复旦医学			120					
	51	临床医学(8 年制)	456	8	40	6500		不限	否	各专业招生计划数仅供参考。学校承诺只要考生填满前 4 个不同专业志愿，至少满足 1 个，不调剂专业。部分专业课程英语授课。
	52	临床医学(5 年制)	456	5	40	6500		不限	否	色盲色弱不宜
	53	临床医学	456	5	20	6500		不限	否	色盲色弱不宜
	54	预防医学	456	5	5	6500		不限	否	儿科学方向。色盲色弱不宜。
	55	公共事业管理	456	4	5	6500		不限	否	色盲色弱不宜
	56	药学	456	4	10	6500		不限	否	色盲色弱不宜

清华北大

理科

编 码	专 业	专业名称	招收 科目组	学 制	计划 数	收费 标准	住宿标准 元/年	外语 语种	是否 口试	备 注
031		清华大学 院校简称:清华大学			21					办学点:北京
	51	环境工程	456	4	1	5000		不限	否	全球环境国际班
	52	航空航天类	456	4	1	5000		不限	否	含钱学森力学班。入学2年后可分流至航空航天工程、工程力学或能源与动力工程专业。
	53	化学工程与工业生物工程	456	4	1	5000		不限	否	
	54	土木工程	456	4	1	5000		不限	否	入学1年后可分流至土木工程或工程管理专业
	55	计算机科学与技术	456	4	1	5000		不限	否	
	56	医学试验班	456	8	1	5000		英语	否	
	57	理科试验班类	456	4	1	5000		不限	否	新雅书院
	58	工业工程	456	4	1	5000		英语	否	
	59	药学	456	4	1	5000		不限	否	
	60	临床医学	456	8	2	5000		英语	否	仅招收有专业志愿的考生
	61	建筑学	456	5	1	5000		不限	否	含城乡规划。入学后可分流至城乡规划专业。
	62	机械类	456	4	1	5000		不限	否	含机械工程实验班。入学1年后可分流至机械工程、机械工程(实验班)、测控技术与仪器、能源与动力工程、能源与动力工程(烽火班)、车辆工程专业。
	63	电子信息类	456	4	1	5000		不限	否	入学1年后可分流至电子信息科学与技术或微电子学专业
	64	电气工程及其自动化	456	4	1	5000		不限	否	入学1年后可分流至电子信息科学与技术或微电子学专业
	65	材料科学与工程	456	4	1	5000		不限	否	
	66	数理基础科学	456	4	1	5000		不限	否	三年级开始选择参加不同学科方向的科研实践
	67	数学与应用数学	456	4	1	5000		不限	否	
	68	经济与金融	456	4	1	5000		英语	否	国际班
69	新闻学	456	4	2			英语	否	国防生。教学科研干部。须政审、面试、军检。只招女生。	
032		北京大学 院校简称:北京大学			12					办学点:北京
	51	地质学类	45	4	1	5000		不限	否	
	52	心理学	45	4	1	5000		不限	否	
	53	生物科学	45	4	1	5300		不限	否	
	54	电子信息类	45	4	1	5300		不限	否	含电子、微电子、计算机、智能科学、通信工程
	55	物理学类	45	4	1	5000		不限	否	
	56	数学类	45	4	1	5000		不限	否	
	57	考古学	45	4	1	5000		不限	否	文物建筑
	58	化学类	45	4	1	5000		不限	否	
	59	经济学类	45	4	1	5000		不限	否	
	60	理科试验班类	45	4	1	5300		不限	否	元培学院
	61	工科试验班类	45	4	1	5000		不限	否	含力学、工程结构、能源资源、航空航天、生物医学等
	62	工商管理类	45	4	1	5000		不限	否	

本科提前录取院校

理科

编 码	专 业	专业名称	招收 科目组	学 制	计划 数	收费 标准	住宿标准 元/年	外语 语种	是否 口试	备 注
001		复旦大学 院校简称:复旦大学			20					只招有专业志愿的考生
	51	核工程与核技术	4	4	4	5000		不限	否	色盲不宜。部分专业课程英语授课。 色盲不宜。部分专业课程英语授课。 不转专业 不转专业 武警班。国防生。武警技术干部。须政审、面试、军检。只招男生。
	52	保密管理	45	4	4	5000		不限	否	
	53	法语	45	4	2	5000		英语	是	
	54	德语	45	4	2	5000		英语	是	
	55	日语	45	4	2	5000		英语	是	
	56	俄语	45	4	2	5000		英语	是	
	57	朝鲜语	45	4	2	5000		英语	是	
	58	新闻学	456	4	2	5000		英语	否	
002		上海交通大学 院校简称:上海交大			52					
	51	自然保护与环境生态类 (生命与环境交叉平台)	456	4	50	5000	1200	不限	否	仅录取有专业志愿的考生。含化学、 化学工程与工艺、环境科学与工程、生 物技术、生物工程、植物科学与技术、 动物科学、资源环境科学、食品科学与 工程、园林、药学专业。
	52	电子信息类	45	4	1	6500	1200	英语	否	国防生。通信技术干部。须政审、面 试、军检。只招女生。
	53	电子信息类	45	4	1	6500	1200	英语	否	国防生。定向信息安全专业, 通信技术 干部。须政审、面试、军检。只招男生。
003		同济大学 院校简称:同济大学			20					
	51	康复治疗学	456	4	20	5000	600-1200	不限	否	入校不得申请调整专业
004		华东师范大学 院校简称:华东师大			49					
	51	汉语言文学	456	4	3			不限	否	免费师范专业
	52	英语	456	4	3			英语	是	免费师范专业。英语口语成绩 C(含) 以上。
	53	数学与应用数学	456	4	5			不限	否	免费师范专业
	54	物理学	4	4	5			不限	否	免费师范专业
	55	化学	456	4	3			不限	否	免费师范专业
	56	生物科学	456	4	2			不限	否	免费师范专业
	57	地理科学	456	4	2			不限	否	免费师范专业
	58	学前教育	456	4	6			不限	否	只录取有专业志愿的考生。免费师范 专业。
	59	学前教育	456	4	2			不限	否	只招男生。只录取有专业志愿的考生。 免费师范专业。入学后不得转专业。
	60	特殊教育	456	4	2			不限	否	只录取有专业志愿的考生。免费师范 专业。
	61	学前教育类	456	4	5	5000	800-1200	不限	否	只录取有专业志愿的考生。含学前教 育、艺术教育 2 个专业。
	62	特殊教育	456	4	2	5000	800-1200	不限	否	只录取有专业志愿的考生
	63	心理学	456	4	2	5000	800-1200	不限	否	特殊教育方向。只录取有专业志愿的 考生。
	64	教育康复学	456	4	2	5000	800-1200	不限	否	只录取有专业志愿的考生
	65	日语	456	4	3	5000	1200	英语	是	英语口语成绩 C(含)以上
	66	俄语	456	4	2	5000	1200	英语	是	英语口语成绩 C(含)以上

本科提前录取院校

理科

编 码	专 业	专业名称	招收 科目组	学 制	计划 数	收费 标准	住宿标准 元/年	外语 语种	是否 口试	备 注
005		华东理工大学 院校简称:华东理工			5					住宿标准:奉贤校区(900-1100元/年), 徐汇校区(500-1200元/年)
	51	机械设计制造及其自动化 (国防生)	4	4	2	5000		英语	否	国防生计划,军事(非指挥)类,培养军 需仓储管理干部。须政审、面试、军 检。只招男生。
	52	计算机科学与技术(国 防生)	45	4	3	5500		英语	否	国防生计划,军事(指挥)类,培养通信 指挥干部。须政审、面试、军检。只 招男生。
007		上海财经大学 院校简称:上海财大			2					
	51	日语	456	4	2	5000	1200	日语	是	
008		上海外国语大学 院校简称:上海外大			36					外语口试成绩 C(含)以上
	51	俄语	456	4	6	5000	1200		是	外语语种为英语、俄语
	52	阿拉伯语	456	4	6	5000	1200		是	外语语种为英语、法语
	53	日语	456	4	12	5000	1200		是	外语语种为英语、日语
	54	朝鲜语	456	4	6	5000	1200	英语	是	
	55	希伯来语	456	4	2	5000	1200		是	外语语种为英语、德语、法语
	56	越南语	456	4	2	5000	1200		是	外语语种为英语、法语
	57	匈牙利语	456	4	2	5000	1200	英语	是	
009		上海海事大学 院校简称:上海海事			50					
	51	航海技术	456	4	15	5000	1200	不限	否	身高在 165cm(含)以上,双眼裸眼视力 均不低于 4.7
	52	轮机工程	456	4	15	5000	1200	不限	否	身高在 165cm(含)以上,双眼裸眼视力 均不低于 4.6
	53	船舶电子电气工程	456	4	20	5000	1200	不限	否	身高在 165cm(含)以上,双眼裸眼视力 均不低于 4.6
011		复旦大学医学院 院校简称:复旦医学			29					只招有专业志愿的考生。部分专业课程 英语授课。
	51	护理学	456	4	12	6500		不限	否	不转专业。色盲色弱不宜。
	52	护理学	456	4	12	6500		不限	否	助产士方向。不转专业。色盲色弱不宜。
	53	法医学	456	5	3	6500		不限	否	不转专业。色盲色弱不宜。
	54	临床医学	456	5	2	6500		英语	否	武警班。国防生。武警基础卫生干部。 须政审、面试、军检。只招男生。
015		上海海洋大学 院校简称:上海海大			6					体检执行《普通高等学校招生体检工 作指导意见》标准。入学后大学外语 教学语种为英语。
	51	海洋渔业科学与技术	456	4	6	5000	1200	不限	否	含海洋渔业技术、海洋渔业资源与管理、 远洋渔业 3 个专业方向。入学后第四学 期末分专业方向。对口用人单位一般只 招男生,女生慎报。
020		上海交通大学医学院 院校简称:交大医学			72					
	51	医学技术类	45	4	50	6500	1200	不限	否	生物医学科学、医学检验技术、食品卫 生与营养学三个方向。生物医学科学专 业收费以当年财政批复为准。
	52	护理学	456	4	22	6500	1200	不限	否	男女兼收

本科提前录取院校

理科

编 码	专 业	专业名称	招收 科目组	学 制	计划 数	收费 标准	住宿标准 元/年	外语 语种	是否 口试	备 注
023		上海师范大学 院校简称:上海师大			419					均为师范类专业。就读地址:奉贤校区。
	51	英语(师范)	456	4	30	5000	500-1200	英语	是	英语口语成绩 B(含)以上
	52	学前教育	456	4	20	5000	500-1200	不限	否	
	53	小学教育	456	4	50	5000	500-1200	不限	否	
	54	教育学	456	4	10	5000	500-1200	不限	否	
	55	数学与应用数学(师范)	456	4	85	5000	500-1200	不限	否	
	56	物理学(师范)	456	4	35	5000	500-1200	不限	否	无色盲
	57	教育技术学(师范)	456	4	25	5000	500-1200	不限	否	无色盲
	58	化学(师范)	456	4	40	5000	500-1200	不限	否	无色弱
	59	生物科学(师范)	456	4	30	5000	500-1200	不限	否	无色弱
	60	科学教育	456	4	40	5000	500-1200	不限	否	无色弱
	61	地理科学(师范)	456	4	14	5000	500-1200	不限	否	无色盲
	62	计算机科学与技术(师范)	456	4	25	5000	500-1200	不限	否	无色盲
	63	学前教育	456	4	5	5000	500-1200	不限	否	崇明县定向,须与崇明县签订协议。合格名单可在 ssdzsb.shnu.edu.cn 上查询。
64	小学教育	456	4	10	5000	500-1200	不限	否	崇明县定向,须与崇明县签订协议。合格名单可在 ssdzsb.shnu.edu.cn 上查询。	
024		上海工程技术大学 院校简称:工程大			63					须提前通过面试、体检、政审(已结束),合格者方可报考。未尽事宜详见学校招生章程。就读地址:松江区龙腾路333号。
	51	飞行技术	456	4	56	6500	1200	不限	否	为东方航空培养
	52	飞行技术	456	4	7	6500	1200	不限	否	为吉祥航空培养
025		上海健康医学院 院校简称:健康医学			60					无色盲、色弱、斜视、嗅觉迟钝、口吃。任何一眼视力矫正到4.8 镜片度数大于 800 度(或一眼失明)者或两耳听力均在 3 米以内(或一耳全聋)者,不招。就读地址:校本部。
51	临床医学	456	5	60	6500	1000-1200	不限	否	定单定向培养。只招收户籍为奉贤区、浦东新区(除街道外)、青浦区、金山区、崇明县的考生,录取后须与用人单位签订《培养协议书》。	
026		第二军医大学 院校简称:二军大			15					须政审、面试、军检
	51	生物技术	456	4	1			英语	否	生物技术干部。只招男生。
	52	临床医学	456	8	2			英语	否	高级临床医师。男1女1。
	53	临床医学	456	5	2			英语	否	海军临床医师。男1女1。
	54	临床医学	456	5	3			英语	否	临床医疗通科医师。男2女1。
	55	麻醉学	456	5	1			英语	否	临床麻醉师。只招男生。
	56	中医学	456	5	1			英语	否	临床中医医师。只招男生。
	57	药学	456	4	3			英语	否	药剂师。男2女1。
	58	中药学	456	4	1			英语	否	中药剂师。只招男生。
	59	公共事业管理	456	4	1			英语	否	医药卫生事业管理干部。只招男生。
027		上海政法学院 院校简称:上海政法			35					
	51	法学	456	4	25	6500	1200	不限	否	刑事司法方向
	52	监狱学	456	4	5	5000	1200	不限	否	
	53	监狱学	456	4	5	5000	1200	不限	否	社区矫正方向

本科提前录取院校

理科

编 号	专 业	专业名称	招收 科目组	学 制	计划 数	收费 标准	住宿标准 元/年	外语 语种	是否 口试	备 注	
028		上海师范大学天华学院 院校简称:上师天华			19					教育师范类专业。办学地点:嘉定区胜辛北路 1661 号。	
	51	学前教育	456	4	5	25000	3800	不限	否		
	52	小学教育	456	4	5	25000	3800	不限	否		
	53	汉语言文学	456	4	5	25000	3800	不限	否		国学教育与传播方向
	54	学前教育	456	4	2	48000	3800	不限	否		中美合作
55	小学教育	456	4	2	48000	3800	不限	否	中美合作		
029		上海海关学院 院校简称:海关学院			9					录取女生比例不超过 30%; 男生身高 168cm(含)以上, 女生身高 158cm(含)以上, 体型匀称; 双眼矫正视力均不低于 0.6(标准对数视力 4.8), 无明显视功能损害眼病; 五官端正, 面部无疤痕等明显特征和缺陷, 无各种残疾; 无各类急慢性传染病。	
51	海关管理	456	4	9	5000	1200	不限	否			
033		中国人民公安大学 院校简称:中国公安			11					须参加公安体检、面试、体能测试和政审并合格。具体要求详见《中国人民公安大学 2016 年招生章程》。办学点:54、55、58 专业在北京西城区木樨地南里, 其他专业在北京大兴区团河路。	
	51	网络安全与执法	456	4	2	4600		英语	否		只招男生
	52	刑事科学技术	456	4	1	4600		英语	否		只招男生
	53	警务指挥与战术	456	4	1	4200		英语	否		只招男生
	54	涉外警务	456	4	2	4200		英语	否		男 1 女 1
	55	公安管理学	456	4	2	4200		英语	否		男 1 女 1
	56	侦查学	456	4	1	4200		英语	否		只招男生
	57	治安学	456	4	1	4200		英语	否		只招男生
	58	治安学	456	4	1	4200		英语	否		警察法学。只招男生。
034		中国人民武装警察部队学院 院校简称:中国武警			11					应、往届生均可。年龄不低于 17 周岁、不超过 20 周岁(截至报考当年 8 月 31 日)。须参加公安现役院校面试、体检、政审并合格。办学点:河北廊坊西昌路 220 号。	
	51	核生化消防	456	4	1			英语	否		只招男生
	52	火灾勘查	456	4	2			英语	否		只招男生
	53	抢险救援指挥与技术	456	4	2			英语	否		只招男生
	54	消防工程	456	4	2			英语	否		男 1 女 1
	55	电子信息工程	456	4	2			英语	否		消防信息管理方向。只招男生。
	56	消防指挥	456	4	1			英语	否		只招男生
	57	边防管理	456	4	1			英语	否		外语语种为俄语、日语、英语。只招男生。
035		中央司法警官学院 院校简称:中央司法			11					不进行面试体检体测, 直接网上审核。办学点:河北省保定市七一中路 103 号。	
	51	信息管理与信息系统	456	4	1	4500		英语	否		只招男生
	52	监狱学	456	4	3	4500		英语	否		心理矫治方向。男 2 女 1。
	53	监狱学	456	4	4	4500		英语	否		男 3 女 1
	54	信息管理与信息系统	456	4	3	4500		英语	否		司法信息安全方向。男 2 女 1。

本科提前录取院校

理科

编 码	专 业	专业名称	招收 科目组	学 制	计划 数	收费 标准	住宿标准 元/年	外语 语种	是否 口试	备 注
036		国防科学技术大学 院校简称:国防科大			8					须政审、面试、军检
	51	光电信息科学与工程	456	4	1			英语	否	光学测量、光电装备、光纤通信技术干部。只招男生。
	52	机械工程	456	4	1			英语	否	机械技术干部、兵器试验技术干部。只招男生。
	53	计算机科学与技术	456	4	1			英语	否	计算机研发与应用技术干部。只招男生。
	54	网络工程	456	4	2			英语	否	网络技术、网络对抗技术干部。男1女1。
	55	电子工程	456	4	1			英语	否	电子、雷达技术教学科研干部,微波、脉冲试验技术干部。只招女生。
	56	电子工程	456	4	1			英语	否	电子、雷达技术教学科研干部,微波、脉冲试验技术干部(预警探测方向)。只招男生。
	57	通信工程	456	4	1			英语	否	综合通信、航天通信、通信试验技术干部。只招男生。
037		外交学院 院校简称:外交学院			5					办学点:北京市西城区展览馆路24号
	51	翻译	456	4	1	5000		英语	是	
	52	法学	456	4	1	5000		不限	是	
	53	国际经济与贸易	456	4	1	5000		不限	是	
	54	金融学	456	4	2	5000		不限	是	
039		空军航空大学 院校简称:空军航大								空军招飞复选合格者方可填报。外语语种为英语、俄语。
	51	航空飞行与指挥	456	4					否	文理共招3名
040		中国青年政治学院 院校简称:中国青年			2					数学高考成绩及格(含)以上。办学点:北京海淀区西三环北路25号。
	51	财务管理	456	4	1	4200		不限	否	
	52	经济学	456	4	1	4200		不限	否	
042		集美大学 院校简称:集美大学			8					较适合男生就读。身体要求详见该校《招生章程》。办学点:校本部。
	51	轮机工程	4	4	4	5460		英语	否	
	52	航海技术	4	4	4	5460		英语	否	
044		解放军理工大学 院校简称:军理工大			6					为全国人防系统定向培养,学员入学后不参军。须政审、面试、军检。
	51	建筑环境与能源应用工程	4	4	1			英语	否	全国人防通风空调与给排水工程师
	52	土木工程	4	4	1			英语	否	全国人防工程建筑结构与施工工程师
	53	工程管理	4	4	1			英语	否	全国人防建筑施工组织管理与监理工程师
	54	建筑学	4	5	1			英语	否	全国人防工程建筑设计工程师
	55	电气工程及其自动化	4	4	1			英语	否	全国人防电力工程及自动化技术工程师
	56	通信工程	4	4	1			英语	否	全国人防通信领域工程师
045		中国民用航空飞行学院 院校简称:民航飞行			65					须提前经过民航组织的体检、背景调查、心理品质测试并合格,再依据高考文化成绩(不含政策性加分)录取。办学点:校本部。
	51	飞行技术	456	4	25	4920		英语	否	运输机驾驶。为东航培养。
	52	飞行技术	456	4	40	4920		英语	否	运输机驾驶。为国航培养。

本科提前录取院校

理科

编 码	专 业	专业名称	招收 科目组	学 制	计 划 数	收 费 标 准	住 宿 标 准 元/年	外 语 语 种	是 否 口 试	备 注
046		中国刑事警察学院 院校简称:中国刑警			7					须参加公安院校面试、体检、体测、政审。办学点:辽宁沈阳皇姑区塔湾街83号。
	51	刑事科学技术	456	4	1	4800		英语	否	只招男生
	52	警犬技术	456	4	1	4800		英语	否	只招男生
	53	禁毒学	456	4	1	4800		英语	否	只招男生
	54	侦查学	456	4	4	4800		英语	否	男3女1
047		铁道警察学院 院校简称:铁道警察			7					须参加省级公安机关统一组织的面试、体检、政审等。办学点:河南郑州农业路31号。
	51	网络安全与执法	456	4	1	3700		英语	否	只招男生
	52	刑事科学技术	456	4	2	3700		英语	否	只招男生
	53	刑事科学技术	456	4	1	3700		英语	否	公安视听技术方向。只招女生。
	54	侦查学	456	4	1	3400		英语	否	只招男生
	55	侦查学	456	4	1	3400		英语	否	铁路反恐方向。只招男生。
	56	治安学	456	4	1	3400		英语	否	只招男生
048		国际关系学院 院校简称:国际关系			10					须面试,政治面貌、考生类别、身体条件、单科成绩、录取女生比例等报考条件详见学校招生章程。办学点:北京海淀区坡上村12号。
	51	信息管理与信息系统	456	4	2	5000		英语	否	
	52	日语	456	4	2	6000		英语	是	
	53	英语	456	4	2	6000		英语	是	
	54	国际政治	456	4	2	5000		英语	否	
	55	国际经济与贸易	456	4	2	5000		英语	否	
052		南京森林警察学院 院校简称:森林警察			3					办学点:江苏南京栖霞区文澜路28号(仙林大学城)
	51	侦查学	456	4	3	6000		不限	否	男2女1
053		中国传媒大学 院校简称:中国传媒			2					办学点:北京
	51	意大利语	456	4	2	6000		英语	是	口语考试合格
054		中国民航大学 院校简称:中国民航			4					须提前面试、体检、背景调查并合格。办学点:天津。
	51	飞行技术	456	4	4	5800		英语	否	
056		新疆警察学院 院校简称:新疆警察			2					办学点:乌鲁木齐市长沙路1108号
	51	侦查学	456	4	2			英语	否	维吾尔语方向。只招男生。
057		公安海警学院 院校简称:公安海警			2					须面试、军检、政审并合格。办学点:浙江宁波。
	51	海警舰艇指挥与技术	456	4	1			英语	否	
	52	武器发射工程	456	4	1			英语	否	海警舰载武器指挥方向
059		第三军医大学 院校简称:三军大			1					须政审、面试、军检
	51	预防医学	456	8	1			英语	否	防疫医师和研究人员。只招男生。

本科提前录取院校

理科

编 号	专 业	专业名称	招收 科目组	学 制	计 划 数	收 费 标 准	住 宿 标 准 元/年	外 语 语 种	是 否 口 试	备 注
063		武警工程大学 院校简称:武警工程			11					须政审、面试、军检
	51	通信工程	456	4	3			英语	否	武警部队通信工程技术干部。男2女1。
	52	信息安全	456	4	2			英语	否	武警部队机要指挥和工程技术干部。只招男生。
	53	武警指挥类	456	4	1			英语	否	武警部队炮兵初级指挥警官。只招男生。
	54	武警指挥类	456	4	2			英语	否	武警部队工程兵初级指挥警官。只招男生。
	55	武警指挥类	456	4	2			英语	否	武警部队防化兵初级指挥警官。只招男生。
	56	武警指挥类	456	4	1			英语	否	武警部队装甲兵初级指挥警官。只招男生。
065		武警警官学院 院校简称:武警警官			16					只招男生。须政审、面试、军检。
	51	武警指挥类	456	4	16			英语	否	武警部队初级指挥警官(合训)
066		武警后勤学院 院校简称:武警后勤			6					只招男生。须政审、面试、军检。
	51	管理工程	456	4	1			英语	否	武警部队营房助理员和工程技术干部
	52	临床医学	456	5	2			英语	否	武警部队救援医师
	53	军队财务管理	456	4	1			英语	否	武警部队财务管理干部
	54	医学检验技术	456	5	1			英语	否	武警部队医学检验技师
	55	药学	456	4	1			英语	否	武警部队药剂师
067		南京航空航天大学 院校简称:南京航大			2					办学点:南京市御道街29号
	51	探测制导与控制技术	456	4	2			英语	否	国防生。航空机务技术干部。只招男生。须政审、面试、军检。
068		陆军航空兵学院 院校简称:陆军航空			2					只招男生。须政审、面试、军检。
	51	导航工程	456	4	1			英语	否	陆航飞行导航干部
	52	兵器工程	456	4	1			英语	否	陆航军械工程技术干部
091		南方科技大学 院校简称:南方科大			20					按“631综合评价录取模式”录取考生,即高考成绩占60%,校能力测试占30%,高中学业水平考试占10%。综合评价,择优录取。报考该校的考生必须参加该校组织的能力测试。大一、大二不分专业,大三根据学生兴趣选择专业。办学点:深圳南山区学苑大道1088号。
	51	生物医学工程	456	4	1	6000		不限	否	
	52	环境科学与工程	456	4	1	6000		不限	否	
	53	计算机科学与技术	456	4	2	6000		不限	否	
	54	化学	456	4	1	6000		不限	否	
	55	生物信息学	456	4	1	6000		不限	否	
	56	生物技术	456	4	1	6000		不限	否	
	57	生物科学	456	4	1	6000		不限	否	
	58	信息工程	456	4	1	6000		不限	否	
	59	光电信息科学与工程	456	4	2	6000		不限	否	
	60	微电子科学与工程	456	4	2	6000		不限	否	
	61	通信工程	456	4	1	6000		不限	否	
	62	材料科学与工程	456	4	1	6000		不限	否	

本科提前录取院校

理科

编 码	专 业	专业名称	招收 科目组	学 制	计 划 数	收 费 标 准	住 宿 标 准 元/年	外 语 语 种	是 否 口 试	备 注
	63	应用物理学	456	4	1	6000		不限	否	
	64	物理学	456	4	1	6000		不限	否	
	65	数学与应用数学	456	4	1	6000		不限	否	
	66	金融数学	456	4	1	6000		不限	否	
	67	金融学	456	4	1	6000		不限	否	
093		香港中文大学(深圳) 院校简称:港中深圳			19					颁发香港中文大学学位证书。设立 2.5 万元—12 万元/年不等的入学奖助学金。办学点:深圳。英语高考成绩 120 分(含)以上。
	51	理科试验班	456	4	6	95000		英语	否	含统计学、数学与应用数学
	52	经济管理试验班	456	4	7	95000		英语	否	含国际商务、经济学、市场营销、金融学、会计学
	53	工科试验班	456	4	6	95000		英语	否	含计算机科学与技术、新能源科学与工程、电子信息工程
096		上海科技大学 院校简称:上科大			110					学校满足所有被录取考生所填报的第一专业志愿
	51	物理学	456	4	16	5000	1200	不限	否	
	52	化学	456	4	6	5000	1200	不限	否	
	53	材料科学与工程	456	4	20	5000	1200	不限	否	
	54	生物科学	456	4	20	5000	1200	不限	否	
	55	电子信息工程	456	4	25	5000	1200	不限	否	
	56	计算机科学与技术	456	4	23	5000	1200	不限	否	
097		上海纽约大学 院校简称:上海纽大			45					面试合格者方可报考。学生入学后自由选择专业。该校招生计划不做分省安排, 计划数不表示实际录取人数。
	51	自然科学试验班	456	4	45	100000	待定	英语	否	
098		香港中文大学 院校简称:香港中文			9					以实际分数录取, 不含各类加分。详见学校招生主页。
	51	全额奖学金类	456	4	1	学费 全免		英语	否	只招第一志愿报考该校全额奖学金类的考生。高考总成绩 504 分(不含加分)及以上, 且高考英语成绩 130 分(含)以上。若符合条件的考生数超过计划名额, 则按高考实际分数(不含加分)的顺序择优选拔。录取者可选择人文、理科、工科或商科类, 共提供 68 个主修专业。奖学金相当于攻读四年本科课程的学费, 以及每学年 45000 港元的住宿及生活津贴。
	52	就学奖学金类	456	4	1	75000 港元/年		英语	否	只招第一志愿报考该校就学奖学金类的考生。高考总成绩 504 分(不含加分)及以上, 且高考英语成绩 130 分(含)以上。若符合条件的考生数超过计划名额, 则按高考实际分数(不含加分)的顺序择优选拔。录取者可选择人文、理科、工科或商科类, 共提供 68 个主修专业。奖学金相当于每年可获豁免 45000 港元学费, 为期四年。

本科提前录取院校

理科

编 码	专 业	专业名称	招收 科目组	学 制	计 划 数	收 费 标 准	住 宿 标 准 元/年	外 语 语 种	是 否 口 试	备 注
	53	人文类	456	4	1	120000 港元/年		英语	否	高考成绩达到本科控制线,按高考实际分数(不含加分)的顺序择优选拔。高考英语成绩 120 分(含)以上。包括文学院、教育学院、法律学院及社会科学院共 30 个主修专业:人类学、中国语言及文学、文化管理、文化研究、英文、艺术、历史、日本研究、语言学、音乐、哲学、宗教研究、神学、翻译、中国语文研究及中国语文教育、英国语文研究及英国语文教育、数学及数学教育、通识教育、健康与体育运动科学、法学、建筑学、经济学、地理与资源管理学、政治与行政学、新闻与传播学、心理学、社会工作学、社会学、城市研究、环球经济与金融学。
	54	理科类	456	4	2	120000 港元/年		英语	否	高考成绩达到本科控制线,按高考实际分数(不含加分)的顺序择优选拔。高考英语成绩 120 分(含)以上。包括医学院及理学院共 22 个主修专业:生物医学、中医学、医学、护理学、药剂学、公共卫生、理学(包括生物化学、生物学、细胞及分子生物学、化学、地球系统科学、环境科学、食品及营养科学、数学、分子生物技术学、物理、统计学)、地球系统科学(大气科学/地球物理)、数学精研、理论物理精研、风险管理科学、计量金融学及风险管理科学。
	55	工科类	456	4	2	120000 港元/年		英语	否	高考成绩达到本科控制线,按高考实际分数(不含加分)的顺序择优选拔。高考英语成绩 120 分(含)以上。包括工程学院共 9 个主修专业:工程学(生物医学工程学、计算机工程学、计算机科学、电子工程学、能源与环境工程学、信息工程学、数学与信息工程学、机械与自动化工程学、系统工程与工程管理学)。
	56	商科类	456	4	2	120000 港元/年		英语	否	高考成绩达到本科控制线,按高考实际分数(不含加分)的顺序择优选拔。高考英语成绩 120 分(含)以上。包括商学院共 9 个主修专业:工商管理学士综合课程、环球商业学、国际贸易及中国企业、酒店及旅游管理学、保险金融与精算学/计量金融学、专业会计学、环球经济与金融学、计量金融学及风险管理科学。

本科提前录取院校

理科

编 码	专 业	专业名称	招收 科目组	学 制	计划 数	收费 标准	住宿标准 元/年	外语 语种	是否 口试	备 注
099		香港城市大学 院校简称:香港城市			7					学费为120000 港元/年;如在校期间政府调高最低学费标准,则相应调高。前两年可入住城大宿舍,但不能保证后两年每位学生均可入住城大宿舍。2016 年度宿舍住宿标准暂未定出,可参考 2015 年度宿舍住宿标准:每人 5350 港元/学期/双人间,或每人 10700 港元/学期/单人间。设多项奖学金,详见学校招生主页。
	51	商学院	456	4	1			英语	否	含计算金融学、环球商业、会计、商业经济、金融、资讯管理、环球商业系统管理、管理学、商业营运管理、商业分析、市场营销专业。高考英语成绩 120 分(含)以上,择优选拔。
	52	人文社会科学院	456	4	1			英语	否	含犯罪及社会学、心理学、社会工作、亚洲及国际研究、中文及历史、英语语言、语言学及语言应用、翻译及传译、媒体与传播、数码电视与广播、公共政策与政治专业。高考英语成绩 125 分(含)以上,择优选拔。
	53	科学及工程学院	456	4	1			英语	否	工程类,含建筑工程、测量学、土木工程、核子及风险工程、生物工程、机械工程、系统工程管理专业。高考英语成绩 120 分(含)以上,择优选拔。
	54	科学及工程学院	456	4	1			英语	否	科学类,含应用物理学、材料工程学、应用生物学、化学、环境科学与管理、计算数学、生物医学专业。高考英语成绩 120 分(含)以上,择优选拔。
	55	科学及工程学院	456	4	1			英语	否	资讯科技及工程类,含电脑科学、电子计算机及数据工程学、电子及通讯工程学、资讯工程专业。高考英语成绩 120 分(含)以上,择优选拔。
	56	创意媒体学院	456	4	2			英语	否	含创意媒体文学、创意媒体理学、新媒体文理学专业。高考英语成绩120分(含)以上,择优选拔。须于 5 月 4 日至 6 月 17 日经创意媒体学院的网上系统递交本人作品。

地方农村专项计划

理科

编 码	专 业	专业名称	招收 科目组	学 制	计划 数	收费 标准	住宿标准 元/年	外语 语种	是否 口试	备 注
N09		上海海事大学 院校简称:上海海事			25					
	51	工商管理类	456	4	8	5000	1200	不限	否	含财务管理、工商管理、旅游管理专业
	52	计算机类	456	4	9	5000	1200	不限	否	含计算机科学与技术、信息管理与信息系统、网络工程专业
	53	电子信息类	456	4	8	5000	1200	不限	否	含电子信息工程、通信工程专业
N10		上海理工大学 院校简称:上海理工			26					
	51	土木类	456	4	16	5000	≤1200	不限	否	含土木工程、建筑环境与能源应用工程等专业
	52	环境工程	456	4	10	5000	≤1200	不限	否	
N12		华东政法大学 院校简称:华东政法			13					
	51	金融学	456	4	4	5000	1200	不限	否	金融工程方向
	52	金融学	456	4	3	5000	1200	不限	否	
	53	会计学	456	4	4	5000	1200	不限	否	
	54	法学	456	4	2	6500	1200	不限	否	经济法方向
N13		上海对外经贸大学 院校简称:上海经贸			10					外语口试成绩合格。语言类专业限招英语,其他专业外语语种不限,入学后外语教学语种为英语。
	51	金融学	456	4	2	5000	1200	不限	是	国际会计方向
	52	保险学	456	4	2	5000	1200	不限	是	
	53	英语	456	4	2	5000	1200	英语	是	
	54	会计学	456	4	2	5000	1200	不限	是	
	55	财务管理	456	4	2	5000	1200	不限	是	
N15		上海海洋大学 院校简称:上海海大			6					
	51	食品科学与工程类	456	4	2	5000	1200	不限	否	含食品科学与工程专业、食品科学与工程(食品物流工程方向)、食品质量与安全专业、包装工程专业。入学后第二年确定专业或专业方向。
	52	海洋科学类	456	4	2	5000	1200	不限	否	含海洋科学专业(分为物理海洋学方向、海洋管理方向)、海洋技术专业(分为海洋信息工程方向、海洋测绘方向)、环境工程专业。入学后第二学期末分专业;第四学期末分专业方向。
	53	机械设计及其自动化	456	4	2	5000	1200	不限	否	

地方农村专项计划

理科

编 码	专 业	专业名称	招收 科目组	学 制	计划 数	收费 标准	住宿标准 元/年	外语 语种	是否 口试	备 注
N19	51	上海大学 院校简称:上海大学 电气工程及其自动化	456	4	40	5000	1200	不限	否	该专业代表理学工学类。含理论与应用力学、数学与应用数学、信息与计算科学、应用物理学、电子信息科学与技术、微电子科学与工程、应用化学、冶金工程、金属材料工程、无机非金属材料工程、电子科学与技术、材料物理、高分子材料与工程、机械工程、机械工程(卓越工程师班)、测控技术与仪器、工业工程、包装工程、工业设计、电气工程及其自动化、自动化、通信工程、电子信息工程、生物医学工程、计算机科学与技术、环境工程、化学工程与工艺、生物工程、食品科学与工程、土木工程、数字媒体技术、建筑学、城乡规划、哲学、档案学专业。第一学年末进行专业分流。分流时,学生依据本人意愿填满所在类内的所有专业,学校按照分流综合成绩从高到低排序,依据各专业最大可容纳学生数及学生填报志愿的顺序分流到专业。分流综合成绩由高考成绩、大一学习成绩以及个人综合表现组成。无色盲。
N21	51 52	上海中医药大学 院校简称:上海中医 中医学 中药学	456 456	5 4	3 1 2	6500 6500	1200 1200	不限 不限	否 否	无色盲、色弱 五年制
N23	51	上海师范大学 院校简称:上海师大 旅游管理类	456	4	10	5000	500-1200	不限	否	就读地址:奉贤校区 含旅游管理、酒店管理、会展经济与管理专业

本科普通批院校(本市)

理科

编 号	专 业	专业名称	招收 科目组	学 制	计划 数	收费 标准	住宿标准 元/年	外语 语种	是否 口试	备 注
101		复旦大学 院校简称:复旦大学			15					各专业招生计划数仅供参考,学校承诺所有录取考生均满足第一专业志愿
	51	新闻传播学类	456	4	1	5000		不限	否	含新闻学、广播电视学、传播学、广告学、数据科学与大数据技术方向 5 个专业
	52	经济学类	456	4	4	5500		不限	否	含经济学、国际经济与贸易(国际经济学方向)、金融学、财政学、保险学、数据科学与大数据技术方向 6 个专业。部分专业课程英语授课。
	53	经济管理试验班	456	4	3	5000		不限	否	含工商管理(战略、国际商务、人力资源方向)、财务管理(金融工程方向)、管理科学(供应链方向)、信息管理与信息系统(电子商务方向)、会计学、市场营销、统计学、旅游管理、数据科学与大数据技术方向等专业。部分专业课程英语授课。
	54	数学类	456	4	3	5000		不限	否	含数学与应用数学、信息与计算科学、数据科学与大数据技术方向 3 个专业
	55	自然科学试验班	456	4	1	5000		不限	否	含物理学、理论与应用力学、飞行器设计与工程、数据科学与大数据技术方向、材料物理、材料化学、电子科学与技术、化学、应用化学、高分子材料与工程、生物科学、生物技术、生态学、环境科学、心理学、光电信息科学与工程 16 个专业。材料物理专业色盲不宜,后 11 个专业色盲、色弱不宜。
	56	技术科学试验班	45	4	1	5500		不限	否	含电子信息科学与技术、通信工程、电气工程及其自动化、生物医学工程、光电信息科学与工程、信息安全、电子科学与技术、材料化学、材料物理、计算机科学与技术、理论与应用力学、飞行器设计与工程、数据科学与大数据技术方向等专业。计算机科学与技术、材料物理专业色盲不宜,前 8 个专业色盲、色弱不宜。
	57	微电子科学与工程	45	4	1	5000		不限	否	色盲、色弱不宜。部分专业课程英语授课。
	58	软件工程	45	4	1	5500		不限	否	含软件工程、数据科学与大数据技术方向 2 个专业。软件工程专业 4 年总学费人民币 31000 元。色盲不宜。
102		上海交通大学 院校简称:上海交大			8					
	51	海洋工程类	45	4	1	5000	1200	不限	否	含船舶与海洋工程、交通运输、工程力学、土木工程专业
	52	机械工程(国际化人才培养试点班)	45	4	1	5000	1200	不限	否	含机械工程试点班、能源与动力工程试点班

本科普通批院校(本市)

理科

编 号	专 业	专业名称	招收 科目组	学 制	计划 数	收费 标准	住宿标准 元/年	外语 语种	是否 口试	备 注
	53	电子信息科学与技术 (IBEE 试点班)	45	4	1	6500	1200	不限	否	
	54	材料科学与工程	45	4	1	5000	1200	不限	否	
	55	生物医学工程	456	4	1	5000	1200	不限	否	
	56	经济学类	45	4	1	6500	1200	不限	否	含金融学、国际经济与贸易、经济学专业
	57	电子信息类(交大密西根学院)	45	4	1	50000	1200	不限	否	中外合作办学。仅录取有专业志愿的考生。含机械工程、电子与计算机工程专业。
	58	电子信息类(交大-巴黎高科卓越工程师学院)	45	4	1	45000	1200	不限	否	中外合作办学。仅录取有专业志愿的考生。含机械工程、信息工程、能源与动力工程专业。
103		同济大学 院校简称:同济大学			101					
	51	社会科学试验班	45	4	6	5000	600-1200	不限	否	管理学类。含工程管理、信息管理与信息系统、物流管理、市场营销、会计学、行政管理专业。
	52	社会科学试验班	45	4	5	5000	600-1200	不限	否	经济学类。含国际经济与贸易、金融学专业。
	53	建筑学	45	5	8	6000	600-1200	不限	否	
	54	历史建筑保护工程	45	4	3	5000	600-1200	不限	否	
	55	城乡规划	45	5	5	5000	600-1200	不限	否	
	56	风景园林	45	4	4	5000	600-1200	不限	否	
	57	工业设计	45	4	2	5000	600-1200	不限	否	
	58	新闻传播学类	45	4	1	5000	600-1200	不限	否	含广播电视学、广告学专业
	59	工科试验班	4	4	3	5000	600-1200	不限	否	土木类。含土木工程、地质工程、港口航道与海岸工程专业。
	60	测绘工程	45	4	2	5000	600-1200	不限	否	
	61	工科试验班	45	4	6	5000	600-1200	不限	否	交通运输类。含交通工程、交通运输、物流工程专业。
	62	工科试验班	456	4	6	5000	600-1200	不限	否	环境科学与工程类。含环境工程、给排水工程、环境科学专业。
	63	材料科学与工程	456	4	3	5000	600-1200	不限	否	
	64	工科试验班	45	4	5	5000	600-1200	不限	否	机械能源类。含机械设计制造及其自动化、工业工程、建筑环境与能源应用工程、能源与动力工程专业。
	65	车辆工程	45	5	8	5000	600-1200	不限	否	
	66	工科试验班	45	4	5	5000	600-1200	不限	否	计算机类。含计算机科学与技术、信息安全专业。
	67	工科试验班	45	4	5	5000	600-1200	不限	否	电气信息类。含电子信息工程、电气工程及其自动化、自动化、通信工程、电子科学与技术专业。
	68	软件工程	45	4	6		600-1200	不限	否	学费一、二年级预收 6500 元/年, 三、四年级预收 16000 元/年
	69	机械类	45	4	5	15000	600-1200	不限	否	中外合作。含机械电子工程、汽车服务工程、建筑电气与智能化专业。
	70	生物科学类	456	4	1	5000	600-1200	不限	否	含生物技术、生物信息学专业
	71	临床医学	456	5	1	6000	600-1200	不限	否	贯通培养

本科普通批院校(本市)

理科

编 号	专 业	专业名称	招收 科目组	学 制	计划 数	收费 标准	住宿标准 元/年	外语 语种	是否 口试	备 注
	72	临床医学	456	5	1	6000	600-1200	不限	否	5+3 一体化培养
	73	口腔医学	456	5	1	6000	600-1200	不限	否	
	74	理科试验班	456	4	1	5000	600-1200	不限	否	海洋科学与地球物理学类。含地质学、地球物理学、海洋资源开发技术专业。
	75	飞行器制造工程	45	4	1	5000	600-1200	不限	否	
	76	工程力学	45	4	1	5000	600-1200	不限	否	
	77	理科试验班	45	4	1	5000	600-1200	不限	否	数学类。含数学与应用数学、统计学专业。
	78	理科试验班	45	4	1	5000	600-1200	不限	否	物理学类。含应用物理学、光电信息科学与工程专业。
	79	理科试验班	456	4	1	5000	600-1200	不限	否	化学类。含应用化学、化学工程与工艺专业。
	80	德语	45	4	2	5000	600-1200		否	外语语种为英语、德语
	81	人文科学试验班	45	4	1	5000	600-1200	不限	否	含哲学、文化产业管理、汉语言文学专业
104		华东师范大学 院校简称:华东师大			166					
	51	汉语言文学	456	4	4	5000	1200	不限	否	
	52	汉语国际教育	456	4	4	5000	800-1200	不限	是	外语口试成绩 C(含)以上
	53	英语	456	4	3	5000	1200	英语	是	英语口语成绩 C(含)以上
	54	翻译	456	4	2	5000	1200	英语	是	英语口语成绩 C(含)以上
	55	德语	456	4	2	5000	1200	英语	是	英语口语成绩 C(含)以上
	56	法语	456	4	2	5000	1200	英语	是	英语口语成绩 C(含)以上
	57	西班牙语	456	4	2	5000	1200	英语	是	英语口语成绩 C(含)以上
	58	金融学类	456	4	9	5000	1200	不限	否	含金融学、经济学、国际经济与贸易 3 个专业
	59	工商管理类	456	4	11	5000	1200	不限	否	含工商管理、会计学、旅游管理、会展经济与管理、信息管理与信息系统、房地产开发与管理 6 个专业
	60	工商管理	456	4	3	5000	1200	不限	否	中法创新实验班
	61	公共管理类	456	4	2	5000	800-1200	不限	否	含人力资源管理、行政管理 2 个专业
	62	新闻传播学类	456	4	3	5000	1200	不限	否	含新闻学、广告学、编辑出版学 3 个专业
	63	哲学	456	4	2	5000	1200	不限	否	
	64	政治学类	456	4	3	5000	1200	不限	否	含政治学与行政学、公共关系学 2 个专业
	65	法学	456	4	3	5000	1200	不限	否	
	66	社会学类	456	4	3	5000	1200	不限	否	含社会学、社会工作 2 个专业
	67	公共事业管理	456	4	2	5000	800-1200	不限	否	教育管理方向
	68	心理学类	456	4	8	5000	800-1200	不限	否	含心理学、应用心理学 2 个专业
	69	数学类	456	4	9	5000	1200	不限	否	含数学与应用数学、信息与计算科学 2 个专业
	70	统计学类	456	4	8	5000	1200	不限	否	含统计学、金融工程、保险学、经济统计学 4 个专业
	71	物理学类	4	4	9	5000	1200	不限	否	含物理学、电子科学与技术 2 个专业
	72	化学类	456	4	8	5000	1200	不限	否	含化学、应用化学 2 个专业
	73	生物科学类	456	4	8	5000	1200	不限	否	含生物科学、生物技术 2 个专业
	74	地理科学	456	4	5	5000	1200	不限	否	
	75	地理信息科学	456	4	5	5000	1200	不限	否	

本科普通批院校(本市)

理科

编 号	专 业	专业名称	招收 科目组	学 制	计划 数	收费 标准	住宿标准 元/年	外语 语种	是否 口试	备 注
	76	人文地理与城乡规划	456	4	2	5000	1200	不限	否	含环境科学、环境工程 2 个专业 含生态学、环境生态工程 2 个专业 含电子信息科学与技术、微电子科学与工程、通信工程 3 个专业
	77	环境科学与工程类	456	4	5	5000	1200	不限	否	
	78	生态学类	456	4	3	5000	1200	不限	否	
	79	电子信息类	45	4	13	5500	1200	不限	否	
	80	计算机科学与技术	45	4	8	5500	800-1200	不限	否	
	81	软件工程	45	4	13	5500	800-1200	不限	否	
	82	教育技术学	456	4	2	5000	800-1200	不限	否	
	82	教育技术学	456	4	2	5000	800-1200	不限	否	
105		华东理工大学 院校简称:华东理工			400					住宿标准:奉贤校区(900-1100 元/年), 徐汇校区(500-1200 元/年)
	50	化学工程与工艺	45	4	23	5000		不限	否	无色盲、色弱, 无嗅觉迟钝
	51	油气储运工程	45	4	4	5000		不限	否	无色盲、色弱, 无嗅觉迟钝
	52	轻化工程	45	4	4	5000		不限	否	无色盲、色弱, 无嗅觉迟钝
	53	资源循环科学与工程	45	4	4	5000		不限	否	无色盲、色弱, 无嗅觉迟钝
	54	生物工程	45	4	8	5000		不限	否	无色盲、色弱, 无嗅觉迟钝
	55	生物科学	45	4	5	5000		不限	否	无色盲、色弱, 无嗅觉迟钝
	56	生物技术	45	4	5	5000		不限	否	无色盲、色弱, 无嗅觉迟钝
	57	食品科学与工程	45	4	5	5000		不限	否	无色盲、色弱, 无嗅觉迟钝
	58	食品质量与安全	45	4	8	5000		不限	否	无色盲、色弱, 无嗅觉迟钝
	59	化学	45	4	3	5000		不限	否	无色盲、色弱, 无嗅觉迟钝
	60	应用化学	45	4	5	5000		不限	否	无色盲、色弱, 无嗅觉迟钝
	61	材料化学	45	4	5	5000		不限	否	无色盲、色弱, 无嗅觉迟钝
	62	制药工程	45	4	13	5000		不限	否	无色盲、色弱, 无嗅觉迟钝
	63	药学	45	4	6	5000		不限	否	无色盲、色弱, 无嗅觉迟钝
	64	药物制剂	45	4	11	5000		不限	否	无色盲、色弱, 无嗅觉迟钝
	65	无机非金属材料工程	45	4	4	5000		不限	否	无色盲、色弱, 无嗅觉迟钝
	66	高分子材料与工程	45	4	14	5000		不限	否	无色盲、色弱, 无嗅觉迟钝
	67	复合材料与工程	45	4	2	5000		不限	否	无色盲、色弱, 无嗅觉迟钝
	68	新能源材料与器件	45	4	9	5000		不限	否	无色盲、色弱, 无嗅觉迟钝
	69	能源与动力工程	45	4	6	5000		不限	否	无色盲、色弱
	70	环境工程	45	4	8	5000		不限	否	无色盲、色弱
	71	安全工程	45	4	3	5000		不限	否	无色盲、色弱, 无嗅觉迟钝
	72	机械设计制造及其自动化	4	4	12	5000		不限	否	无色盲
	73	材料成型及控制工程	45	4	3	5000		不限	否	无色盲
	74	过程装备与控制工程	45	4	5	5000		不限	否	无色盲、色弱
	75	安全工程	45	4	3	5000		不限	否	安全检测技术方向。无色盲、色弱。
	76	测控技术与仪器	4	4	3	5000		不限	否	无色盲
	77	电气工程及其自动化	4	4	9	5000		不限	否	无色盲
	78	信息工程	4	4	9	5000		不限	否	无色盲
	79	自动化	4	4	9	5000		不限	否	无色盲
	80	计算机科学与技术	45	4	12	5500		不限	否	不能准确识别显示器上红、黄、绿、 蓝、紫各颜色中任何一种颜色的数码、 字母者不招
	81	软件工程	45	4	15			不限	否	同上。学费不超过 6500 元/学年(在待 批中)。
	82	数学与应用数学	45	4	12	5000		不限	否	
	83	信息与计算科学	45	4	7	5000		不限	否	
	84	应用物理学	4	4	6	5000		不限	否	无色盲

本科普通批院校(本市)

理科

编 号	专 业	专业名称	招收 科目组	学 制	计划 数	收费 标准	住宿标准 元/年	外语 语种	是否 口试	备 注
85	光电信息科学与工程		4	4	8	5000		不限	否	无色盲
86	经济学类		45	4	30	5000		不限	否	含经济学、金融学专业
87	管理科学与工程类		45	4	8	5000		不限	否	含信息管理与信息系统、工程管理、物流管理专业
88	工商管理类		45	4	18	5000		不限	否	含工商管理、市场营销、人力资源管理专业
89	会计学		45	4	8	5000		不限	否	含会计学、财务管理专业
90	国际经济与贸易		45	4	6	5000		不限	否	
91	工业设计		45	4	5	5000		不限	否	无色盲、色弱
92	风景园林		45	4	8	5000		不限	否	无色盲、色弱
93	英语		45	4	3	5000		英语	是	无口吃
94	德语		45	4	4	5000		不限	是	无口吃
95	日语		45	4	4	5000		不限	是	无口吃
96	法学		45	4	2	5000		不限	否	
97	电气工程及其自动化		4	4	19	15000		不限	否	无色盲。电子信息工程方向。中德合作，德方高校:吕贝克应用科技大学。学生在赴德期间需另缴给德方学校项目管理费 5700 欧元/人，赴德旅费和生活费自理。
98	化学工程与工艺		45	4	8	15000		不限	否	无色盲、色弱，无嗅觉迟钝。环境科学与工程方向。其他同 97。
99	化学工程与工艺		45	4	9	15000		不限	否	无色盲、色弱，无嗅觉迟钝。中德合作，德方高校:克劳斯塔尔工业大学。学生在赴德期间需另缴给德方学校项目管理费 4000 欧元/人，赴德旅费和生活费自理。
106	东华大学 院校简称:东华大学				249					
51	经济与贸易类		456	4	14	5000	1200	不限	否	含国际经济与贸易、金融学专业
52	管理科学与工程类		456	4	8	5000	1200	不限	否	含信息管理与信息系统(学费 6500 元/年)、电子商务、物流管理专业
53	经济管理试验班		456	4	18	5000	1200	不限	否	含市场营销、财务管理、会计学、旅游管理、会展经济与管理、工商管理专业
54	服装设计工程		456	4	16	5000	1200	不限	否	
55	纺织类		456	4	6	5000	1200	不限	否	含纺织工程(有 7 个专业方向，详见专业介绍)、非织造材料与工程专业
56	功能材料		456	4	6	5000	1200	不限	否	含生物医用纺织材料与技术、生物材料、新能源与光电材料方向
57	机械工程		45	4	12	5000	1200	不限	否	含 4 个专业方向，详见专业介绍
58	工业设计		456	4	10	5000	1200	不限	否	含产品设计、设计管理方向
59	电子信息类		45	4	18	5000	1200	不限	否	含电气工程及其自动化、自动化、通信工程(学费 6500 元/年)、电子信息工程(学费 6500 元/年)专业
60	计算机类		45	4	18	5000	1200	不限	否	含计算机科学与技术(学费 6500 元/年)、软件工程、网络工程、信息安全专业
61	材料类		45	4	12	5000	1200	不限	否	含高分子材料与工程、无机非金属材料工程、复合材料与工程专业

本科普通批院校(本市)

理科

编 号	专 业	专业名称	招收 科目组	学 制	计划 数	收费 标准	住宿标准 元/年	外语 语种	是否 口试	备 注
62	理科试验班		45	4	20	5000	1200	不限	否	
63	化学类		456	4	12	5000	1200	不限	否	含轻化工程、生物工程、应用化学专业
64	轻工类(中外合作办学)		456	4	2	12000	1200	不限	否	轻化工程专业(中德合作)
65	环境科学与工程类		45	4	8	5000	1200	不限	否	含环境科学、环境工程专业
66	建筑环境与能源应用工程		45	4	6	5000	1200	不限	否	
67	能源与环境系统工程		45	4	4	5000	1200	不限	否	
68	数学类		45	4	16	5000	1200	不限	否	含数学与应用数学(金融工程)、统计学(金融统计与风险管理)专业
69	物理学类		45	4	6	5000	1200	不限	否	含应用物理学(新能源与微电子)、光电信息科学与工程专业
70	英语		456	4	10	5000	1200	英语	是	
71	日语		456	4	5	5000	1200		否	外语语种为英语、日语
72	公共管理类		456	4	10	5000	1200	不限	否	含法学、行政管理专业
73	新闻传播学类		456	4	12	5000	1200	不限	否	含传播学、公共关系学、教育技术学(媒体制作与传播)专业
107		上海财经大学 院校简称:上海财大			240					
51	会计学		456	4	19	5000	1200	不限	否	
52	财务管理		456	4	11	5000	1200	不限	否	
53	金融学		456	4	10	5000	1200	不限	否	
54	保险学		456	4	12	5000	1200	不限	否	
55	国际经济与贸易		456	4	5	5000	1200	不限	否	
56	工商管理类		456	4	23	5000	1200	不限	否	
57	经济学类		456	4	17	5000	1200	不限	否	
58	房地产开发与管理		456	4	6	5000	1200	不限	否	
59	投资学		456	4	10	5000	1200	不限	否	
60	财政学类		456	4	13	5000	1200	不限	否	
61	公共管理类		456	4	5	5000	1200	不限	否	
62	统计学类		456	4	26	5000	1200	不限	否	
63	法学类		456	4	9	5000	1200	不限	否	
64	新闻学		456	4	6	5000	1200	不限	否	
65	社会学		456	4	3	5000	1200	不限	否	
66	计算机科学与技术		456	4	6	5000	1200	不限	否	
67	管理科学与工程类		456	4	20	5000	1200	不限	否	
68	数学类		456	4	9	5000	1200	不限	否	
69	财务管理		456	4	3	5000	1200	不限	否	定向西藏就业
70	会计学		456	4	2	5000	1200	不限	否	定向西藏就业
71	商务英语		456	4	2	5000	1200	英语	是	
72	经济学类		456	4	9	15000	1200	英语	是	中外合作。数量经济方向。
73	工商管理类		456	4	5	15000	1200	英语	是	中外合作。ACCA 方向。
74	金融学类		456	4	9	15000	1200	英语	是	中外合作。银行与国际金融专业。
108		上海外国语大学 院校简称:上海外大			90					外语口试成绩 C(含)以上
51	金融学		456	4	6	5000	1200	英语	是	
52	国际经济与贸易		456	4	6	5000	1200	英语	是	
53	国际经济与贸易		456	4	4	5000	1200		是	日语经贸方向。外语语种为英语、日语。
54	法学		456	4	8	5000	1200	英语	是	

本科普通批院校(本市)

理科

编 号	专 业	专业名称	招收 科目组	学 制	计划 数	收费 标准	住宿标准 元/年	外语 语种	是否 口试	备 注	
55	政治学与行政学		456	4	2	5000	1200	英语	是	英语教育方向 外语语种为英语、德语 经济学方向。中外合作。外语语种为英语、德语。 外语语种为英语、法语 外语语种为英语、西班牙语 企业管理方向。中外合作。外语语种为英语、西班牙语。 国际新闻方向	
56	国际政治		456	4	3	5000	1200	英语	是		
57	教育技术学		456	4	2	5000	1200	英语	是		
58	汉语国际教育		456	4	3	5000	1200	英语	是		
59	英语		456	4	6	5000	1200	英语	是		
60	英语		456	4	4	5000	1200	英语	是		
61	德语		456	4	5	5000	1200		是		
62	德语		456	4	2	15000	1200		是		
63	法语		456	4	5	5000	1200		是		
64	西班牙语		456	4	1	5000	1200		是		
65	西班牙语		456	4	2	15000	1200		是		
66	葡萄牙语		456	4	1	5000	1200	英语	是		
67	意大利语		456	4	1	5000	1200	英语	是		
68	翻译		456	4	4	5000	1200	英语	是		
69	商务英语		456	4	2	5000	1200	英语	是		
70	新闻学		456	4	4	5000	1200	英语	是		
71	广播电视学		456	4	1	5000	1200	英语	是		
72	广告学		456	4	1	5000	1200	英语	是		
73	网络与新媒体		456	4	1	5000	1200	英语	是		
74	信息管理与信息系统		456	4	3	5000	1200	英语	是		
75	工商管理		456	4	4	5000	1200	英语	是		
76	会计学		456	4	6	5000	1200	英语	是		
77	公共关系学		456	4	3	5000	1200	英语	是		
109	上海海事大学 院校简称:上海海事				968						
51	能源与动力工程		456	4	42	5000	1200	不限	否		含交通运输、交通工程专业 航运管理方向 含经济学、国际经济与贸易、金融学专业 含财务管理、工商管理、旅游管理专业 含管理科学、电子商务专业 含机械设计制造及其自动化、机械电子工程专业 含物流工程、工业工程专业 含电气工程及其自动化、自动化、测控技术与仪器专业 含计算机科学与技术、信息管理与信息系统、网络工程专业 含电子信息工程、通信工程专业 含安全工程、环境工程专业
52	物流管理		456	4	56	5000	1200	不限	否		
53	交通运输类		456	4	93	5000	1200	不限	否		
54	交通管理		456	4	43	5000	1200	不限	否		
55	经济学类		456	4	47	5000	1200	不限	否		
56	会计学		456	4	32	5000	1200	不限	否		
57	工商管理类		456	4	8	5000	1200	不限	否		
58	管理科学与工程类		456	4	72	5000	1200	不限	否		
59	机械类		456	4	75	5000	1200	不限	否		
60	物流管理与工程类		456	4	65	5000	1200	不限	否		
61	电气类		456	4	88	5000	1200	不限	否		
62	计算机类		456	4	79	5000	1200	不限	否		
63	电子信息类		456	4	70	5000	1200	不限	否		
64	安全科学与工程类		456	4	40	5000	1200	不限	否		
65	船舶与海洋工程		456	4	29	5000	1200	不限	否		
66	港口航道与海岸工程		456	4	57	5000	1200	不限	否		
67	法学		456	4	38	6000	1200	不限	否		
68	机械类		456	4	5	15000	1200	不限	否		

本科普通批院校(本市)

理科

编 号	专 业	专业名称	招收 科目组	学 制	计划 数	收费 标准	住宿标准 元/年	外语 语种	是否 口试	备 注
	69	电气类	456	4	5	15000	1200	不限	否	电气工程与智能控制专业。中荷合作。 含英语、翻译、商务英语专业
	70	外国语言文学类	456	4	10	5000	1200	不限	否	
	71	日语	456	4	2	5000	1200	不限	否	
	72	数学类	456	4	3	5000	1200	不限	否	
	73	行政管理	456	4	2	5000	1200	不限	否	
	74	工业设计	456	4	3	5000	1200	不限	否	
	75	材料科学与工程	456	4	4	5000	1200	不限	否	
110		上海理工大学 院校简称:上海理工			632					
	51	能源动力类	456	4	50	5000	≤1200	不限	否	含能源与动力工程、新能源科学与工程、过程装备与控制工程等专业
	52	仪器类	456	4	7	5000	≤1200	不限	否	含测控技术与仪器等专业
	53	电子信息类	456	4	16	5000	≤1200	不限	否	含光电信息科学与工程、电子信息工程、电子科学与技术、通信工程等专业
	54	自动化类	456	4	7	5000	≤1200	不限	否	含自动化等专业
	55	计算机类	456	4	20	5000	≤1200	不限	否	含计算机科学与技术、网络工程、智能科学与技术等专业
	56	电气类	456	4	10	5000	≤1200	不限	否	含电气工程及其自动化等专业
	57	光电信息科学与工程	456	4	12	15000	≤1200	不限	否	中德合作。第三学年起前往德国科堡应用技术与艺术大学学习三学期。中德双学位。
	58	工商管理	456	4	14	12000	≤1200	不限	否	中美合作
	59	经济与贸易类	456	4	12	5000	≤1200	不限	否	含国际经济与贸易等专业
	60	金融学类	456	4	16	5000	≤1200	不限	否	含金融学等专业
	61	税收学	456	4	12	5000	≤1200	不限	否	
	62	管理科学与工程类	456	4	55	5000	≤1200	不限	否	含会计学、管理科学、信息管理 with 信息系统、工业工程、公共事业管理等专业
	63	机械类	456	4	45	5000	≤1200	不限	否	含机械设计制造及其自动化、车辆工程等专业
	64	机械设计制造及其自动化	456	4	25	15000	≤1200	不限	否	国际工程方向。中德合作。第四学年前往德国富特旺根应用技术大学学习一年,费用按德国标准自行承担。中德双学位。
	65	英语	456	4	10	5000	≤1200	不限	否	科技翻译方向
	66	日语	456	4	9	5000	≤1200	不限	否	
	67	德语	456	4	12	5000	≤1200	不限	否	
	68	英语	456	4	10	12000	≤1200	不限	否	金融与投资方向。中美合作。
	69	英语	456	4	10	12000	≤1200	不限	否	国际贸易方向。中美合作。
	70	土木类	456	4	30	5000	≤1200	不限	否	含土木工程、建筑环境与能源应用工程等专业
	71	环境工程	456	4	5	5000	≤1200	不限	否	
	72	印刷工程	456	4	10	5000	≤1200	不限	否	卓越工程师班
	73	包装工程	456	4	5	5000	≤1200	不限	否	
	74	新闻传播学类	456	4	21	5000	≤1200	不限	否	含传播学、广告学、编辑出版学等专业
	75	工业设计	456	4	20	5000	≤1200	不限	否	
	76	生物医学工程类	456	4	28	5000	≤1200	不限	否	含生物医学工程、假肢矫型工程、医学影像技术、医学信息工程等专业
	77	化工与制药类	456	4	16	5000	≤1200	不限	否	含制药工程等专业

本科普通批院校(本市)

理科

编 号	专 业	专业名称	招收 科目组	学 制	计划 数	收费 标准	住宿标准 元/年	外语 语种	是否 口试	备 注	
	78	食品科学与工程类	456	4	22	5000	≤1200	不限	否	含食品质量与安全、食品科学与工程等专业	
	79	数学与应用数学	456	4	15	5000	≤1200	不限	否		
	80	应用物理学	456	4	7	5000	≤1200	不限	否		
	81	应用化学	456	4	11	5000	≤1200	不限	否		
	82	机械设计制造及其自动化	456	4	10	15000	≤1200	不限	否		中德合作。中德双学位。
	83	国际经济与贸易	456	4	11	15000	≤1200	不限	否		
	84	会展经济与管理	456	4	16	15000	≤1200	不限	否		中英合作。中英双学位。
	85	机械设计制造及其自动化	456	4	16	15000	≤1200	不限	否		中英合作。中英双学位。
	86	电子信息科学与技术	456	4	16	15000	≤1200	不限	否		中英合作。中英双学位。
	87	材料类	456	4	21	5000	≤1200	不限	否	含材料科学与工程、材料成型及控制工程等专业	
112		华东政法大学 院校简称:华东政法			362						
	51	法学	456	4	27	6500	1200	不限	否	民商法律方向	
	52	法学	456	4	7	6500	1200	不限	否	刑事法律方向	
	53	法学	456	4	4	6500	1200	不限	是	本硕贯通卓越法律人才实验班。实行本科阶段与硕士阶段贯通制培养模式。外语口试成绩 C(含)以上。	
	54	法学	456	4	18	6500	1200	不限	否	经济法方向	
	55	法学	456	4	4	6500	1200	不限	否	涉外卓越商事法律人才实验班	
	56	法学	456	4	46	6500	1200	不限	否	国际经济法方向	
	57	法学	456	4	11	6500	1200	不限	否	沪港交流涉外卓越法律人才实验班	
	58	法学	456	4	17	6500	1200	不限	是	涉外卓越国际金融法律人才实验班。外语口试成绩 C(含)以上。	
	59	知识产权	456	4	18	5000	1200	不限	否	卓越人才实验班	
	60	经济学	456	4	6	5000	1200	不限	否		
	61	国际经济与贸易	456	4	12	5000	1200	不限	否		
	62	金融学	456	4	40	5000	1200	不限	否	金融工程方向	
	63	金融学	456	4	9	5000	1200	不限	否		
	64	会计学	456	4	31	5000	1200	不限	否		
	65	工商管理	456	4	11	5000	1200	不限	否		
	66	行政管理	456	4	8	5000	1200	不限	否		
	67	劳动与社会保障	456	4	9	5000	1200	不限	否		
	68	公共事业管理	456	4	2	5000	1200	不限	否		
	69	政治学与行政学	456	4	2	5000	1200	不限	否		
	70	新闻学	456	4	1	5000	1200	不限	否	法制新闻方向	
	71	新闻学	456	4	1	5000	1200	不限	否	卓越人才实验班	
	72	汉语言文学	456	4	1	5000	1200	不限	否	法商文秘方向	
	73	文化产业管理	456	4	5	5000	1200	不限	否		
	74	英语	456	4	13	5000	1200	英语	是	涉外法商方向。外语口试成绩 C(含)以上。	
	75	日语	456	4	7	5000	1200		是	涉外法商方向。外语语种为日语、英语。外语口试成绩 C(含)以上。	
	76	翻译	456	4	7	5000	1200	英语	是	涉外法商方向。外语口试成绩 C(含)以上。	
	77	德语	456	4	5	5000	1200		是	涉外法商方向。外语语种为德语、英语。外语口试成绩 C(含)以上。	
	78	社会学	456	4	18	5000	1200	不限	否		
	79	社会学	456	4	5	5000	1200	不限	否	社会管理方向	
	80	社会工作	456	4	10	5000	1200	不限	否		
	81	计算机科学与技术	456	4	7	5000	1200	不限	否	网络与信息安全方向	

本科普通批院校(本市)

理科

编 码	专 业	专业名称	招收 科目组	学 制	计划 数	收费 标准	住宿标准 元/年	外语 语种	是否 口试	备注
113		上海对外经贸大学 院校简称:上海经贸			522					外语口试成绩合格。语言类专业限招英语,其他专业外语语种不限,入学后教学外语语种为英语。
	51	国际经济与贸易	456	4	78	6500	1200	不限	是	国际投资方向
	52	金融学	456	4	71	5000	1200	不限	是	
	53	电子商务	456	4	15	5000	1200	不限	是	
	54	经济学	456	4	22	5000	1200	不限	是	
	55	金融工程	456	4	32	5000	1200	不限	是	
	56	保险学	456	4	4	5000	1200	不限	是	
	57	英语	456	4	4	5000	1200	英语	是	
	58	工商管理类	456	4	60	5000	1200	不限	是	
	59	会计学	456	4	40	5000	1200	不限	是	国际会计方向
	60	财务管理	456	4	13	5000	1200	不限	是	
	61	物流管理与工程类	456	4	5	15000	1200	不限	是	中澳合作。物流管理专业。
	62	金融学类	456	4	21	15000	1200	不限	是	中加合作。金融学专业。
	63	法学	456	4	13	6500	1200	不限	是	国际经济法方向
	64	法学	456	4	10	5000	1200	不限	是	商法方向
	65	国际政治	456	4	2	5000	1200	不限	是	
	66	汉语国际教育	456	4	3	5000	1200	不限	是	商务汉语方向
	67	外国语言文学类	456	4	2	15000	1200	英语	是	中英合作。英语专业(国际商务英语方向)。
	68	法语	456	4	8	5000	1200	英语	是	商务法语方向
	69	日语	456	4	10	5000	1200	英语	是	商务日语方向
	70	新闻学	456	4	5	5000	1200	不限	是	经济新闻报道方向
	71	应用统计学	456	4	10	5000	1200	不限	是	
	72	经济统计学	456	4	12	5000	1200	不限	是	
	73	信息管理与信息系统	456	4	10	5000	1200	不限	是	
	74	工商管理类	456	4	11	15000	1200	不限	是	中加合作。财务管理专业。
	75	旅游管理	456	4	4	5000	1200	不限	是	
	76	审计学	456	4	32	5000	1200	不限	是	注册会计师方向
	77	工商管理类	456	4	4	15000	1200	不限	是	中澳合作。国际商务专业。
	78	资产评估	456	4	16	5000	1200	不限	是	
	79	行政管理	456	4	3	5000	1200	不限	是	
	80	旅游管理类	456	4	2	15000	1200	不限	是	中德合作。会展经济与管理专业。
115		上海海洋大学 院校简称:上海海大			693					体检执行《普通高等学校招生体检工作指导意见》标准。入学后除日语、朝鲜语专业外,大学外语教学语种为英语。
	51	水产类	456	4	10	5000	1200	不限	否	含水产养殖学专业、水族科学与技术专业、水生动物医学专业。入学后第二年确定专业或专业方向。
	52	生物科学类	456	4	20	5000	1200	不限	否	含生物科学专业、生物科学专业(海洋生物方向)、生物技术专业、环境科学专业。入学第二年后确定专业或专业方向。

本科普通批院校(本市)

理科

编 号	专 业	专业名称	招收 科目组	学 制	计划 数	收费 标准	住宿标准 元/年	外语 语种	是否 口试	备 注	
	53	食品科学与工程类	456	4	28	5000	1200	不限	否	含食品科学与工程专业、食品科学与工程专业(食品物流工程方向)、食品质量与安全专业、包装工程专业。入学后第二年确定专业或专业方向。 含海洋科学专业(分为物理海洋学方向、海洋管理方向)、海洋技术专业(分为海洋信息工程方向、海洋测绘方向)、环境工程专业。入学后第二学期末分专业; 第四学期末分专业方向。 新专业。去年为生物技术专业(海洋生物制药方向)。 含物流管理、物流管理(食品物流管理方向)。入学后第二年确定专业或专业方向。 英语口试成绩 C(含)以上 新专业 英语口试成绩 C(含)以上 含公共行政管理方向、劳动人事管理方向。入学后第三年确定专业或专业方向。 食品经济管理方向 含建筑环境与能源应用工程专业、能源与动力工程专业。入学后第二年确定专业或专业方向。 市场营销专业(国际商务方向)。与澳大利亚塔斯马尼亚大学联合培养。中澳双学位。 信息管理 with 信息系统专业。与澳大利亚塔斯马尼亚大学联合培养。中澳双学位。	
	54	海洋科学类	456	4	20	5000	1200	不限	否		
	55	生物制药	456	4	20	5000	1200	不限	否		
	56	空间信息与数字技术	456	4	15	5000	1200	不限	否		
	57	物流管理	456	4	20	5000	1200	不限	否		
	58	物流工程	456	4	15	5000	1200	不限	否		
	59	农林经济管理	456	4	5	5000	1200	不限	否		
	60	国际经济与贸易	456	4	25	6000	1200	不限	是		
	61	金融学	456	4	25	5000	1200	不限	否		
	62	会计学	456	4	30	5000	1200	不限	否		
	63	市场营销	456	4	15	5000	1200	不限	否		
	64	计算机科学与技术	456	4	45	6500	1200	不限	否		
	65	软件工程	456	4	30	5000	1200	不限	否		
	66	机械设计制造及其自动化	456	4	55	5000	1200	不限	否		
	67	工业工程	456	4	20	5000	1200	不限	否		
	68	电气工程及其自动化	456	4	20	5000	1200	不限	否		
	69	英语	456	4	20	5000	1200	英语	是		
	70	日语	456	4	20	5000	1200	不限	否		
	71	朝鲜语	456	4	15	5000	1200	不限	否		
	72	行政管理	456	4	20	5000	1200	不限	否		
	73	社会工作	456	4	15	5000	1200	不限	否		
	74	工商管理	456	4	20	5000	1200	不限	否		
	75	能源动力类	456	4	50	5000	1200	不限	否		
	76	信息与计算科学	456	4	15	5000	1200	不限	否		
	77	工商管理类	456	4	40	15000	1200	英语	否		
	78	管理科学与工程类	456	4	60	15000	1200	英语	否		
116		上海戏剧学院 院校简称:上海戏剧			5						全部走读。入学后外语教学语种为英语。
	51	公共事业管理	456	4	5	10000		不限	否		艺术管理方向

本科普通批院校(本市)

理科

编 码	专 业	专业名称	招收 科目组	学 制	计划 数	收费 标准	住宿标准 元/年	外语 语种	是否 口试	备 注
118		上海音乐学院 院校简称:上海音乐			15					本市生源(除郊区以外)一律走读。入学外语考试语种不限,入学后外语教学语种为英语。
	51	公共事业管理	456	4	8	10000	1200	不限	否	艺术管理方向
	52	艺术与科技	456	4	7	10000	1200	不限	否	音乐科技与艺术方向
119		上海大学 院校简称:上海大学			1074					2013-2015 年各专业录取人数及考分详见上海大学本科招生网
	51	理科试验班类	45	4	10	5000	1200	不限	否	钱伟长学院(国家试点学院)。含应用物理、数学与应用数学、应用化学、材料设计科学与工程专业。第一学年末进行专业分流。分流时,学生依据本人意愿填满四个专业,学校按照大一学习成绩从高到低排序,依据各专业招生计划数及学生填报志愿的顺序分流到专业。无色盲。
	52	汉语言文学	456	4	8	5000	1200	不限	否	该专业代表人文社科类。含哲学、汉语言文学、历史学、汉语国际教育、社会学、社会工作、英语、广播电视学、新闻学、广告学、法学专业。第一学年末进行专业分流。分流时,学生依据本人意愿填满所在类内的所有专业,学校按照分流综合成绩从高到低排序,依据各专业最大可容纳学生数及学生填报志愿的顺序分流到专业[分流进英语专业的要求:填报分流志愿时学生的大学英语必须达到B(含)以上]。分流综合成绩由高考成绩、大一学习成绩以及个人综合表现组成。
	53	日语	456	4	2	5000	1200	不限	否	外语高考成绩 115 分(含)以上。无口吃。
	54	工商管理	456	4	128	5000	1200	不限	是	该专业代表经济管理类。含经济学院(含国际经济与贸易、金融学、经济学专业)、档案学、信息管理与信息系统、工程管理、管理科学、工商管理(专业主干课程采用英文教学)、会计学、物流管理、人力资源管理、财务管理专业。第一学年末进行专业分流。分流时,学生依据本人意愿填满所在类内的所有专业,学校按照分流综合成绩从高到低排序,依据各专业最大可容纳学生数及学生填报志愿的顺序分流到专业。分流综合成绩由高考成绩、大一学习成绩以及个人综合表现组成。外语口试成绩须达C(含)以上。

本科普通批院校(本市)

理科

编 号	专 业	专业名称	招收 科目组	学 制	计划 数	收费 标准	住宿标准 元/年	外语 语种	是否 口试	备 注
	55	电气工程及其自动化	456	4	620	5000	1200	不限	否	该专业代表理学工学类。含理论与应用力学、数学与应用数学、信息与计算科学、应用物理学、电子信息科学与技术、微电子科学与工程、应用化学、冶金工程、金属材料工程、无机非金属材料工程、电子科学与技术、材料物理、高分子材料与工程、机械工程、机械工程(卓越工程师班)、测控技术与仪器、工业工程、包装工程、工业设计、电气工程及其自动化、自动化、通信工程、电子信息工程、生物医学工程、计算机科学与技术、环境工程、化学工程与工艺、生物工程、食品科学与工程、土木工程、数字媒体技术、建筑学、城乡规划、哲学、档案学专业。第一学年末进行专业分流。分流时,学生依据本人意愿填满所在类内的所有专业,学校按照分流综合成绩从高到低排序,依据各专业最大可容纳学生数及学生填报志愿的顺序分流到专业。分流综合成绩由高考成绩、大一学习成绩以及个人综合表现组成。无色盲。生物科目考生限招 20 名。
	56	通信工程	45	4	9	6500	1200	不限	否	翔英学院。无色盲。
	57	电子信息工程	45	4	9	6500	1200	不限	否	翔英学院。无色盲。
	58	信息工程	45	4	45	15000	1200	不限	否	中法合作。入校后第一外语为法语(零基础强化)。培养模式:①上海大学本科(4年)②上海大学本科(3年)+法国工程师(2.5年),双文凭③上海大学本科(3年)+法国硕士(2年),双文凭。在法期间学费 3.5 万人民币/年,注册费约 500 欧元/年。无色盲。
	59	机械工程	45	4	35	15000	1200	不限	否	同 58 专业
	60	材料科学与工程	45	4	10	15000	1200	不限	否	同 58 专业
	61	生物工程	45	4	5	15000	1200	不限	否	无色盲、色弱。其他同 58 专业。
	62	国际经济与贸易	456	4	90	15000	1200	不限	否	中澳合作。外语高考成绩 110 分(含)以上。
	63	工商管理	456	4	78	15000	1200	不限	否	同 62 专业
	64	信息管理与信息系统	45	4	25	15000	1200	不限	否	同 62 专业
120		上海交通大学医学院 院校简称:交大医学			45					
	51	临床医学(八年制法语班)	45	8	10	10000	1200	不限	否	本博连读
	52	临床医学(八年制)	45	8	20	6500	1200	不限	否	本博连读
	53	临床医学(八年制)	45	8	5	6500	1200	不限	否	口腔医学方向。本博连读。
	54	临床医学(五年制英语班)	45	5	5	19500	1200	英语	否	中外合作专业。英语高考成绩 125 分(含)以上。收费以当年财政批复为准。
	55	临床医学(五年制)	45	5	5	6500	1200	不限	否	

本科普通批院校(本市)

理科

编 码	专 业	专业名称	招收 科目组	学 制	计划 数	收费 标准	住宿标准 元/年	外语 语种	是否 口试	备 注
121		上海中医药大学 院校简称:上海中医			158					
	51	中医学	456	5 +3	5	6500		英语	是	5+3 一体化针灸推拿英语方向。英语高考成绩 105 分(含)以上,英语口语成绩 B(含)以上。大一、大二在上海交通大学接受通识教育,住宿费按照上海交通大学标准,大三后回上海中医药大学学习专业课程。无色盲、色弱。
	52	中医学	456	5 +3	10	6500		不限	否	5+3 一体化。大一、大二在华东师范大学接受通识教育,住宿费按照华东师范大学标准,大三后回上海中医药大学学习专业课程。无色盲、色弱。
	53	中医学	456	5	9	6500	1200	不限	否	五年制。无色盲、色弱。
	54	针灸推拿学	456	5	5	6500	1200	不限	否	无色盲、色弱
	55	中药学	456	4	40	6500	1200	不限	否	无色盲、色弱
	56	听力与言语康复学	456	4	7	5000	1200	不限	否	无色盲、色弱
	57	生物医学工程	456	4	15	5000	1200	不限	否	中医信息与工程方向。无色盲、色弱。
	58	药学	456	4	22	19000	1200	英语	否	中英合作。高收费专业。英语高考成绩 90 分(含)以上。无色盲、色弱。
	59	护理学	456	4	30	6500	1200	不限	否	无色盲、色弱
	60	食品卫生与营养学	456	4	10	5000	1200	不限	否	无色盲、色弱
61	公共事业管理	456	4	5	6500	1200	不限	否	卫生管理方向	
123		上海师范大学 院校简称:上海师大			588					就读地址:奉贤校区
	51	新闻传播学类	456	4	20	5000	500-1200	不限	否	含广告学、广播电视学、编辑出版学专业
	52	公共管理类	456	4	16	5000	500-1200	不限	否	含行政管理、劳动与社会保障专业
	53	法学	456	4	10	5000	500-1200	不限	否	
	54	人力资源管理	456	4	10	5000	500-1200	不限	否	
	55	英语	456	4	15	5000	500-1200	英语	是	英语口语成绩 B(含)以上
	56	日语	456	4	10	5000	500-1200		否	外语语种为英语、日语
	57	应用心理学	456	4	12	5000	500-1200	不限	否	
	58	数学类	456	4	50	5000	500-1200	不限	否	含数学与应用数学、信息与计算科学、统计学专业
	59	教育技术学	456	4	20	5000	500-1200	不限	否	无色盲
	60	物理学	456	4	20	5000	500-1200	不限	否	无色盲
	61	化学类	456	4	45	5000	500-1200	不限	否	含应用化学、化学工程与工艺专业。无色弱。
	62	环境工程	456	4	35	5000	500-1200	不限	否	无色弱
	63	生物科学类	456	4	30	5000	500-1200	不限	否	含生物技术、生物科学专业。无色弱。
	64	植物生产类	456	4	10	15000	500-1200	不限	否	中荷合作。园艺专业。无色弱。
	65	食品科学与工程	456	4	20	5000	500-1200	不限	否	无色弱
	66	旅游管理类	456	4	40	5000	500-1200	不限	否	含旅游管理、酒店管理、会展经济与管理专业
67	地理科学类	456	4	30	5000	500-1200	不限	否	含地理信息科学、人文地理与城乡规划专业。无色盲。	
68	电子信息类	456	4	35	5000	500-1200	不限	否	含计算机科学与技术、通信工程、电子信息工程、电气工程及其自动化专业。无色盲。	

本科普通批院校(本市)

理科

编 号	专 业	专业名称	招收 科目组	学 制	计划 数	收费 标准	住宿标准 元/年	外语 语种	是否 口试	备 注
	69	电子信息类	456	4	10	15000	500-1200	不限	否	中美合作。电子信息工程专业。无色盲。
	70	机械类	456	4	10	15000	500-1200	不限	否	中美合作。机械设计制造及其自动化专业。无色盲。
	71	机械类	456	4	10	15000	500-1200	不限	否	中德合作。汽车服务工程专业。无色盲。
	72	土木类	456	4	15	15000	500-1200	不限	否	中英合作。土木工程专业。建议近视不高于 800 度。
	73	工程管理	456	4	25	5000	500-1200	不限	否	建议近视不高于 800 度
	74	经济学类	456	4	10	15000	500-1200	不限	否	中美合作。经济学专业。
	75	经济学类	456	4	10	15000	500-1200	不限	否	中法合作。经济学专业。
	76	金融学类	456	4	35	5000	500-1200	不限	否	含金融学、金融工程、信用管理、投资学、保险学专业
	77	计算机类	456	4	10	15000	500-1200	不限	否	中法合作。计算机科学与技术专业。无色盲。
	78	经济学	456	4	10	5000	500-1200	不限	否	
	79	工商管理类	456	4	15	5000	500-1200	不限	否	含财务管理、资产评估、电子商务专业
132		复旦大学医学院 院校简称:复旦医学			10					各专业招生计划数仅供参考,学校承诺所有录取考生均满足第一专业志愿。部分专业课程英语授课。
	51	临床医学(8 年制)	456	8	4	6500		不限	否	色盲色弱不宜
	52	临床医学(5 年制)	456	5	1	6500		不限	否	色盲色弱不宜
	53	临床医学	456	5	1	6500		不限	否	儿科学方向。色盲色弱不宜。
	54	基础医学	456	5	1	6500		不限	否	色盲色弱不宜
	55	预防医学	456	5	1	6500		不限	否	色盲色弱不宜
	56	公共事业管理	456	4	1	6500		不限	否	
	57	药学	456	4	1	6500		不限	否	色盲色弱不宜
411		上海杉达学院 院校简称:上海杉达			561					英语、日语、翻译、西班牙语、旅游管理、酒店管理专业一、二年级在本校嘉善校区就读,三、四年级在本校金海校区就读;市场营销(快时尚营销方向)专业一年级在本校嘉善校区就读,二、三、四年级在上海杉达学院时尚学院就读;其他专业一年级在本校嘉善校区就读,二、三、四年级在本校金海校区就读。
	51	经济与贸易类	456	4	15	35000	2400	不限	是	国际经济与贸易专业(中美合作)。外语口试成绩合格。原则上数学高考成绩 90 分(含)以上、外语高考成绩 100 分(含)以上。
	52	国际经济与贸易	456	4	15	23000	2400	不限	否	
	53	金融学	456	4	18	23000	2400	不限	否	
	54	会计学	456	4	18	23000	2400	不限	否	
	55	财务管理	456	4	20	23000	2400	不限	否	
	56	市场营销	456	4	20	23000	2400	不限	否	
	57	法学	456	4	21	23000	2400	不限	否	
	58	行政管理	456	4	16	23000	2400	不限	否	人力资源管理方向
	59	劳动与社会保障	456	4	16	23000	2400	不限	否	
	60	食品质量与安全	456	4	36	23000	2400	不限	否	
	61	工程管理	456	4	30	23000	2400	不限	否	
	62	旅游管理	456	4	15	23000	2400	不限	是	外语口试成绩合格

本科普通批院校(本市)

理科

编 码	专 业	专业名称	招收 科目组	学 制	计划 数	收费 标准	住宿标准 元/年	外语 语种	是否 口试	备 注	
	63	酒店管理	456	4	15	23000	2400	不限	是	外语口试成绩合格 原则上数学高考成绩 90 分(含)以上 金融信息系统方向 数据安全方向 外语口试成绩合格。原则上外语高考成绩 100 分(含)以上。 外语口试成绩合格。原则上外语高考成绩 100 分(含)以上。 日语翻译方向。外语口试成绩合格。原则上外语高考成绩 100 分(含)以上。 韩语翻译方向。外语口试成绩合格。原则上外语高考成绩 100 分(含)以上。 外语口试成绩合格。原则上外语高考成绩 100 分(含)以上。 传媒经营方向 快时尚营销方向	
	64	计算机科学与技术	456	4	40	23000	2400	不限	否		
	65	软件工程	456	4	36	23000	2400	不限	否		
	66	电子商务	456	4	40	23000	2400	不限	否		
	67	信息管理与信息系统	456	4	20	23000	2400	不限	否		
	68	信息管理与信息系统	456	4	20	23000	2400	不限	否		
	69	英语	456	4	10	23000	2400	不限	是		
	70	日语	456	4	10	23000	2400	不限	是		
	71	翻译	456	4	15	23000	2400	不限	是		
	72	翻译	456	4	10	23000	2400	不限	是		
	73	西班牙语	456	4	10	23000	2400	不限	是		
	74	新闻学	456	4	10	23000	2400	不限	否		
	75	新闻学	456	4	10	23000	2400	不限	否		
	76	网络与新媒体	456	4	20	23000	2400	不限	否		
	77	市场营销	456	4	5	23000	2400	不限	否		
	78	护理学	456	4	15	23000	2400	不限	否		
	79	康复治疗学	456	4	30	23000	2400	不限	否		
	80	汉语国际教育	456	4	5	23000	2400	不限	否		
417		上海电力学院 院校简称:上海电力			747						
	51	能源与动力工程	456	4	8	5000	1200	不限	否		卓越工程师班
	52	能源与动力工程	456	4	40	5000	1200	不限	否		
	53	机械设计制造及其自动化	456	4	20	5000	1200	不限	否		
	54	环境工程	456	4	24	5000	1200	不限	否	无色盲、色弱	
	55	材料化学	456	4	11	5000	1200	不限	否	无色盲、色弱	
	56	材料科学与工程	456	4	24	5000	1200	不限	否	无色盲、色弱	
	57	化学工程与工艺	456	4	10	5000	1200	不限	否	无色盲、色弱	
	58	应用化学	456	4	24	5000	1200	不限	否	无色盲、色弱	
	59	电气工程及其自动化	45	4	10	5000	1200	不限	否	卓越工程师班。无色盲。	
	60	电气工程及其自动化	45	4	75	5000	1200	不限	否	无色盲	
	61	自动化	456	4	10	5000	1200	不限	否	卓越工程师班。无色盲。	
	62	自动化	456	4	38	5000	1200	不限	否	无色盲	
	63	测控技术与仪器	456	4	42	5000	1200	不限	否	无色盲	
	64	计算机科学与技术	456	4	10	5000	1200	不限	否	卓越工程师班。无色盲。	
	65	计算机科学与技术	456	4	25	5000	1200	不限	否	无色盲	
	66	通信工程	456	4	25	5000	1200	不限	否	无色盲	
	67	软件工程	456	4	25	5000	1200	不限	否		
	68	信息安全	456	4	25	5000	1200	不限	否		
	69	电子信息工程	456	4	10	5000	1200	不限	否	卓越工程师班	
	70	电子信息工程	456	4	12	5000	1200	不限	否		
	71	光电信息科学与工程	456	4	25	5000	1200	不限	否		
	72	电子科学与技术	456	4	24	5000	1200	不限	否		
	73	工商管理	456	4	18	5000	1200	不限	否		

本科普通批院校(本市)

理科

编 号	专 业	专业名称	招收 科目组	学 制	计划 数	收费 标准	住宿标准 元/年	外语 语种	是否 口试	备 注
	74	工程管理	456	4	26	5000	1200	不限	否	中英合作办学。无色盲。
	75	物流管理	456	4	28	5000	1200	不限	否	
	76	信息管理与信息系统	456	4	25	5000	1200	不限	否	
	77	国际经济与贸易	456	4	17	5000	1200	不限	否	
	78	经济学	456	4	17	5000	1200	不限	否	
	79	公共事业管理	456	4	10	5000	1200	不限	否	
	80	信息与计算科学	456	4	25	5000	1200	不限	否	
	81	应用物理学	456	4	26	5000	1200	不限	否	
	82	电气工程及其自动化	45	4	14	15000	1200	不限	否	
	83	机械电子工程	456	4	12	5000	1200	不限	否	
	84	网络工程	456	4	12	5000	1200	不限	否	
422		上海应用技术大学 院校简称:上应大			975					就读地址:奉贤区海泉路100号。入学后除德语专业外,其他专业外语教学语种为英语。
	51	材料类	456	4	60	5000	1200	不限	否	含材料科学与工程、复合材料与工程、材料物理专业。第一学年末在大类内进行专业分流。详见学校招生章程。
	52	机械类	456	4	60	5000	1200	不限	否	含机械设计制造及其自动化、材料成型及控制工程、过程装备与控制工程专业。第一学年末在大类内进行专业分流。详见学校招生章程。
	53	机械设计制造及其自动化	456	4	10	15000	1200	不限	否	中美合作。数控技术方向。
	54	电气类	456	4	30	5000	1200	不限	否	含电气工程及其自动化、自动化、电子信息工程专业。第一学年末在大类内进行专业分流。详见学校招生章程。
	55	电气工程及其自动化	456	4	8	15000	1200	不限	否	中美合作。工业自动化方向。
	56	计算机类	456	4	111	5000	1200	不限	否	含计算机科学与技术、软件工程、网络工程专业。第一学年末在大类内进行专业分流。详见学校招生章程。
	57	能源与动力工程	456	4	25	5000	1200	不限	否	含工业和建筑节能技术、新能源技术方向
	58	建筑学	456	5	2	5000	1200	不限	否	要求有美术基础
	59	土木工程	456	4	29	5000	1200	不限	否	含交通土建、建筑工程方向
	60	建筑环境与能源应用工程	456	4	19	5000	1200	不限	否	
	61	安全工程	456	4	24	5000	1200	不限	否	
	62	工程管理	456	4	18	5000	1200	不限	否	
	63	化工与制药类	456	4	118	5000	1200	不限	否	工学、理学类。含应用化学、化学工程与工艺、制药工程、给排水科学与工程、环境工程专业。第一学年末在大类内进行专业分流。详见学校招生章程。
	64	应用化学	456	4	15	15000	1200	不限	否	中国-新西兰合作。分析与监测方向。
	65	食品科学与工程	456	4	54	5000	1200	不限	否	含食品加工工艺、食品质量与安全方向
	66	轻化工程	456	4	10	5000	1200	不限	否	含香料香精工艺、化妆品工艺方向
	67	生物工程	456	4	29	5000	1200	不限	否	含发酵工程、生物制药方向
	68	工商管理类	456	4	96	5000	1200	不限	否	经济学、管理学类。含会计学、国际经济与贸易、信息管理与信息系统、市场营销、会展经济与管理专业。第一学年末在大类内进行专业分流。详见学校招生章程。

本科普通批院校(本市)

理科

编 号	专 业	专业名称	招收 科目组	学 制	计划 数	收费 标准	住宿标准 元/年	外语 语种	是否 口试	备 注
	69	市场营销	456	4	18	15000	1200	不限	否	中加合作 国际商务方向。英语高考成绩 100 分(含)以上, 英语口语成绩 C(含)以上。 国际商务方向。外语语种为英语、德语。英语或德语高考成绩 95 分(含)以上, 英语或德语口试成绩 C(含)以上。 要求有美术基础 轨道通号技术方向 轨道供电牵引方向 车辆工程方向 法学、管理学类。含劳动与社会保障(人力资源管理方向)、文化产业管理、社会工作(社会发展与管理方向)专业。第一学年末在大类内进行专业分流。详见学校招生章程。
	70	英语	456	4	25	5000	1200	英语	是	
	71	德语	456	4	18	5000	1200		是	
	72	园艺	456	4	14	5000	1200	不限	否	
	73	园林	456	4	11	5000	1200	不限	否	
	74	生态学	456	4	14	5000	1200	不限	否	
	75	风景园林	456	4	8	5000	1200	不限	否	
	76	通信工程	456	4	25	5000	1200	不限	否	
	77	铁道工程	456	4	17	5000	1200	不限	否	
	78	电气工程及其自动化	456	4	10	5000	1200	不限	否	
	79	机械设计制造及其自动化	456	4	14	5000	1200	不限	否	
	80	公共管理类	456	4	40	5000	1200	不限	否	
	81	数学与应用数学	456	4	24	5000	1200	不限	否	
	82	光电信息科学与工程	456	4	19	5000	1200	不限	否	
424		上海工程技术大学 院校简称:工程大			1056					就读地址:松江区龙腾路 333 号。未尽事宜详见学校招生章程。
	47	车辆工程	456	4	53	5000	1200	不限	否	城市轨道交通车辆工程方向。无色盲。
	48	轨道交通信号与控制	456	4	65	5000	1200	不限	否	无色盲、色弱
	49	交通运输	456	4	40	5000	1200	不限	否	城市轨道交通运营管理方向。无色盲。
	50	交通工程	456	4	20	5000	1200	不限	否	无色盲
	51	机械工程	456	4	70	5000	1200	不限	否	现代装备与控制工程方向
	52	能源与动力工程	456	4	35	5000	1200	不限	否	
	53	机械设计制造及其自动化	456	4	35	5000	1200	不限	否	
	54	机械电子工程	456	4	20	5000	1200	不限	否	无色盲
	55	计算机科学与技术	456	4	50	5000	1200	不限	否	
	56	自动化	456	4	12	5000	1200	不限	否	无色盲
	57	电气工程及其自动化	456	4	34	5000	1200	不限	否	无色盲
	58	电子信息类	456	4	20	15000	1200	不限	否	中美合作。电子信息工程专业。无色盲。
	59	自动化类	456	4	20	15000	1200	不限	否	中美合作。自动化(汽车电子工程)专业。无色盲。
	60	广播电视工程	456	4	28	5000	1200	不限	否	无色盲
	61	工商管理	456	4	15	5000	1200	不限	否	邮轮经济方向
	62	金融学	456	4	45	5000	1200	不限	否	
	63	工程管理	456	4	15	5000	1200	不限	否	
	64	信息管理与信息系统	456	4	15	5000	1200	不限	否	
	65	国际经济与贸易	456	4	32	5000	1200	不限	否	东方管理方向
	66	旅游管理	456	4	5	5000	1200	不限	否	
	67	工业工程	456	4	5	5000	1200	不限	否	
	68	财务管理	456	4	22	5000	1200	不限	否	
	69	管理科学	456	4	10	5000	1200	不限	否	
	70	人力资源管理	456	4	25	5000	1200	不限	否	

本科普通批院校(本市)

理科

编 码	专 业	专业名称	招收 科目组	学 制	计划 数	收费 标准	住宿标准 元/年	外语 语种	是否 口试	备 注
	71	市场营销	456	4	18	5000	1200	不限	否	
	72	物流管理	456	4	15	5000	1200	不限	否	
	73	劳动与社会保障	456	4	20	5000	1200	不限	否	
	74	高分子材料与工程	456	4	15	5000	1200	不限	否	无色盲、色弱
	75	化学工程与工艺	456	4	8	5000	1200	不限	否	无色盲、色弱
	76	制药工程	456	4	29	5000	1200	不限	否	无色盲、色弱
	77	环境工程	456	4	15	5000	1200	不限	否	无色盲、色弱
	78	药物化学	456	4	10	5000	1200	不限	否	无色盲、色弱
	79	焊接技术与工程	456	4	8	5000	1200	不限	否	无色盲、色弱
	80	材料科学与工程	456	4	10	5000	1200	不限	否	无色盲、色弱
	81	电子封装技术	456	4	8	5000	1200	不限	否	无色盲、色弱
	82	材料成型及控制工程	456	4	6	5000	1200	不限	否	无色盲、色弱
	83	车辆工程	456	4	20	5000	1200	不限	否	无色盲
	84	交通运输	456	4	15	5000	1200	不限	否	汽车运用工程方向。无色盲。
	85	汽车服务工程	456	4	18	5000	1200	不限	否	无色盲
	86	机械类	456	4	20	15000	1200	不限	否	中美合作。机械设计制造及其自动化(汽车工程)专业。无色盲。
	87	交通运输类	456	4	10	15000	1200	不限	否	中美合作。交通运输(汽车运用工程)专业。无色盲。
	88	广告学	456	4	2	5000	1200	不限	否	
	89	工业设计	456	4	10	5000	1200	不限	否	
	90	交通运输	456	4	2	5000	1200	不限	否	航空器械维修方向。只招男生。无色盲、色弱。
	91	物流管理	456	4	20	5000	1200	不限	否	航空物流方向
	92	工商管理	456	4	20	5000	1200	不限	否	航空经营管理方向
	93	服装设计与工程	456	4	46	5000	1200	不限	否	
	94	纺织工程	456	4	15	5000	1200	不限	否	
	95	翻译	456	4	5	5000	1200	不限	否	
425		上海体育学院 院校简称:上海体院			26					
	51	新闻学	456	4	4	5000	1200	不限	否	体育新闻方向
	52	英语	456	4	2	5000	1200	英语	否	体育英语方向。英语高考成绩 110 分(含)以上。
	53	运动人体科学	456	4	4	5000	1200	不限	否	
	54	运动康复	456	4	4	5000	1200	不限	否	
	55	应用心理学	456	4	2	5000	1200	不限	否	运动心理学方向
	56	康复治疗学	456	4	4	5000	1200	不限	否	
	57	体育经济与管理	456	4	4	5000	1200	不限	否	
	58	市场营销	456	4	2	5000	1200	不限	否	体育市场营销方向
427		上海立信会计金融学院 院校简称:立信金融			1165					
	51	经济学类	456	4	120	5000	1200	不限	否	含经济学、国际经济与贸易专业。其中经济学专业含国际经济方向和服务经济方向。国际经济方向采取新生入校即行选拔方式,其他专业采取入校一年半后进行专业分流。就读校区:浦东校区。
	52	经济统计学	456	4	30	5000	1200	不限	否	金融统计学方向。就读校区:浦东校区。

本科普通批院校(本市)

理科

编 号	专 业	专业名称	招收 科目组	学 制	计划 数	收费 标准	住宿标准 元/年	外语 语种	是否 口试	备 注
53	金融学类		456	4	195	5000	1200	不限	否	含金融学、信用管理专业。其中金融学专业含国际金融方向、金融理财方向、合规与反洗钱方向和 CFA 方向。国际金融方向、合规与反洗钱方向采取新生入校即行选拔方式, 其他专业采取入校一年半后进行专业分流。就读校区:浦东校区。
54	金融工程		456	4	15	5000	1200	不限	否	就读校区:浦东校区
55	保险学		456	4	25	5000	1200	不限	否	就读校区:浦东校区
56	保险学		456	4	35	5000	1200	不限	否	保险精算方向。就读校区:浦东校区。
57	金融数学		456	4	15	5000	1200	不限	否	就读校区:浦东校区
58	法学		456	4	20	5000	1200	不限	否	经济法方向。就读校区:浦东校区。
59	法学		456	4	5	5000	1200	不限	否	金融法方向。就读校区:浦东校区。
60	数学与应用数学		456	4	15	5000	1200	不限	否	就读校区:浦东校区
61	应用统计学		456	4	30	5000	1200	不限	否	就读校区:浦东校区
62	计算机科学与技术		456	4	15	5000	1200	不限	否	IT 财经应用方向。就读校区:浦东校区。
63	计算机科学与技术		456	4	30	5000	1200	不限	否	金融信息技术方向。就读校区:浦东校区。
64	信息管理与信息系统		456	4	30	5000	1200	不限	否	金融信息管理方向。就读校区:浦东校区。
65	国际商务		456	4	25	5000	1200	不限	否	就读校区:浦东校区
66	电子商务		456	4	20	5000	1200	不限	否	支付清算方向。就读校区:浦东校区。
67	财政学类		456	4	85	5000	1200	不限	否	含税收学、财政学专业。其中税收学专业含国际税收方向, 财政学专业含绩效评价方向。国际税收方向采取新生入校即行选拔方式, 其他专业采取入校一年半后进行专业分流。就读校区:松江校区。
68	社会工作		456	4	5	5000	1200	不限	否	就读校区:松江校区
69	英语		456	4	5	5000	1200	英语	是	金融英语方向。英语口语成绩合格。就读校区:松江校区。
70	日语		456	4	10	5000	1200		否	商务日语方向。外语语种为英语、日语。就读校区:松江校区。
71	商务英语		456	4	15	5000	1200	英语	是	英语口语成绩合格。就读校区:松江校区。
72	房地产开发与管理		456	4	20	5000	1200	不限	否	就读校区:松江校区
73	工商管理类		456	4	95	5000	1200	不限	否	含工商管理、市场营销、人力资源管理、物流管理专业。其中工商管理专业含国际企业管理方向和金融艺术管理方向, 物流管理专业含物流金融管理方向。国际企业管理方向采取新生入校即行选拔方式, 其他专业采取入校一年半后进行专业分流。就读校区:松江校区。
74	市场营销		456	4	10	5000	1200	不限	否	金融营销方向。该专业为应用型本科试点专业。就读校区:松江校区。
75	会计学		456	4	90	5000	1200	不限	否	含 ACCA、CIMA 方向, 上述两个方向采取新生入校即行选拔方式。就读校区:松江校区。
76	财务管理		456	4	75	5000	1200	不限	否	就读校区:松江校区
77	审计学		456	4	25	5000	1200	不限	否	就读校区:松江校区

本科普通批院校(本市)

理科

编 码	专 业	专业名称	招收 科目组	学 制	计划 数	收费 标准	住宿标准 元/年	外语 语种	是否 口试	备 注
	78	审计学	456	4	25	5000	1200	不限	否	注册会计师方向。就读校区:松江校区。
	79	审计学	456	4	35	5000	1200	不限	否	信息系统审计方向。就读校区:松江校区。
	80	资产评估	456	4	25	5000	1200	不限	否	就读校区:松江校区
	81	行政管理	456	4	10	5000	1200	不限	否	金融事务助理方向。就读校区:松江校区。
	82	劳动与社会保障	456	4	10	5000	1200	不限	否	就读校区:松江校区
428		上海第二工业大学 院校简称:二工大			487					
	51	机械工程	456	4	10	5000	1050-1200	不限	否	卓越工程师班
	52	机械工程	456	4	21	5000	1050-1200	不限	否	
	53	材料成型及控制工程	456	4	12	5000	1050-1200	不限	否	
	54	机械电子工程	456	4	9	5000	1050-1200	不限	否	
	55	自动化	456	4	8	5000	1050-1200	不限	否	
	56	测控技术与仪器	456	4	5	5000	1050-1200	不限	否	
	57	车辆工程	456	4	38	5000	1050-1200	不限	否	
	58	工业工程	456	4	4	5000	1050-1200	不限	否	
	59	信息管理与信息系统	456	4	23	5000	1050-1200	不限	否	
	60	通信工程	456	4	16	5000	1050-1200	不限	否	
	61	电子信息工程	456	4	10	5000	1050-1200	不限	否	卓越工程师班
	62	光电信息科学与工程	456	4	8	5000	1050-1200	不限	否	
	63	计算机科学与技术	456	4	29	5000	1050-1200	不限	否	
	64	网络工程	456	4	9	5000	1050-1200	不限	否	
	65	智能科学与技术	456	4	14	5000	1050-1200	不限	否	
	66	软件工程	456	4	33	5000	1050-1200	不限	否	
	67	数字媒体技术	456	4	19	5000	1050-1200	不限	否	
	68	环境工程	456	4	18	5000	1050-1200	不限	否	
	69	环保设备工程	456	4	9	5000	1050-1200	不限	否	
	70	材料化学	456	4	8	5000	1050-1200	不限	否	
	71	材料科学与工程	456	4	29	5000	1050-1200	不限	否	工程教育试点班
	72	信息与计算科学	456	4	6	5000	1050-1200	不限	否	英语口语成绩 C(含)以上 外语语种为英语、日语
	73	应用统计学	456	4	12	5000	1050-1200	不限	否	
	74	英语	456	4	9	5000	1050-1200	英语	是	
	75	日语	456	4	4	5000	1050-1200		否	
	76	物流管理	456	4	20	5000	1050-1200	不限	否	
	77	信用管理	456	4	13	5000	1050-1200	不限	否	
	78	财务管理	456	4	15	5000	1050-1200	不限	否	
	79	投资学	456	4	11	5000	1050-1200	不限	否	
	80	国际商务	456	4	11	5000	1050-1200	不限	否	
	81	会展经济与管理	456	4	25	5000	1050-1200	不限	否	
	82	电子商务	456	4	20	5000	1050-1200	不限	否	
	83	工业设计	456	4	9	5000	1050-1200	不限	否	
429		上海商学院 院校简称:上海商院			322					
	51	工商管理	456	4	2	5000	1200	不限	否	
	52	市场营销	456	4	9	5000	1200	不限	否	
	53	物流管理	456	4	14	5000	1200	不限	否	
	54	财务管理	456	4	15	5000	1200	不限	否	
	55	会计学	456	4	14	5000	1200	不限	否	

本科普通批院校(本市)

理科

编 码	专 业	专业名称	招收 科目组	学 制	计划 数	收费 标准	住宿标准 元/年	外语 语种	是否 口试	备 注
	56	金融学	456	4	17	5000	1200	不限	否	投档后、录取前面试
	57	税收学	456	4	14	5000	1200	不限	否	
	58	国际经济与贸易	456	4	13	5000	1200	不限	否	
	59	商务经济学	456	4	15	5000	1200	不限	否	
	60	经济统计学	456	4	18	5000	1200	不限	否	
	61	酒店管理	456	4	8	5000	1200	不限	否	
	62	旅游管理	456	4	11	5000	1200	不限	否	
	63	食品质量与安全	456	4	26	5000	1200	不限	否	
	64	商务英语	456	4	5	5000	1200	不限	是	
	65	日语	456	4	5	5000	1200	不限	是	
	66	朝鲜语	456	4	3	5000	1200	不限	否	
	67	电子商务	456	4	29	5000	1200	不限	否	
	68	信息管理与信息系统	456	4	24	5000	1200	不限	否	
	69	计算机科学与技术	456	4	28	5000	1200	不限	否	
	70	物联网工程	456	4	18	5000	1200	不限	否	
	71	广告学	456	4	6	5000	1200	不限	否	
	72	法学	456	4	6	5000	1200	不限	否	
	73	社会工作	456	4	2	5000	1200	不限	否	
	74	园林	456	4	20	5000	1200	不限	否	
430		上海电机学院 院校简称:上海电机			548					入学后为英语或德语教学
	51	电气工程及其自动化	456	4	10	5000	1200	不限	否	卓越工程师计划试点班
	52	新能源科学与工程	456	4	22	5000	1200	不限	否	
	53	自动化	456	4	21	5000	1200	不限	否	
	54	测控技术与仪器	456	4	23	5000	1200	不限	否	
	55	电气工程与智能控制	456	4	20	5000	1200	不限	否	
	56	机械设计制造及其自动化	456	4	12	5000	1200	不限	否	卓越工程师计划试点班
	57	机械电子工程	456	4	22	5000	1200	不限	否	
	58	材料成型及控制工程	456	4	10	5000	1200	不限	否	卓越工程师计划试点班
	59	焊接技术与工程	456	4	13	5000	1200	不限	否	
	60	材料科学与工程	456	4	16	5000	1200	不限	否	
	61	工业设计	456	4	21	5000	1200	不限	否	
	62	计算机科学与技术	456	4	26	5000	1200	不限	否	
	63	电子信息工程	456	4	28	5000	1200	不限	否	
	64	物联网工程	456	4	27	5000	1200	不限	否	
	65	通信工程	456	4	27	5000	1200	不限	否	中兴通讯校企合作试点班
	66	软件工程	456	4	27	5000	1200	不限	否	
	67	网络工程	456	4	31	5000	1200	不限	否	
	68	汽车服务工程	456	4	28	5000	1200	不限	否	
	69	车辆工程	456	4	31	5000	1200	不限	否	
	70	国际经济与贸易	456	4	25	5000	1200	不限	否	
	71	国际经济与贸易	456	4	12	15000	1200	不限	否	中美合作
	72	财务管理	456	4	19	5000	1200	不限	否	
	73	经济与金融	456	4	24	5000	1200	不限	否	
	74	德语	456	4	10	5000	1200		是	外语语种为英语、德语。外语口试成绩 C(含)以上。

本科普通批院校(本市)

理科

编 码	专 业	专业名称	招 收 科 目 组	学 制	计 划 数	收 费 标 准	住 宿 标 准 元/年	外 语 语 种	是 否 口 试	备 注
	75	英语	456	4	10	5000	1200	英语	是	英语口语成绩 C(含)以上
	76	工业工程	456	4	16	5000	1200	不限	否	
	77	质量管理工程	456	4	17	5000	1200	不限	否	
431		上海政法学院 院校简称:上海政法			340					
	51	法学	456	4	4	6500	1200	不限	是	卓越法律人才培养试点班。外语口试成绩 C(含)以上, 外语高考成绩须达到 105 分(含)以上。
	52	法学	456	4	4	6500	1200	不限	是	涉外卓越法律人才培养试点班。外语口试成绩 C(含)以上, 外语高考成绩须达到 105 分(含)以上。
	53	法学	456	4	4	6500	1200	不限	是	涉外卓越律师人才培养试点班。外语口试成绩 C(含)以上, 外语高考成绩须达到 105 分(含)以上。
	54	法学	456	4	23	6500	1200	不限	否	民商法方向
	55	法学	456	4	8	6500	1200	不限	否	人民调解方向
	56	法学	456	4	17	6500	1200	不限	否	经济法方向
	57	法学	456	4	17	6500	1200	不限	是	国际经济法方向。外语口试成绩 C(含)以上。
	58	知识产权	456	4	18	5000	1200	不限	否	
	59	国际经济与贸易	456	4	32	5000	1200	不限	是	外语口试成绩 C(含)以上
	60	经济学	456	4	18	5000	1200	不限	否	
	61	经济与金融	456	4	25	5000	1200	不限	否	
	62	税收学	456	4	13	5000	1200	不限	否	
	63	工商管理	456	4	13	5000	1200	不限	否	
	64	财务管理	456	4	26	5000	1200	不限	否	
	65	审计学	456	4	18	5000	1200	不限	否	
	66	社会学	456	4	5	5000	1200	不限	否	
	67	社会工作	456	4	5	5000	1200	不限	否	
	68	劳动与社会保障	456	4	16	5000	1200	不限	否	
	69	应用心理学	456	4	15	5000	1200	不限	否	
	70	政治学与行政学	456	4	5	5000	1200	不限	否	
	71	国际政治	456	4	8	5000	1200	不限	是	外语口试成绩 C(含)以上
	72	行政管理	456	4	18	5000	1200	不限	否	
	73	英语	456	4	17	5000	1200	英语	是	英语口语成绩 B(含)以上
	74	俄语	456	4	3	5000	1200		是	外语语种为俄语、英语。外语口试成绩 B(含)以上。
	75	新闻学	456	4	4	5000	1200	不限	是	卓越新闻传播人才培养试点班。外语口试成绩 C(含)以上。
	76	广播电视学	456	4	4	5000	1200	不限	是	卓越新闻传播人才培养试点班。外语口试成绩 C(含)以上。
433		上海外国语大学贤达经济人文学院 院校简称:上外贤达			260					就读校址:详见学校招生章程
	51	英语	456	4	8	25000	3900	不限	否	
	52	日语	456	4	8	25000	3900	不限	否	
	53	德语	456	4	8	30000	3900	不限	否	双语班

本科普通批院校(本市)

理科

编 码	专 业	专业名称	招收 科目组	学 制	计划 数	收费 标准	住宿标准 元/年	外语 语种	是否 口试	备 注
	54	西班牙语	456	4	8	30000	3900	不限	否	双语班
	55	朝鲜语	456	4	8	25000	3900	不限	否	
	56	阿拉伯语	456	4	8	25000	3900	不限	否	
	57	国际经济与贸易	456	4	8	25000	3900	不限	否	
	58	会计学	456	4	8	25000	3900	不限	否	
	59	会计学	456	4	8	30000	3900	不限	否	双语班
	60	工商管理	456	4	8	25000	3900	不限	否	
	61	法学	456	4	8	25000	3900	不限	否	国际经济法方向
	62	法学	456	4	8	30000	3900	不限	否	双语班
	63	会展经济与管理	456	4	8	30000	3900	不限	否	双语班
	64	新闻学	456	4	8	25000	3900	不限	否	新媒体方向
	65	新闻学	456	4	8	30000	3900	不限	否	双语班
	66	文化产业管理	456	4	8	25000	3900	不限	否	
	67	英语	456	4	12	45000	3900	不限	否	商务方向
	68	德语	456	4	12	45000	3900	不限	否	商务方向
	69	法语	456	4	12	45000	3900	不限	否	商务方向
	70	西班牙语	456	4	12	45000	3900	不限	否	商务方向
	71	国际经济与贸易	456	4	12	56000	3900	不限	否	全英语教学班
	72	会计学	456	4	12	56000	3900	不限	否	全英语教学班
	73	金融学	456	4	12	45000	3900	不限	否	全英语教学班
	74	工商管理	456	4	12	45000	3900	不限	否	健康管理与服务方向。全英语教学班。
	75	旅游管理	456	4	12	45000	3900	不限	否	全英语教学班
	76	酒店管理	456	4	12	45000	3900	不限	否	全英语教学班
	77	会展经济与管理	456	4	12	45000	3900	不限	否	全英语教学班
434		上海建桥学院			560					
		院校简称:建桥学院								
	51	计算机科学与技术	456	4	5	30000	3600	不限	否	外语高考成绩 85 分(含)以上
	52	计算机科学与技术	456	4	20	23000	3600	不限	否	智能机器人应用方向
	53	计算机科学与技术	456	4	20	23000	3600	不限	否	云计算技术方向
	54	软件工程	456	4	8	23000	3600	不限	否	移动互联网+方向
	55	软件工程	456	4	15	23000	3600	不限	否	金融 IT 方向
	56	网络工程	456	4	15	23000	3600	不限	否	网络通信技术方向
	57	物联网工程	456	4	22	23000	3600	不限	否	
	58	数字媒体技术	456	4	22	23000	3600	不限	否	数字化图形与交互技术方向
	59	金融工程	456	4	10	23000	3600	不限	否	
	60	国际经济与贸易	456	4	14	23000	3600	不限	否	
	61	工程管理	456	4	15	23000	3600	不限	否	含建设项目管理、工程招标采购与投标管理、历史建筑保护工程方向
	62	工商管理	456	4	15	23000	3600	不限	否	
	63	工商管理	456	4	5	30000	3600	不限	否	奢侈品管理方向。外语高考成绩 85 分(含)以上。
	64	会计学	456	4	12	23000	3600	不限	否	
	65	会计学	456	4	5	30000	3600	不限	否	CPA 注册会计师方向
	66	会计学	456	4	10	30000	3600	不限	否	ACA 国际会计课程班。外语高考成绩 85 分(含)以上。
	67	物流管理	456	4	15	23000	3600	不限	否	
	68	电子商务	456	4	15	23000	3600	不限	否	
	69	电子商务	456	4	9	30000	3600	不限	否	日语方向

本科普通批院校(本市)

理科

编 号	专 业	专业名称	招收 科目组	学 制	计划 数	收费 标准	住宿标准 元/年	外语 语种	是否 口试	备 注
	70	旅游管理	456	4	14	23000	3600	不限	否	日语方向 喜达屋合作班 外语高考成绩 85 分(含)以上 英语教育方向 国际商务方向 电子商务方向 应用德语方向 国际课程合作班。外语高考成绩 85 分(含)以上。 行政与商务方向 全媒体采编制作方向 数字创意与策划方向 日语方向 网络新媒体方向 智能制造方向 智能控制方向 中原合作班 航空机械维修方向。中美合作班。建桥与美国沃恩航空科技大学合作。外语高考成绩 85 分(含)以上。 百联汽车学院班 智能电子方向 外语高考成绩 85 分(含)以上 艺术设计方向 品牌营销设计方向 时尚品牌产品设计方向 数码互动和娱乐图形设计方向
	71	旅游管理	456	4	10	30000	3600	不限	否	
	72	旅游管理	456	4	11	23000	3600	不限	否	
	73	英语	456	4	10	30000	3600	不限	否	
	74	英语	456	4	7	23000	3600	不限	否	
	75	英语	456	4	12	23000	3600	不限	否	
	76	日语	456	4	5	23000	3600	不限	否	
	77	日语	456	4	8	30000	3600	不限	否	
	78	德语	456	4	9	30000	3600	不限	否	
	79	宝石及材料工艺学	456	4	15	30000	3600	不限	否	
	80	宝石及材料工艺学	456	4	20	23000	3600	不限	否	
	81	秘书学	456	4	13	23000	3600	不限	否	
	82	新闻学	456	4	10	23000	3600	不限	否	
	83	新闻学	456	4	5	30000	3600	不限	否	
	84	广告学	456	4	8	23000	3600	不限	否	
	85	广告学	456	4	6	30000	3600	不限	否	
	86	传播学	456	4	10	23000	3600	不限	否	
	87	机械设计制造及其自动化	456	4	22	23000	3600	不限	否	
	88	机械设计制造及其自动化	456	4	20	23000	3600	不限	否	
	89	机械设计制造及其自动化	456	4	15	23000	3600	不限	否	
	90	机械设计制造及其自动化	456	4	20	45000	3600	不限	否	
	91	汽车服务工程	456	4	15	23000	3600	不限	否	
	92	电子科学与技术	456	4	18	23000	3600	不限	否	
	93	电子科学与技术	456	4	5	30000	3600	不限	否	
	94	微电子科学与工程	456	4	8	23000	3600	不限	否	
	95	数字媒体技术	456	4	6	30000	3600	不限	否	
	96	数字媒体技术	456	4	2	80000	3600	不限	否	
	97	数字媒体技术	456	4	2	80000	3600	不限	否	
	98	数字媒体技术	456	4	2	80000	3600	不限	否	
435		上海健康医学院 院校简称:健康医学			470					无色盲、色弱、斜视、嗅觉迟钝、口吃。任何一眼视力矫正到 4.8 镜片度数大于 800 度(或一眼失明)者或两耳听力均在 3 米以内(或一耳全聋)者, 不招。就读地址:校本部。
	51	临床医学	456	5	40	6500	1000-1200	不限	否	
	52	护理学	456	4	50	5000	1000-1200	不限	否	
	53	康复治疗学	456	4	20	5000	1000-1200	不限	否	
	54	生物医学工程	456	4	60	5000	1000-1200	不限	否	
	55	医学检验技术	456	4	88	5000	1000-1200	不限	否	
	56	医学影像技术	456	4	106	5000	1000-1200	不限	否	
	57	药学	456	4	106	5000	1000-1200	不限	否	
436		上海海关学院 院校简称:海关学院			34					
	51	物流管理	456	4	10	5000	1200	不限	否	

本科普通批院校(本市)

理科

编 号	专 业	专业名称	招收 科目组	学 制	计划 数	收费 标准	住宿标准 元/年	外语 语种	是否 口试	备 注
	52	税收学	456	4	6	5000	1200	不限	否	通关方向 商务应用方向
	53	审计学	456	4	4	5000	1200	不限	否	
	54	国际商务	456	4	10	5000	1200	不限	否	
	55	英语	456	4	2	5000	1200	英语	否	
	56	法学	456	4	2	5000	1200	不限	否	
470		上海视觉艺术学院 院校简称:上海视觉			5					
	51	文化产业管理	456	4	5	25000	1400	不限	否	
472		上海师范大学天华学院 院校简称:上师天华			74					办学地点:嘉定区胜辛北路 1661 号
	51	机械设计制造及其自动化	456	4	7	25000	3800	不限	否	
	52	汽车服务工程	456	4	6	25000	3800	不限	否	
	53	机械电子工程	456	4	6	25000	3800	不限	否	
	54	电子信息工程	456	4	6	25000	3800	不限	否	
	55	通信工程	456	4	6	25000	3800	不限	否	
	56	计算机科学与技术	456	4	6	25000	3800	不限	否	
	57	网络工程	456	4	6	25000	3800	不限	否	
	58	应用心理学	456	4	6	25000	3800	不限	否	
	59	康复治疗学	456	4	6	25000	3800	不限	否	
	60	交通运输	456	4	7	25000	3800	不限	否	
	61	物流管理	456	4	7	25000	3800	不限	否	
	62	财务管理	456	4	5	25000	3800	不限	否	
474		上海兴伟学院 院校简称:兴伟学院			57					需要参加学院面试,面试合格者才可 获得录取资格。面试时间、地址详见 学院网站。
	51	英语	456	4	57	150000	10000	英语	否	博雅教育,英文教学

本科普通批院校(外地)

理科

编 号	专 业	专业名称	招收 科目组	学 制	计划 数	收费 标准	住宿标准 元/年	外语 语种	是否 口试	备 注
200		沈阳药科大学 院校简称:沈阳药大			5					办学点:辽宁本溪经济技术开发区(石 桥子镇)红柳路 85 号
	51	药物制剂	456	4	2	5200		不限	否	
	52	药学	456	4	2	5200		不限	否	
	53	生物制药	456	4	1	5200		不限	否	
201		中国人民大学 院校简称:中国人大			7					办学点:北京
	51	理科试验班	456	4	2	5000		不限	否	信息与数学
	52	工商管理类	456	4	1	5000		不限	否	
	53	金融学类	456	4	2	5000		不限	否	
	54	经济学类	456	4	2	5000		不限	否	
202		北京理工大学 院校简称:北京理工			23					办学点:良乡校区
	51	生物医学工程	456	4	1	5500		不限	否	
	52	武器系统与工程	456	4	1	5500		不限	否	
	53	航空航天类	456	4	2	5500		不限	否	
	54	化工与制药类	456	4	1	5500		不限	否	
	55	软件工程	456	4	1	5500		不限	否	后两年学费12000元/年
	56	计算机科学与技术	456	4	1	5500		不限	否	
	57	自动化	456	4	2	5500		不限	否	
	58	理科试验班	456	4	1	5500		不限	否	数学菁英班
	59	理科试验班	456	4	1	5500		不限	否	物理菁英班
	60	理科试验班	456	4	1	5500		不限	否	化学菁英班
	61	车辆工程	456	4	2	5500		不限	否	
	62	机械电子工程	456	4	1	5500		不限	否	
	63	机械工程	456	4	2	5500		不限	否	
	64	工程力学	456	4	1	5500		不限	否	
	65	光电信息科学与工程	456	4	1	5500		不限	否	
	66	电子科学与技术	456	4	1	5500		不限	否	
	67	电子信息类	456	4	2	5500		不限	否	
68	电气工程及其自动化	456	4	1	5500		不限	否		
203		北京邮电大学 院校简称:北京邮电			28					办学点:53 专业一、二年级在宏福校 区,三、四年级在西土城校区(后两年 学费 16000 元/年);其他专业一年级在 宏福校区,二年级在沙河校区,三、 四年级在西土城校区
	51	数字媒体技术	456	4	2	5500		不限	否	
	52	信息安全	456	4	3	5500		不限	否	
	53	软件工程	456	4	2	5500		英语	否	
	54	计算机科学与技术	456	4	2	5500		不限	否	
	55	电子信息科学与技术	456	4	2	5500		不限	否	
	56	物流工程	456	4	2	5500		不限	否	
	57	市场营销	456	4	2	5000		不限	否	
	58	信息管理与信息系统	456	4	2	5000		不限	否	
	59	工业设计	456	4	2	5500		不限	否	
	60	机械工程	456	4	2	5500		不限	否	
	61	信息工程	456	4	3	5500		不限	否	
	62	通信工程	456	4	4	5500		不限	否	

本科普通批院校(外地)

理科

编 号	专 业	专业名称	招收 科目组	学 制	计划 数	收费 标准	住宿标准 元/年	外语 语种	是否 口试	备 注
204		北京化工大学 院校简称:北京化工			4					办学点:北京
	51	化学工程与工艺	456	4	2	5000		不限	否	
	52	高分子材料与工程	456	4	2	5000		不限	否	
205		北京科技大学 院校简称:北京科大			11					办学点:北京海淀区学院路30号
	51	环境工程	45	4	1	5000		不限	否	
	52	自动化	45	4	1	5000		不限	否	
	53	工商管理类	45	4	2	5000		不限	否	入校一年半后,可进入工商管理、会计学专业学习
	54	管理科学与工程类	45	4	1	5000		不限	否	入校一年半后,可进入信息管理与信息系统、工程管理专业学习
	55	机械类	45	4	1	5000		不限	否	入校一年半后,可进入机械工程、车辆工程专业学习
	56	生物技术	45	4	1	5000		不限	否	
	57	材料科学与工程	45	4	2	5000		不限	否	含材料科学与工程、材料物理、材料化学、无机非金属材料工程、材料成形与控制工程、功能高分子材料、表面科学与工程方向
58	经济与贸易类	45	4	2	5000		不限	否	入校一年半后,可进入国际经济与贸易、金融工程专业学习	
206		北京林业大学 院校简称:北京林大			21					办学点:校本部
	51	环境科学	456	4	2	5500		不限	否	
	52	给排水科学与工程	456	4	2	5500		不限	否	
	53	计算机类	456	4	2	5500		不限	否	
	54	生物科学类	456	5	2			不限	否	中加合作办学。生物技术。学费详见招生简章。
	55	旅游管理	456	4	2	5000		不限	否	
	56	工商管理类	456	4	3	5000		不限	否	
	57	园林	456	4	2	5000		不限	否	
	58	风景园林	456	4	2	5500		不限	否	
	59	城乡规划	456	5	2	5500		不限	否	
60	国际经济与贸易	456	4	2	5000		不限	否		
207		中国政法大学 院校简称:中国政法			7					办学点:北京
	51	工商管理	456	4	1	5000		不限	否	
	52	法学	456	4	3	5000		不限	否	
	53	法学	456	4	1	5000		不限	否	法学人才培养模式改革实验班。学生在法学院学习,分为两个阶段贯通培养。第一阶段为四年基础学习阶段,此阶段学习结束后,经考核合格后,方可进入第二阶段即两年应用学习阶段学习,应用学习阶段合格后准予毕业并授予法律硕士学位。

本科普通批院校(外地)

理科

编 号	专 业	专业名称	招收 科目组	学 制	计 划 数	收 费 标 准	住 宿 标 准 元/年	外 语 语 种	是 否 口 试	备 注
	54	经济学	456	4	2	5000		不限	否	成思危现代金融菁英班。学生在本科规定的学制内完成所有教学与实践环节,准予毕业,授予经济学学士学位。同时完成培养方案规定的数学课程,考核合格,授予理学学士学位。学校在第四学年对学生进行综合考核并择优选拔部分学生免试推荐进入中国科学院大学攻读硕士学位。
208		北京交通大学 院校简称:北京交大			16					办学点:校本部
	51	交通运输类	45	4	2	5500		不限	否	
	52	土木类	45	4	2	5500		不限	否	土木与环境
	53	软件工程	45	4	3	5500		不限	否	第三学年开始学费为每学年 16000 元
	54	经济管理试验班	45	4	2	5000		不限	否	
	55	建筑类	45	5	2	5500		不限	否	须有美术基础
	56	机械类	45	4	2	5500		不限	否	
	57	电子信息类	45	4	3	5500		不限	否	通信与控制
209		华北电力大学(北京) 院校简称:华电北京			15					办学点:北京
	51	物联网工程	456	4	1	5500		英语	否	
	52	软件工程	456	4	1	5500		英语	否	
	53	计算机科学与技术	456	4	1	5500		英语	否	
	54	自动化	456	4	1	5500			否	外语语种为英语、日语、俄语
	55	通信工程	456	4	1	5500		英语	否	
	56	电子科学与技术	456	4	1	5500		英语	否	
	57	智能电网信息工程	456	4	1	5500			否	外语语种为英语、日语、俄语
	58	电气工程及其自动化	456	4	2	5500			否	外语语种为英语、日语、俄语
	59	能源与动力工程	456	4	1	5500			否	外语语种为英语、日语、俄语
	60	材料科学与工程	456	4	1	5500			否	外语语种为英语、日语、俄语
	61	测控技术与仪器	456	4	1	5500			否	外语语种为英语、日语、俄语
	62	国际经济与贸易	456	4	1	5000		英语	否	
	63	金融学	456	4	1	5000		英语	否	
	64	经济学	456	4	1	5000		英语	否	
210		中央财经大学 院校简称:中央财大			22					办学点:沙河校区,四年级部分专业在学院南路校区学习
	51	电子商务	456	4	2	5000		不限	否	
	52	资产评估	456	4	2	5000		不限	否	
	53	国际商务	456	4	2	5000		不限	否	
	54	会计学	456	4	2	5000		不限	否	
	55	工程管理	456	4	2	5000		不限	否	项目管理
	56	信息管理与信息系统	456	4	2	5000		不限	否	
	57	统计学	456	4	2	5500		不限	否	
	58	应用心理学	456	4	2	5500		不限	否	经济心理学
	59	金融工程	456	4	2	5000		不限	否	
	60	财政学	456	4	2	5000		不限	否	财政理论与政策。非英语语种考生慎重报考。
	61	经济学	456	4	2	5000		不限	否	数理经济与数理金融。非英语语种考生慎重报考。

本科普通批院校(外地)

理科

编 号	专 业	专业名称	招收 科目组	学 制	计划 数	收费 标准	住宿标准 元/年	外语 语种	是否 口试	备 注
211		对外经济贸易大学 院校简称:外经贸大			11					办学点:北京
	51	精算学	456	4	2	5000		不限	否	
	52	会计学	456	4	1	5000		不限	否	
	53	国际经济与贸易	456	4	2	5000		不限	否	
	54	经济与金融	456	4	1	5000		不限	否	
	55	金融工程	456	4	2	5000		不限	否	
	56	金融学	456	4	1	5000		不限	否	国际经济贸易学院
	57	金融学	456	4	2	5000		不限	否	金融学院
212		中国石油大学(北京) 院校简称:石油北京			8					办学点:北京昌平区府学路 18 号
	51	环境工程	456	4	1	5200		不限	否	
	52	油气储运工程	456	4	1	5500		不限	否	
	53	石油工程	456	4	2	5500		不限	否	
	54	化学工程与工艺	456	4	2	5500		不限	否	
	55	工商管理类	456	4	1	5000		不限	否	
	56	经济学类	456	4	1	5000		不限	否	
213		西南财经大学 院校简称:西南财大			16					办学点:四川成都温江区柳台大道 555 号
	51	财务管理	456	4	1	4600		不限	否	
	52	财务管理	456	4	1	8000		英语	是	双语实验班
	53	会计学	456	4	1	4600		不限	否	
	54	会计学	456	4	1	4600		不限	否	注册会计师专门化方向
	55	会计学	456	4	1	8000		英语	是	双语实验班
	56	工商管理	456	4	1	8000		英语	是	双语实验班
	57	工商管理类	456	4	1	69000		英语	是	中外合作办学。会计学。
	58	数学与应用数学	456	4	1	4600		不限	否	数学与经济学双学位班
	59	国际经济与贸易	456	4	1	8000		英语	是	双语实验班
	60	金融数学	456	4	1	4600		不限	否	
	61	保险学	456	4	1	8000		英语	是	精算双语实验班
	62	金融工程	456	4	1	4600		不限	否	
	63	金融学	456	4	1	4600		不限	否	
	64	金融学	456	4	1	8000		英语	是	双语实验班
	65	金融学	456	4	1	4600		不限	否	证券与期货方向
	66	经济统计学	456	4	1	4600		不限	否	
214		北京航空航天大学 院校简称:北京航大			32					办学点:北京
	51	飞行器质量与可靠性	456	4	1	5500		不限	否	
	52	飞行器动力工程	456	4	2	5500		不限	否	国家试点学院
	53	飞行器设计与工程	456	4	3	5500		不限	否	
	54	飞行器设计与工程	456	4	3	5500		不限	否	航天工程
	55	交通运输类	456	4	2	5500		不限	否	
	56	软件工程	456	4	2	5000		不限	否	第三、第四年每年学费 15000 元
	57	计算机科学与技术	456	4	3	5500		不限	否	
	58	自动化类	456	4	2	5500		不限	否	
	59	理科试验班类	456	4	1	5500		不限	否	高等工程学院
	60	理科试验班类	456	4	2	5500		不限	否	中法工程师学院

本科普通批院校(外地)

理科

编 号	专 业	专业名称	招收 科目组	学 制	计 划 数	收 费 标 准	住 宿 标 准 元/年	外 语 语 种	是 否 口 试	备 注
	61	管理科学与工程类	456	4	2	5000		不限	否	
	62	工业设计	456	4	1	5500		不限	否	
	63	机械工程	456	4	1	5500		不限	否	
	64	电子信息类	456	4	3	5500		不限	否	
	65	材料类	456	4	2	5500		不限	否	
	66	仪器类	456	4	2	5500		不限	否	
215		中国传媒大学 院校简称:中国传媒			8					办学点:北京
	51	数字媒体技术	4	4	2	5500		不限	否	含经济学(传媒经济方向)、国际经济与贸易(国际文化贸易方向)
	52	广播电视工程	4	4	2	5500		不限	否	
	53	新闻学	456	4	2	5000		不限	否	
	54	经济学类	456	4	2	5000		不限	否	
216		北京外国语大学 院校简称:北外大			5					办学点:北京海淀区西三环北路2号
	51	工商管理类	456	4	3	5000		不限	是	
	52	英语	456	4	2	6000		英语	是	
217		南开大学 院校简称:南开大学			6					办学点:51专业在津南校区,其他专业在八里台校区
	51	电子信息类	456	4	2	5800		不限	否	
	52	数学类	456	4	2	5800		不限	否	
	53	经济学类	456	4	2	5200		不限	否	
218		天津大学 院校简称:天津大学			7					办学点:51、53专业在天津津南区海河教育园区内雅观路135号(北洋园校区),其他专业在南开区卫津路92号(卫津路校区)
	51	船舶与海洋工程	45	4	2	5800		不限	否	
	52	建筑学	45	5	1	5800		不限	否	
	53	测控技术与仪器	45	4	2	5800		不限	否	
	54	金融学	45	4	2	5200		不限	否	
219		燕山大学 院校简称:燕山大学			10					办学点:河北秦皇岛
	51	车辆工程	456	4	2	5000		不限	否	
	52	材料成型及控制工程	456	4	2	5000		不限	否	
	53	机械设计制造及其自动化	456	4	2	5000		不限	否	
	54	电子信息工程	456	4	2	5000		不限	否	
	55	电气工程及其自动化	456	4	2	5000		不限	否	
220		宁波诺丁汉大学 院校简称:诺丁汉			23					中外合作办学。英语高考成绩不低于115分。办学点:宁波。
	51	工商管理类	456	4	3	80000		英语	否	国际商务。含国际商务管理,国际商务与国际传播学,国际商务与法语/德语/西班牙语/日语/汉语,国际商务经济学,当代中国商务、经济与社会。
	52	工商管理类	456	4	2	80000		英语	否	财务管理。金融财务与管理。
	53	建筑类	456	4	2	80000		英语	否	建筑学

本科普通批院校(外地)

理科

编 号	专 业	专业名称	招收 科目组	学 制	计 划 数	收 费 标 准	住 宿 标 准 元/年	外 语 语 种	是 否 口 试	备 注
	54	环境科学与工程类	456	4	3	80000		英语	否	工程学。含土木工程、环境工程、材料成型及控制工程、化学工程与工艺、电气工程及其自动化、建筑环境与能源应用工程、工业设计。2+2 模式即前两年在宁波诺丁汉就读,后两年在英国诺丁汉就读,学费按照特殊优惠价格收取。
	55	环境科学与工程类	456	4	4	80000		英语	否	工程学。含土木工程、环境工程、材料成型及控制工程、化学工程与工艺、电气工程及其自动化、建筑环境与能源应用工程、工业设计、机械电子工程。
	56	计算机类	456	4	2	80000		英语	否	计算机科学与技术。含计算机科学、计算机科学与人工智能。2+2 模式即前两年在宁波诺丁汉就读,后两年在英国诺丁汉就读,学费按照特殊优惠价格收取。
	57	计算机类	456	4	1	80000		英语	否	计算机科学与技术。含计算机科学、计算机科学与人工智能。
	58	数学类	456	4	2	80000		英语	否	数学与应用数学。2+2 模式即前两年在宁波诺丁汉就读,后两年在英国诺丁汉就读,学费按照特殊优惠价格收取。
	59	新闻传播学类	456	4	1	80000		英语	否	传播学。国际传播学。
	60	政治学类	456	4	1	80000		英语	否	国际事务与国际关系。含国际学、欧洲学、国际学与法语/德语/西班牙语/日语/汉语。
	61	经济与贸易类	456	4	2	80000		英语	否	国际经济与贸易
221		大连理工大学 院校简称:大连理工			8					办学点:53-54 专业在大连开发区校区,其他专业在主校区
	51	船舶与海洋工程	45	4	1	4600		不限	否	
	52	土木工程	45	4	1	4800		不限	否	含土木工程、土木工程(国际班)专业
	53	软件工程	45	4	1			英语	否	含软件工程、网络工程、数字媒体技术专业。学费前两年为 5200 元/年,后两年为 16000 元/年。非英语语种考生慎重报考。
	54	软件工程	45	4	1			英语	否	日语强化。学费前两年为 5200 元/年,后两年为 16000 元/年。非英语语种考生慎重报考。
	55	计算机科学与技术	45	5	1	5200		英语	否	日语强化。非英语语种考生慎重报考。
	56	建筑学	45	5	2	5200		不限	否	建议有绘画基础的考生报考
	57	机械类	45	4	1	4600		不限	否	含机械设计及其自动化、机械设计制造及其自动化(国际班)、测控技术与仪器专业
222		中国医科大学 院校简称:中国医大			11					办学点:沈阳沈北新区蒲河路 77 号
	51	口腔医学	456	5	2	5200		不限	否	
	52	临床医学	456	5	7	5200		不限	否	
	53	临床医学	456	5	2	5500		不限	否	学制:5+3 医

本科普通批院校(外地)

理科

编 码	专 业	专业名称	招收 科目组	学 制	计划 数	收费 标准	住宿标准 元/年	外语 语种	是否 口试	备 注
223		辽宁工程技术大学 院校简称:辽宁工程			10					办学点:校本部
	51	环境工程	456	4	2	4200		不限	否	
	52	遥感科学与技术	456	4	2	4200		不限	否	
	53	车辆工程	456	4	2	4200		不限	否	
	54	机械电子工程	456	4	2	4200		不限	否	
	55	电子信息工程	456	4	2	4800		不限	否	
224		哈尔滨工业大学 院校简称:哈工大			20	待定				办学点:哈尔滨
	51	飞行器设计与工程	45	4	2			不限	否	
	52	土木类	45	4	2			不限	否	
	53	计算机类	45	4	2			英语	否	
	54	自动化类	45	4	2			不限	否	
	55	机械类	45	4	2			不限	否	
	56	电子信息类	45	4	2			不限	否	电子与信息工程学院
	57	电气工程及其自动化	45	4	2			不限	否	
	58	能源动力类	45	4	2			不限	否	
	59	焊接技术与工程	45	4	2			不限	否	
	60	材料科学与工程	45	4	2			不限	否	
225		哈尔滨工程大学 院校简称:哈工程			8					办学点:哈尔滨
	51	船舶与海洋工程	45	4	2	5500		不限	否	
	52	计算机科学与技术	45	4	2	4800		不限	否	
	53	机械设计制造及其自动化	45	4	2	5500		不限	否	
	54	电子信息工程	45	4	2	5500		不限	否	水声
227		南京大学 院校简称:南京大学			26					办学点:校本部
	51	环境科学与工程类	456	4	2	6050		不限	否	
	52	软件工程	456	4	2	6380		不限	否	
	53	计算机科学与技术	456	4	2	6050		不限	否	
	54	地质学类	456	4	2	6050		不限	否	
	55	大气科学类	456	4	2	6050		不限	否	
	56	化学类	456	4	2	6050		不限	否	
	57	理科试验班类	456	4	2	6050		不限	否	
	58	临床医学	456	8	2	6800		不限	否	八年制
	59	建筑学	456	4	2	5800		不限	否	
	60	电子信息类	456	4	2	6050		不限	否	
	61	材料类	456	4	2	6050		不限	否	
	62	物理学类	456	4	2	6050		不限	否	
	63	经济学类	456	4	2	5720		不限	否	
228		东南大学 院校简称:东南大学			42					办学点:南京四牌楼2号
	51	生物医学工程类	456	4	2	6380		不限	否	
	52	交通运输类	456	4	3	6380		不限	否	交通土建与交通工程
	53	土木类	456	4	3	6380		不限	否	
	54	软件工程	456	4	2	6380		不限	否	后两年学费为16000元/年
	55	计算机科学与技术	456	4	3	6380		不限	否	

本科普通批院校(外地)

理科

编 号	专 业	专业名称	招收 科目组	学 制	计划 数	收费 标准	住宿标准 元/年	外语 语种	是否 口试	备 注
	56	自动化类	456	4	3	6380		不限	否	工商管理及管理科学与工程类
	57	工商管理类	456	4	2	5200		不限	否	
	58	城乡规划	456	5	1	6380		不限	否	
	59	建筑学	456	5	2	6380		不限	否	
	60	机械工程	456	4	2	6380		不限	否	
	61	信息工程	456	4	4	6380		不限	否	
	62	电子科学与技术	456	4	3	6380		不限	否	
	63	电气工程及其自动化	456	4	2	6380		不限	否	
	64	能源动力类	456	4	3	6380		不限	否	
	65	材料科学与工程	456	4	2	6380		不限	否	
	66	测控技术与仪器	456	4	3	6380		不限	否	
	67	经济学类	456	4	2	5200		不限	否	
229		中国药科大学 院校简称:中国药大			17					办学点:江苏南京
	51	食品质量与安全	456	4	1	5800		不限	否	基础药学科基地
	52	环境科学	456	4	2	5800		不限	否	
	53	中药学	456	4	2	7480		不限	否	
	54	药物分析	456	4	2	7480		不限	否	
	55	临床药学	456	5	1	6800		不限	否	
	56	药物制剂	456	4	2	7480		不限	否	
	57	药学	456	4	1	7480		不限	否	
	58	药学	456	4	2	7480		不限	否	
	59	生物制药	456	4	2	6380		不限	否	
	60	生物工程	456	4	2	6380		不限	否	
230		南京航空航天大学 院校简称:南京航大			25					54-58 专业身体有要求, 详见学校章程。办学点:南京御道街 29 号。
	51	飞行器动力工程	456	4	2	5800		不限	否	空中交通管理与签派。只招男生。 民航运输管理 民航机务工程。只招男生。 民航电子电气工程 机场运行与管理
	52	飞行器制造工程	456	4	2	5800		不限	否	
	53	飞行器设计与工程	456	4	2	5800		不限	否	
	54	交通运输	456	4	2	5800		英语	否	
	55	交通运输	456	4	2	5800		英语	否	
	56	交通运输	456	4	3	5800		英语	否	
	57	交通运输	456	4	2	5800		英语	否	
	58	交通运输	456	4	2	5800		英语	否	
	59	自动化	456	4	2	5800		不限	否	
	60	车辆工程	456	4	2	5800		不限	否	
	61	机械工程	456	4	2	5800		不限	否	
	62	能源与动力工程	456	4	2	5800		不限	否	
231		河海大学 院校简称:河海大学			17					
	51	环境工程	456	4	2	6380		不限	否	
	52	水务工程	456	4	2	6380		不限	否	
	53	港口航道与海岸工程	456	4	2	6380		不限	否	
	54	水文与水资源工程	456	4	1	6380		不限	否	
	55	水利水电工程	456	4	2	6380		不限	否	
	56	给排水科学与工程	456	4	2	6380		不限	否	
	57	计算机科学与技术	456	4	2	5800		不限	否	

本科普通批院校(外地)

理科

编 号	专 业	专业名称	招收 科目组	学 制	计划 数	收费 标准	住宿标准 元/年	外语 语种	是否 口试	备 注
	58	工程管理	456	4	2	5200		不限	否	
	59	电气工程及其自动化	456	4	2	6380		不限	否	
232		南京理工大学 院校简称:南京理工			19					办学点:南京
	51	建筑环境与能源应用工程	4	4	2	5800		不限	否	
	52	计算机类	4	4	3	5800		不限	否	含计算机科学与技术、软件工程、网络工程、智能科学与技术
	53	工商管理类	4	4	2	5200		不限	否	含工商管理、会计学、人力资源管理
	54	机械类	4	4	2	5800		不限	否	含车辆工程、工业工程、机械工程
	55	应用统计学	4	4	2	5500		不限	否	
	56	电子信息类	4	4	2	5800		不限	否	含电子科学与技术、电子信息工程、光电信息科学与工程等
	57	材料类	4	4	2	5800		不限	否	含材料科学与工程、材料物理、纳米材料与技术
	58	测控技术与仪器	4	4	2	6380		不限	否	
	59	经济学类	4	4	2	5200		不限	否	含国际经济与贸易、金融学
233		南京农业大学 院校简称:南京农大			42					办学点:南京
	51	食品质量与安全	456	4	3	6380		英语	否	
	52	食品科学与工程	456	4	2	6380		英语	否	
	53	环境科学	456	4	2	6380		英语	否	
	54	环境工程	456	4	2	6380		英语	否	
	55	计算机科学与技术	456	4	3	5800		英语	否	
	56	应用化学	456	4	2	5500		英语	否	
	57	电子商务	456	4	2	5200		英语	否	
	58	园林	456	4	2	2500		英语	否	
	59	动物医学	456	5	4	2750		英语	否	
	60	植物保护	456	4	2	2750		英语	否	
	61	园艺	456	4	2	2750		英语	否	
	62	农学	456	4	3	2750		英语	否	
	63	生物工程	456	4	3	5800		英语	否	
	64	风景园林	456	4	2	6380		英语	否	
	65	机械设计制造及其自动化	456	4	4	5800		英语	否	
	66	国际经济与贸易	456	4	2	5200		英语	否	
	67	金融学	456	4	2	5200		英语	否	
234		南京信息工程大学 院校简称:南京信息			10					办学点:南京
	51	大气科学	456	4	2	6050		不限	否	
	52	环境科学与工程类	456	4	2	30000		不限	否	中外合作办学。环境工程。
	53	大气科学类	456	5	2	21600		不限	否	中外合作办学。大气科学。
	54	数学类	456	4	2	30000		不限	否	中外合作办学。数学与应用数学。
	55	经济与贸易类	456	4	2	30000		不限	否	中外合作办学。国际经济与贸易。
235		江苏大学 院校简称:江苏大学			21					办学点:校本部
	51	农业机械化及其自动化	456	4	1	6380		不限	否	
	52	交通运输	456	4	2	5800		不限	否	
	53	物联网工程	456	4	1	5800		不限	否	

本科普通批院校(外地)

理科

编 号	专 业	专业名称	招收 科目组	学 制	计划 数	收费 标准	住宿标准 元/年	外语 语种	是否 口试	备 注
	54	信息安全	456	4	1	5800		不限	否	流体机械及其自动控制
	55	软件工程	456	4	1	5800		不限	否	
	56	车辆工程	456	4	1	6380		不限	否	
	57	材料成型及控制工程	456	4	2	6380		不限	否	
	58	光电信息科学与工程	456	4	1	5800		不限	否	
	59	通信工程	456	4	2	5800		不限	否	
	60	电子信息工程	456	4	1	5800		不限	否	
	61	能源与动力工程	456	4	2	6380		不限	否	
	62	复合材料与工程	456	4	2	5800		不限	否	
	63	无机非金属材料工程	456	4	2	5800		不限	否	
	64	冶金工程	456	4	1	5800		不限	否	
	65	测控技术与仪器	456	4	1	5800		不限	否	
236		苏州大学 院校简称:苏州大学			31					办学点:苏州
	51	食品质量与安全	456	4	2	5800		英语	否	含纺织工程、服装设计工程、非织造材料与工程 含计算机科学与技术、网络工程
	52	纺织类	456	4	2	6380		英语	否	
	53	计算机类	456	4	2	5800		英语	否	
	54	药学	456	4	2	6800		英语	否	
	55	临床医学	456		2	7480		英语	否	
	56	临床医学	456	5	2	7480		英语	否	
	57	风景园林	456	4	2	5800		英语	否	
	58	机械类	456	4	2	5800		英语	否	
	59	统计学	456	4	1	5500		英语	否	
	60	应用心理学	456	4	2	5500		英语	否	
	61	生物科学类	456	4	2	5500		英语	否	
	62	光电信息科学与工程	456	4	2	6380		英语	否	
	63	通信工程	456	4	2	6380		英语	否	
	64	纳米材料与技术	456	4	2	5800		英语	否	
	65	材料类	456	4	2	6380		英语	否	
	66	数学类	456	4	2	5500		英语	否	
237		浙江大学 院校简称:浙江大学			31					办学点:校本部
	51	科技与创意设计试验班	456	4	4	6000		不限	否	信息 机械与能源 材料与化工
	52	理科试验班类	456	4	6	5300		不限	否	
	53	社会科学试验班	456	4	5	5300		不限	否	
	54	工科试验班	456	4	7	6000		不限	否	
	55	工科试验班	456	4	2	6000		不限	否	
	56	工科试验班	456	4	2	6000		不限	否	

本科普通批院校(外地)

理科

编 号	专 业	专业名称	招收 科目组	学 制	计划 数	收费 标准	住宿标准 元/年	外语 语种	是否 口试	备 注	
	57	工科试验班	456	4	2	6000		不限	否	建筑与土木。建筑学(5年,含景观学方向)、城乡规划(5年)、土木工程(4年)、水利水电工程(4年)、交通工程(4年)。电气与自动化 航空航天与过程装备	
	58	工科试验班	456	4	2	6000		不限	否		
	59	工科试验班	456	4	1	6000		不限	否		
238		中国科学技术大学 院校简称:中国科大			10					办学点:安徽合肥金寨路96号	
	51	计算机类	456	4	1	4800		不限	否	00班 严济慈物理科技英才班 含管理科学、金融学、工商管理精英班等 含力学类、机械类、能源动力类、安全科学与工程类	
	52	地球物理学类	456	4	1	4800		不限	否		
	53	化学类	456	4	1	4800		不限	否		
	54	理科试验班类	456	4	1	4800		不限	否		
	55	理科试验班类	456	4	1	4800		不限	否		
	56	经济管理试验班	456	4	1	4800		不限	否		
	57	工科试验班	456	4	1	4800		不限	否		
	58	生物科学类	456	4	1	4800		不限	否		
	59	电子信息类	456	4	1	4800		不限	否		
	60	数学类	456	4	1	4800		不限	否		
239		合肥工业大学 院校简称:合肥工大			26					办学点:合肥	
	51	环境工程	456	4	2	5500		不限	否	中外合作办学。优秀学生可进“3+1+1”培养模式,学生本科阶段第四学年在克拉克大学学习一年,本科毕业后继续在克拉克大学攻读一年硕士学位课程,合格者可以获得克拉克大学硕士学位。	
	52	化学工程与工艺	456	4	2	5000		不限	否		
	53	软件工程	456	4	2	12500		不限	否		
	54	自动化	456	4	2	5500		不限	否		
	55	经济与贸易类	456	4	2	21000		不限	否		
	56	电子商务	456	4	2	5500		不限	否		
	57	建筑学	456	5	2	5500		不限	否		
	58	车辆工程	456	4	2	5500		不限	否		
	59	材料成型及控制工程	456	4	2	5000		不限	否		
	60	机械设计制造及其自动化	456	4	2	5500		不限	否		
	61	电子科学与技术	456	4	2	5500		不限	否		
	62	电子信息工程	456	4	2	5500		不限	否		
	63	测控技术与仪器	456	4	2	5000		不限	否		
240		山东大学 院校简称:山东大学			14						办学点:53专业在青岛校区,其他专业在济南校区
	51	软件工程	456	4	2	12000		不限	否		
	52	自动化类	456	4	2	6000		不限	否		
	53	生物科学类	456	4	2	6000		不限	否		
	54	电气工程及其自动化	456	4	2	6000		不限	否		
	55	材料类	456	4	2	6000		不限	否		
	56	数学类	456	4	2	6000		不限	否		
	57	经济学类	456	4	2	5800		不限	否		

本科普通批院校(外地)

理科

编 号	专 业	专业名称	招收 科目组	学 制	计划 数	收费 标准	住宿标准 元/年	外语 语种	是否 口试	备 注
242		武汉理工大学 院校简称:武汉理工			16					办学点:校本部
	51	环境科学与工程类	456	4	1	4500		不限	否	按大类招生。含环境工程、环境科学。
	52	交通运输类	45	4	1	4500		不限	否	按大类招生。含道路桥梁与渡河工程、交通运输、交通工程。
	53	土木类	45	4	1	5850		不限	否	按大类招生。含土木工程、建筑环境与能源应用工程、给排水科学与工程、工程管理。
	54	计算机类	45	4	1	5850		不限	否	按大类招生。含计算机科学与技术、软件工程、物联网工程。
	55	自动化	45	4	1	5850		不限	否	
	56	海事管理	456	4	1	4500		不限	否	
	57	公共事业管理	456	4	1	4500		不限	否	
	58	工商管理类	456	4	1	4500		不限	否	按大类招生。含市场营销、财务管理、人力资源管理、工商管理、会计学。
	59	建筑类	45	5	1	5850		不限	否	按大类招生。含建筑学、城乡规划。建筑类专业新生入校两周内加试美术,不合格者调入其他专业学习。
	60	机械类	45	4	1	5850		不限	否	按大类招生。含机械工程、过程装备与控制工程。
	61	机械类	45	4	1	5850		不限	否	按大类招生。含车辆工程、能源与动力工程、汽车服务工程。
	62	生物技术	56	4	1	5850		不限	否	
	63	电子信息类	45	4	1	5850		不限	否	按大类招生。含电子信息工程、电子科学与技术、通信工程、信息工程。
	64	能源与动力工程	45	4	1	5850		不限	否	
	65	材料类	45	4	1	5850		不限	否	按大类招生。含材料科学与工程、材料物理、材料化学、无机非金属材料工程、高分子材料与工程、复合材料与工程、新能源材料与器件。
	66	数学类	45	4	1	4500		不限	否	按大类招生。含信息与计算科学、统计学。
243		武汉大学 院校简称:武汉大学			47	待定				办学点:校本部
	51	轻工类	456	4	2			不限	否	印刷与包装。含印刷工程、包装工程。
	52	遥感科学与技术	456	4	2			不限	否	含遥感科学与技术、地理国情监测。色盲、色弱及肢体残疾不宜报考。
	53	测绘类	456	4	3			不限	否	含测绘工程、导航工程。色盲、色弱及肢体残疾不宜报考。
	54	水利类	456	4	2			不限	否	含水利水电工程、水文与水资源工程、港口航道与海岸工程、农业水利工程
	55	土木类	456	4	2			不限	否	含土木工程、给排水科学与工程
	56	软件工程	456	4	3			不限	否	软件工程类。含软件工程、空间信息与数字技术。按办学成本收费,四年制学费平均每年10000元左右。
	57	计算机类	456	4	2			不限	否	含计算机科学与技术、信息安全、物联网工程

本科普通批院校(外地)

理科

编 号	专 业	专业名称	招收 科目组	学 制	计 划 数	收 费 标 准	住 宿 标 准 元/年	外 语 语 种	是 否 口 试	备 注
	58	地理科学类	456	4	2			不限	否	含地理科学基地班、自然地理与资源环境、人文地理与城乡规划、地理信息科学。国家基础科学人才培养基地。
	59	化学类	456	4	2			不限	否	化学基地班。含化学基地班、应用化学。国家基础科学人才培养基地,基础学科拔尖学生培养试验计划—弘毅化学班(进校后选拔)。嗅觉迟钝不宜报考。
	60	建筑类	456	5	2			不限	否	中外合作办学。前4年在国内学习,学费为每年人民币25000元,4年共10万;第5年在英国邓迪大学学习,学费由邓迪大学按该校当年学费标准收取。
	61	管理科学与工程类	456	4	2			不限	否	含信息管理与信息系统、电子商务
	62	公共卫生与预防医学类	456	5	2			不限	否	含预防医学(五年)、全球健康学(四年)
	63	临床医学	456	8	2			不限	否	八年一贯制
	64	机械类	456	4	2			不限	否	机械与材料类。含机械设计制造及其自动化、金属材料工程、材料成型及控制工程。
	65	生物科学	456	4	2			不限	否	含生物学基地班、生命科学与技术基地班、生态学。国家基础科学人才培养基地,基础学科拔尖人才培养试验计划—弘毅生物班(进校后选拔)。
	66	电子信息类	456	4	3			不限	否	含测控技术与仪器、光电信息科学与工程、通信工程、电子信息工程、电波传播与天线
	67	电气工程及其自动化	456	4	2			不限	否	色盲、色弱不宜报考
	68	能源动力类	456	4	2			不限	否	含能源与动力工程、核工程与核技术、能源化学工程
	69	物理学类	456	4	2			不限	否	物理学基地班。含物理学基地班、材料物理。国家基础科学人才培养基地,基础学科拔尖学生培养试验计划—弘毅物理班(进校后选拔)。
	70	数学类	456	4	2			不限	否	数学基地班。含数学基地班、数学与应用数学、信息与计算科学、统计学。国家基础科学人才培养基地,基础学科拔尖学生培养试验计划—弘毅数学班(进校后选拔)。
	71	金融学类	456	4	2			不限	否	数理经济与数理金融试验班
	72	经济学类	456	4	2			不限	否	含经济学基地班、金融工程、国际经济与贸易、财政学、金融学、保险学
244		华中科技大学 院校简称:华中科大			42					办学点:校本部
	51	船舶与海洋工程	456	4	2	5850		不限	否	
	52	化学工程与工艺	456	4	2	4500		不限	否	
	53	土木工程	456	4	2	4500		不限	否	
	54	计算机科学与技术	456	4	2	5850		不限	否	
	55	工商管理	456	4	2	4500		不限	否	
	56	药学	456	4	2	5850		不限	否	

本科普通批院校(外地)

理科

编 号	专 业	专业名称	招收 科目组	学 制	计划 数	收费 标准	住宿标准 元/年	外语 语种	是否 口试	备 注
	57	预防医学	456	5	2	5850		不限	否	本硕博贯通培养。研究生培养阶段学费标准待定。
	58	临床医学	456	8	2	5850		不限	否	
	59	临床医学	456	5	2	5850		不限	否	
	60	建筑学	456	5	2	5850		不限	否	
	61	材料成型及控制工程	456	4	2	5850		不限	否	
	62	机械设计制造及其自动化	456	4	2	5850		不限	否	
	63	生物技术	456	4	2	5850		不限	否	
	64	光电信息科学与工程	456	4	2	5850		不限	否	
	65	电子信息工程	456	4	2	5850		不限	否	
	66	电气工程及其自动化	456	4	2	5850		不限	否	
	67	能源与动力工程	456	4	2	5850		不限	否	
	68	应用物理学	456	4	2	4500		不限	否	
	69	信息与计算科学	456	4	2	4500		不限	否	
	70	国际经济与贸易	456	4	2	4500		不限	否	
	71	金融学	456	4	2	4500		不限	否	
245		湖南大学 院校简称:湖南大学			18					办学点:校本部
	51	土木类	456	4	1	5900		不限	否	含土木工程、工程管理
	52	会计学	456	4	2	5500		不限	否	含会计学、财务管理、财务管理(金融工程)
	53	工商管理	456	4	2	5500		不限	否	含工商管理、市场营销
	54	建筑学	456	5	1	6500		不限	否	须有美术基础
	55	工业设计	456	4	2	5900		不限	否	须有美术基础
	56	机械类	456	4	1	5900		不限	否	含机械设计制造及其自动化、工业工程、车辆工程和工程力学
	57	生物技术	456	4	1	5900		不限	否	
	58	数学类	456	4	1	4600		不限	否	
	59	英语	456	4	1	5300		英语	否	
	60	国际经济与贸易	456	4	2	5500		不限	否	
	61	金融学类	456	4	2	5500		不限	否	含金融学、金融学(金融工程)和保险学
	62	经济学类	456	4	2	4500		不限	否	含经济学和财政学
246		中南大学 院校简称:中南大学			6					办学点:湖南长沙
	51	临床医学	45	8	3	7800		不限	否	八年制
	52	临床医学	45	5	3	7800		不限	否	五年制
247		西南交通大学 院校简称:西南交大			16					办学点:成都犀浦
	51	交通运输类	456	4	2	4900		不限	否	中外合作办学 中外合作办学
	52	土木工程	456	4	2	4900		不限	否	
	53	计算机类	456	4	2	4900		英语	否	
	54	轨道交通信号与控制	456	4	2	4900		英语	否	
	55	土木类	456	4	1	62000		英语	否	
	56	电子信息类	456	4	1	62000		英语	否	
	57	工商管理类	456	4	2	4500		不限	否	
	58	机械类	456	4	2	4900		不限	否	
	59	电气工程及其自动化	456	4	2	4900		不限	否	

本科普通批院校(外地)

理科

编 号	专 业	专业名称	招收 科目组	学 制	计划 数	收费 标准	住宿标准 元/年	外语 语种	是否 口试	备 注
249		西南政法大学 院校简称:西南政法			5					办学点:重庆渝北区宝圣大道 301 号
	51	知识产权	456	4	3	5600		不限	否	
	52	法学	456	4	2	5600		不限	否	
250		重庆大学 院校简称:重庆大学			15					办学点:55-56 专业在校本部 B 区, 其他专业虎溪校区
	51	建筑环境与能源应用工程	456	4	1	5625		不限	否	
	52	土木工程	456	4	2	6250		不限	否	
	53	电气类	456	5	1	15500		不限	否	中外合作办学。电气工程及其自动化。五年学费共计约 6 万美元, 具体收费标准详见学校招生章程。
	54	工程管理	456	4	1	5625		不限	否	
	55	城乡规划	456	5	2	6875		不限	否	
	56	建筑学	456	5	1	6875		不限	否	
	57	车辆工程	456	4	2	4625		不限	否	
	58	机械设计制造及其自动化	456	4	1	4625		不限	否	
	59	电气工程及其自动化	456	4	1	5625		不限	否	
	60	能源动力类	456	4	1	4625		不限	否	含新能源科学与工程、能源与动力工程
	61	材料科学与工程	456	4	1	4625		不限	否	
62	能源经济	456	4	1	5625		不限	否		
251		西南大学 院校简称:西南大学			4					办学点:重庆北碚区
	51	工商管理类	456	4	1	4500		不限	否	2年内分流到工商管理、人力资源管理、会计学、物流管理专业
	52	应用心理学	456	4	1	4500		不限	否	
	53	经济学类	456	4	2	4500		不限	否	2年内分流到经济学、国际经济与贸易、金融学专业
252		长安大学 院校简称:长安大学			10					办学点:西安朱宏路北段
	51	道路桥梁与渡河工程	456	4	2	4950		不限	否	
	52	车辆工程	456	4	3	4950		不限	否	
	53	电气工程及其自动化	456	4	3	4950		不限	否	
	54	测控技术与仪器	456	4	2	4950		不限	否	
253		西安电子科技大学 院校简称:西安电子			4					办学点:长安新校区
	51	通信工程	456	4	2	6000		不限	否	
	52	电子信息工程	456	4	2	6000		不限	否	
254		西北工业大学 院校简称:西北工大			8					办学点:长安校区
	51	飞行器动力工程	45	4	2	4950		不限	否	
	52	飞行器设计与工程	45	4	3	4950		不限	否	
	53	电子信息工程	45	4	1	4950		不限	否	
	54	能源与动力工程	45	4	2	4950		不限	否	
255		西安交通大学 院校简称:西安交大			17					办学点:兴庆校区
	51	软件工程	45	4	2	5200		不限	否	大学后两年的学费为 1.5 万元/年。
	52	工科试验班	45	4	2	4950		不限	否	工科与管理贯通。分流方向:管理科学与工程类、工商管理类。

本科普通批院校(外地)

理科

编 号	专 业	专业名称	招收 科目组	学 制	计划 数	收费 标准	住宿标准 元/年	外语 语种	是否 口试	备 注
	53	会计学	45	4	3	4950		不限	否	ACCA。国际注册会计师方向。除正常缴纳学费外, 新生入学还需一次性缴纳培训、资料等费用 3.9 万元。
	54	机械类	45	4	4	4950		不限	否	分流方向:机械工程、车辆工程、工业设计、测控技术与仪器(机类)
	55	电子信息类	45	4	2	5200		不限	否	分流方向:信息工程、电子科学与技术、微电子科学与工程
	56	电气类	45	4	2	5200		不限	否	分流方向:电气工程及其自动化、测控技术与仪器(电类)
	57	能源动力类	45	4	2	4950		不限	否	分流方向:能源与动力工程、新能源科学与工程
256		西北农林科技大学 院校简称:西北农林			8					办学点:陕西杨凌农业高新技术产业示范区
	51	动物医学	456	5	2	3025		不限	否	
	52	葡萄与葡萄酒工程	456	4	2	4950		不限	否	
	53	机械类	456	4	2	4950		不限	否	含机械电子工程、机械设计制造、农业机械化及自动化、车辆工程
	54	电气工程及其自动化	456	4	2	4950		不限	否	
257		中山大学 院校简称:中山大学			23	待定				办学点:校本部
	51	海洋科学	456	4	2			不限	否	
	52	核工程类	456	4	3			不限	否	中外合作办学。核工程与核技术专业。
	53	药学	456	4	2			不限	否	
	54	预防医学	456	5	1			不限	否	
	55	口腔医学	456	5	2			不限	否	
	56	临床医学	456	8	2			不限	否	八年制
	57	临床医学	456	5	2			不限	否	
	58	基础医学	456	5	1			不限	否	
	59	心理学	456	4	2			不限	否	
	60	生物科学类	456	4	2			不限	否	含生物科学、生物技术、生态学专业
	61	数学类	456	4	2			不限	否	数学与计算科学学院。含数学与应用数学、统计学、应用统计学专业。
	62	经济学类	456	4	2			不限	否	岭南学院。含金融学、财政学、经济学专业。
258		暨南大学 院校简称:暨南大学			10					办学点:51 专业在珠海校区, 其他专业在广州南校区
	51	财务管理	456	4	2	4560		不限	否	
	52	会计学	456	4	2	4560		不限	否	注册会计师
	53	数学与应用数学	456	4	2	5160		不限	否	
	54	金融学	456	4	2	12000		不限	否	全英语教学
	55	经济学	456	4	2	4560		不限	否	投资经济
259		华南理工大学 院校简称:华南理工			8					办学点:广州
	51	土木工程	456	4	1	5160		不限	否	
	52	自动化	456	4	1	5160		不限	否	无色盲
	53	工商管理	456	4	1	4560		不限	否	2+2 联合班
	54	医学影像学	456	5	1	5760		不限	否	无色盲、色弱

本科普通批院校(外地)

理科

编 码	专 业	专业名称	招收 科目组	学 制	计 划 数	收 费 标 准	住 宿 标 准 元/年	外 语 语 种	是 否 口 试	备 注
	55	建筑学	456	5	1	5160		不限	否	入校后加试素描。无色盲、色弱。 无色盲 无色盲、色弱 无色盲、色弱
	56	信息工程	456	4	1	5160		不限	否	
	57	电气工程及其自动化	456	4	1	5160		不限	否	
	58	材料科学与工程	456	4	1	5160		不限	否	
260		福州大学 院校简称:福州大学			20					办学点:福州旗山校区
	51	土木工程	456	4	2	5460		不限	否	含计算机科学与技术、网络工程 2 个专业 化学基地班 含通信工程、电子信息工程 2 个专业
	52	计算机类	456	4	2	5460		不限	否	
	53	化学类	456	4	2	5460		不限	否	
	54	会计学	456	4	2	5460		不限	否	
	55	建筑学	456	5	2	5460		不限	否	
	56	机械设计制造及其自动化	456	4	2	5460		不限	否	
	57	电子信息类	456	4	2	5460		不限	否	
	58	电气工程及其自动化	456	4	2	5460		不限	否	
	59	高分子材料与工程	456	4	2	5460		不限	否	
	60	金融学	456	4	2	5460		不限	否	
261		中国农业大学 院校简称:中国农大			6					办学点:北京海淀区
	51	食品科学与工程类	456	4	1	5000		不限	否	含食品科学与工程、生物工程、食品 质量与安全、葡萄与葡萄酒工程 4 个 专业。第 4 学期分专业培养。 含应用气象学、生态学、资源环境科 学、环境工程 4 个专业。第 4 学期分 专业培养。 宜有一定的绘画基础 含国际经济与贸易、金融学、农林经济 管理 3 个专业。第 3 学期分专业培养。
	52	环境科学与工程类	456	4	1	5000		不限	否	
	53	园林	456	4	1	3000		不限	否	
	54	动物医学	456	5	1	3000		不限	否	
	55	农学	456	4	1	3000		不限	否	
	56	经济学类	456	4	1	5000		不限	否	
262		中国石油大学(华东) 院校简称:石油华东			10					办学点:山东青岛
	51	石油工程	456	4	2	6300		不限	否	
	52	资源勘查工程	456	4	2	6300		不限	否	
	53	化学工程与工艺	456	4	2	6300		不限	否	
	54	过程装备与控制工程	456	4	2	6300		不限	否	
	55	电气工程及其自动化	456	4	2	5800		不限	否	
263		华北电力大学(保定) 院校简称:华电保定			8					办学点:保定
	51	计算机科学与技术	456	4	1	5000		英语	否	外语语种为英语、俄语、日语 外语语种为英语、俄语、日语 外语语种为英语、俄语、日语 外语语种为英语、俄语、日语 外语语种为英语、俄语、日语 外语语种为英语、俄语、日语
	52	自动化	456	4	1	5000			否	
	53	工程造价	456	4	1	5000			否	
	54	通信工程	456	4	1	5000		英语	否	
	55	电气工程及其自动化	456	4	2	5000			否	
	56	能源与动力工程	456	4	1	5000			否	
	57	测控技术与仪器	456	4	1	5000			否	

本科普通批院校(外地)

理科

编 号	专 业	专业名称	招收 科目组	学 制	计划 数	收费 标准	住宿标准 元/年	外语 语种	是否 口试	备 注
264		东北大学 院校简称:东北大学			5					办学点:校本部
	51	计算机类	456	4	3			英语	否	含软件工程、数字媒体技术、信息安全。只招收有志愿考生。大一、大二学费为 5200 元/年,大三、大四学费为 16000 元/年。
	52	经济管理试验班	456	4	2	4600		英语	否	含工商管理、市场营销、会计学、工业工程、信息管理与信息系统、国际经济与贸易、金融学、经济学
265		大连海事大学 院校简称:大连海事			39					办学点:校本部
	51	环境工程	456	4	3	4600		不限	否	因工作性质特殊, 不适宜女生报考 陆上专业
	52	救助与打捞工程	456	4	2	4600		不限	否	
	53	轮机工程	456	4	2	4600		不限	否	
	54	交通运输	456	4	4	4800		不限	否	
	55	物联网工程	456	4	2	5200		不限	否	
	56	自动化	456	4	2	4600		不限	否	
	57	地理信息科学	456	4	2	4600		不限	否	
	58	物流管理	456	4	2	4700		不限	否	
	59	海事管理	456	4	3	4600		英语	否	
	60	信息管理与信息系统	456	4	2	4600		不限	否	
	61	机械设计制造及其自动化	456	4	2	4600		不限	否	
	62	统计学	456	4	2	4600		不限	否	
	63	光电信息科学与工程	456	4	2	4600		不限	否	
	64	电气工程及其自动化	456	4	2	5200		不限	否	
65	海洋资源与环境	456	4	2	4600		不限	否		
66	测控技术与仪器	456	4	2	4600		不限	否		
67	法学	456	4	3	4800		不限	否		
266		广州中医药大学 院校简称:广州中医			5					非英语语种考生请慎重报考。学费以 2016 年广东省政府核定为准。办学点:校本部。
	51	中药学	456	4	1	5760		不限	否	“5+3”一体化
	52	针灸推拿学	456	5	1	5760		不限	否	
	53	中医学	456	8	1	5760		不限	否	
	54	中医学	456	5	2	5760		不限	否	
267		西北大学 院校简称:西北大学			2					办学点:长安校区
	51	软件工程	456	4	1	4950		不限	否	三、四年级按学分收费
	52	金融数学	456	4	1	4950		不限	否	
268		华中农业大学 院校简称:华中农大			6					办学点:湖北武汉
	51	食品科学与工程类	456	4	1	5850		不限	否	
	52	计算机科学与技术	456	4	1	5850		不限	否	
	53	园林	456	4	1	4500		不限	否	
	54	动物科学	456	4	1	4500		不限	否	
	55	生物工程	456	4	1	5850		不限	否	
	56	机械设计制造及其自动化	456	4	1	4500		不限	否	

本科普通批院校(外地)

理科

编 号	专 业	专业名称	招收 科目组	学 制	计划 数	收费 标准	住宿标准 元/年	外语 语种	是否 口试	备 注
269		中国地质大学(北京) 院校简称:地大北京			6					办学点:校本部
	51	工商管理	456	4	2	5000		不限	否	地球科学与商务方向。只招有该专业 志愿的考生。与加拿大滑铁卢大学联 合培养,采取“2+2”的培养模式,在加 拿大滑铁卢大学学习期间的有关费用 按照相关协议执行。具体请咨询院校。 按专业大类招生。入校一年后选专业, 含工商管理、会计学、信息管理与信 息系统、经济学。
	52	管理科学与工程类	456	4	2	5000		不限	否	
53	宝石及材料工艺学	456	4	2	5000		不限	否		
270		兰州大学 院校简称:兰州大学			16					办学点:兰州
	51	人文地理与城乡规划	456	4	2	4200		不限	否	含基地班、化学、化学工程与工艺、 应用化学、功能材料 含基地班、生物科学、生物技术、生 态学 含基地班、电子信息科学与技术、通 信工程 含基地班、物理学、微电子科学与工 程、材料物理、材料化学 含基地班、经济学、国际经济与贸易、 金融学、经济统计学
	52	化学类	456	4	2	4800		不限	否	
	53	生物科学类	456	4	2	4800		英语	否	
	54	电子信息类	456	4	4	4800		英语	否	
	55	物理学类	456	4	4	4800		不限	否	
56	经济学类	456	4	2	4800		不限	否		
271		中国海洋大学 院校简称:中国海洋			8					办学点:山东青岛
	51	物流管理	456	4	2	5300		不限	否	
	52	药学	456	4	2	7000		不限	否	
	53	生物技术	456	4	2	5800		不限	否	
	54	数学类	456	4	2	5800		不限	否	
272		江南大学 院校简称:江南大学			22					办学点:校本部
	51	食品质量与安全	456	4	3	6380		不限	否	
	52	食品科学与工程	456	4	4	6380		不限	否	
	53	服装设计与工程	456	4	4	5800		不限	否	
	54	制药工程	456	4	3	6380		不限	否	
	55	数字媒体技术	456	4	4	5800		不限	否	
	56	生物工程	456	4	4	6380		不限	否	
273		中央民族大学 院校简称:中央民族			5					办学点:海淀区中关村南大街 27 号
	51	翻译	456	4	1	6000		英语	否	
	52	日语	456	4	1	6000		英语	否	
	53	社会学	456	4	1	5000		不限	否	
	54	法学	456	4	1	5000		不限	否	
	55	经济学	456	4	1	5000		不限	否	

本科普通批院校(外地)

理科

编 号	专 业	专业名称	招收 科目组	学 制	计划 数	收费 标准	住宿标准 元/年	外语 语种	是否 口试	备 注
274		吉林大学 院校简称:吉林大学			20					办学点:55、57、58、60 专业在长春人民大街 5988 号, 59 专业在长春南湖大路 5372 号, 其他专业在长春前进大街 2699 号
	51	环境工程	456	4	2	4180		不限	否	部分课汉英双语教学
	52	化学工程与工艺	456	4	2	4180		不限	否	
	53	土木工程	456	4	2	4620		不限	否	
	54	计算机科学与技术	456	4	2	5170		不限	否	
	55	物流工程	456	4	2	4180		不限	否	
	56	药物制剂	456	4	2	5500		不限	否	
	57	车辆工程	456	4	2	4620		不限	否	
	58	机械工程	456	4	2	4180		不限	否	
	59	通信工程	456	4	2	5170		不限	否	
	60	汽车服务工程	456	4	2	4180		不限	否	
275		厦门大学 院校简称:厦门大学			18					办学点:51、52、55 专业在翔安校区, 其他专业在思明校区
	51	环境科学与工程类	456	4	1	5460		不限	否	含环境科学类、生态学、环境生态工程
	52	航空航天类	456	4	1	5460		不限	否	含机械类、电气类、仪器类、航空类、自动化。专业分流到动力工程系飞行器动力工程专业、飞行器系飞行器设计与工程专业(学费 6760 元/年)。
	53	软件工程	456	4	2	5460		不限	否	含软件工程、数字媒体技术。三、四年级按学分收费, 每人每学分 400 元, 每学年约为 40 学分。
	54	计算机类	456	4	1	5460		不限	否	含计算机科学与技术、智能科学与技术、网络空间安全
	55	海洋科学类	456	4	1	5460		不限	否	含海洋科学、海洋技术
	56	化学类	456	4	1	5460		不限	否	含化学、化学生物学、能源化学
	57	工商管理类	456	4	2	5460		不限	否	含会计、工商、人力资源、财会、市场营销、管科、电子商务等
	58	建筑类	456	4	1	5460		不限	否	含建筑学(五年制)、城乡规划(五年制)、土木工程、工程管理
	59	电子信息类	456	4	1	5460		不限	否	含通信工程、电子信息工程、集成电路设计与集成系统。集成电路设计与集成系统专业三、四年级按学分收费, 每人每学分 400 元, 每学年约为 40 学分。
	60	数学类	456	4	1	5460		不限	否	含数学与应用数学、统计学、信息与计算科学
61	经济学类	456	4	6	5460		不限	否	含金融学、经济学、财政学、统计学、国际经济与贸易等	
276		南方医科大学 院校简称:南方医科			20					学费以 2016 年物价主管部门核定为准。办学点:55 专业大一、大二在国防科学技术大学, 大三起回广州校区; 其他专业大一、大二在顺德校区, 大三起回广州校区。
	51	生物医学工程	456	4	4	5160		英语	否	
	52	护理学	456	4	2	5760		英语	否	
	53	预防医学	456	5	2	5760		英语	否	

本科普通批院校(外地)

理科

编 号	专 业	专业名称	招收 科目组	学 制	计 划 数	收 费 标 准	住 宿 标 准 元/年	外 语 语 种	是 否 口 试	备 注
	54	口腔医学	456	5	2	5760		英语	否	本硕博连读 生物统计
	55	临床医学	456	8	1	5760		英语	否	
	56	临床医学	456	5	5	5760		英语	否	
	57	应用统计学	456	4	2	5160		英语	否	
	58	生物技术	456	4	2	5160		英语	否	
277		中国地质大学(武汉) 院校简称:地大武汉			4					办学点:校本部
	51	会计学	456	4	2	4500		不限	否	
	52	机械设计制造及其自动化	456	4	2	5850		不限	否	
278		四川大学 院校简称:四川大学			23					办学点:校本部
	51	软件工程	456	4	3	9960		不限	否	五年制 五年制 八年制
	52	计算机类	456	4	2	4920		不限	否	
	53	口腔医学	456	5	2	6000		不限	否	
	54	临床医学	456	5	2	6000		不限	否	
	55	临床医学	456	8	2	6000		不限	否	
	56	机械设计制造及其自动化	456	4	2	4920		不限	否	
	57	电子信息类	456	4	2	4920		不限	否	
	58	新能源材料与器件	456	4	2	4920		不限	否	
	59	高分子材料与工程	456	4	2	4920		不限	否	
	60	法学	456	4	2	4440		不限	否	
	61	金融学类	456	4	2	4440		不限	否	
279		陕西师范大学 院校简称:陕西师大			5					办学点:校本部
	51	计算机类	456	4	2	4950		不限	否	含计算机科学与技术(创新实验班)、软件工程、信息管理与信息系统
	52	生物科学类	56	4	1	4950		不限	否	含生物科学(基地班)、生物技术、生态学
	53	物理学类	4	4	2	4950		不限	否	含物理学(创新实验班)、电子信息科学与技术
280		西交利物浦大学 院校简称:利物浦			45	待定				中外合作办学。办学点:江苏苏州工业园区独墅湖科教创新区仁爱路111号。
	51	工商管理类	456	4	13			英语	否	含经济学、会计学、经济与金融、人力资源管理、市场营销、国际商务、工商管理、信息管理与信息系统8个专业
	52	建筑类	456	4	6			英语	否	含建筑学、城乡规划、土木工程3个专业
	53	电子信息类	456	4	12			英语	否	含计算机科学与技术、电气工程及其自动化、电子科学与技术、数字媒体技术、信息与计算科学、通信工程、工业设计7个专业
	54	生物科学类	456	4	6			英语	否	含生物科学、应用化学、生物信息学、环境科学4个专业
	55	数学类	456	4	5			英语	否	含金融数学、数学与应用数学2个专业
	56	外国语言文学类	456	4	3			英语	否	含英语、传播学、公共事业管理、汉语国际教育、广播电视学、数字媒体艺术6个专业

本科普通批院校(外地)

理科

编 码	专 业	专业名称	招收 科目组	学 制	计划 数	收费 标准	住宿标准 元/年	外语 语种	是否 口试	备 注
281		沈阳农业大学 院校简称:沈阳农大			25					办学点:校本部
	51	食品科学与工程	456	4	2	4200		不限	否	
	52	水利水电工程	456	4	2	4200		不限	否	
	53	建筑环境与能源应用工程	456	4	2	4200		不限	否	
	54	土木工程	456	4	2	4200		不限	否	
	55	大气科学	456	4	2	4200		不限	否	
	56	园林	456	4	2	4200		不限	否	
	57	动植物检疫	456	4	2	4200		不限	否	
	58	动物医学	456	5	4	3100		不限	否	
	59	植物保护	456	4	2	3100		不限	否	
	60	园艺	456	4	3	3100		不限	否	
61	生态学	456	4	2	4200		不限	否		
282		太原理工大学 院校简称:太原理工			10					办学点:山西晋中榆次区大学街 209 号
	51	自动化	45	4	2	5000		不限	否	
	52	物流管理	45	4	2	5000		不限	否	
	53	机械设计制造及其自动化	45	4	2	5000		不限	否	
	54	光源与照明	45	4	2	5000		不限	否	
55	国际经济与贸易	45	4	2	5000		不限	否		
283		山东大学威海分校 院校简称:山大威海			12					办学点:山东威海
	51	海洋资源开发技术	456	4	2	6000		不限	否	
	52	自动化	456	4	2	6000		不限	否	
	53	电子信息科学与技术	456	4	2	6000		不限	否	
	54	会计学	456	4	2	5800		不限	否	
	55	国际经济与贸易	456	4	2	5800		不限	否	
56	金融学	456	4	2	5800		不限	否		
284		南京师范大学 院校简称:南京师大			10					办学点:校本部
	51	海洋资源开发技术	456	4	2	5800		不限	否	
	52	人文地理与城乡规划	456	4	2	5500		不限	否	
	53	劳动与社会保障	456	4	2	5200		不限	否	金陵女子学院
	54	市场营销	456	4	2	5200		不限	否	
55	信息管理与信息系统	456	4	2	5200		不限	否		
285		中南财经政法大学 院校简称:中南财政			6					办学点:湖北武汉
	51	会计学	456	4	1	5850		不限	否	
	52	法语	456	4	1	4500		不限	否	外语语种为英语、法语
	53	法学	456	4	1	5850		不限	否	涉外经贸法方向
	54	国际经济与贸易	456	4	1	5850		不限	否	
	55	投资学	456	4	1	5850		不限	否	
56	金融学	456	4	1	5850		不限	否		
288		华中师范大学 院校简称:华中师大			9					办学点:湖北武汉洪山区珞瑜路 152 号
51	化学类	456	4	2	5850			否	含化学、应用化学、化学英才班、化学生物交叉培养班。外语语种为俄语、日语、英语、法语。	

本科普通批院校(外地)

理科

编 号	专 业	专业名称	招收 科目组	学 制	计划 数	收费 标准	住宿标准 元/年	外语 语种	是否 口试	备 注
	52	生物技术	456	4	1	25000			否	中澳班。外语语种为俄语、日语、英语、法语。
	53	学前教育	456	4	1	25000			否	中澳班。外语语种为日语、英语、俄语、法语。
	54	教育学类	456	4	3	4500			否	含教育学、学前教育、特殊教育。外语语种为俄语、英语、日语、法语。
	55	法学类	456	4	2	5850			否	含法学、法学经济学交叉培养班。外语语种为日语、英语、俄语、法语。
289		南昌大学 院校简称:南昌大学			6					办学点:前湖校区
	51	口腔医学	456	5	3	5550		英语	否	
	52	临床医学	456	5	3	5550		英语	否	
290		陕西科技大学 院校简称:陕西科大			7					办学点:西安未央大学园区
	51	工商管理	456	4	3	4500		英语	否	
	52	电子信息类	456	4	4	4500		英语	否	含电子信息工程、电子科学与技术、光电信息科学与技术、电子信息科学与技术
291		东北师范大学 院校简称:东北师大			4					办学点:长春
	51	工商管理类	456	4	2	3850		英语	否	两年后分财务管理、人力资源管理、市场营销、会计学
	52	经济学类	456	4	2	3850		英语	否	两年后分经济学、国际经济与贸易、金融学、财政学
292		北京第二外国语学院 院校简称:北京二外			6					须口试合格。办学点:北京朝阳区定福庄南里1号。
	51	商务英语	456	4	1	5000		英语	是	
	52	葡萄牙语	456	4	1	5000		不限	是	
	53	日语	456	4	1	5000		不限	是	
	54	西班牙语	456	4	1	5000		不限	是	
	55	法语	456	4	1	5000		不限	是	
	56	英语	456	4	1	5000		英语	是	
293		北京体育大学 院校简称:北京体育			2					办学点:校本部
	51	运动康复	456	4	1	6000		不限	否	
	52	运动人体科学	456	4	1	6000		不限	否	
294		延边大学 院校简称:延边大学			8					办学点:延吉
	51	麻醉学	456	5	2	5060		不限	否	
	52	临床医学	456	5	2	5060		不限	否	
	53	机械类	456	4	2	3850		不限	否	含机械设计制造及其自动化、农业机械化及其自动化专业。第一学年末分流。
	54	电子信息类	456	4	2	4840		不限	否	含电子信息工程、通信工程、计算机科学与技术、数字媒体技术专业。第一学年末分流。

本科普通批院校(外地)

理科

编 码	专 业	专业名称	招收 科目组	学 制	计划 数	收费 标准	住宿标准 元/年	外语 语种	是否 口试	备 注
295		东北林业大学 院校简称:东北林大			4					办学点:哈尔滨
	51	土木工程	456	4	1	4800		不限	否	
	52	软件工程	456	4	1	5500		不限	否	
	53	计算机科学与技术	456	4	1	4000		不限	否	
	54	风景园林	456	4	1	4000		不限	否	
296		中国矿业大学 院校简称:中国矿大			8					办学点:江苏徐州
	51	土木工程	456	4	2	5800		不限	否	
	52	会计学	456	4	2	5200		不限	否	
	53	机械工程	456	4	2	5800		不限	否	
	54	电气工程及其自动化	456	4	1	5800		不限	否	
55	数学类	456	4	1	5500		不限	否	含数学与应用数学、统计学	
297		安徽大学 院校简称:安徽大学			12					办学点:合肥九龙路 111 号磬苑校区
	51	信息安全	456	4	2	4500		不限	否	
	52	自动化	456	4	2	4950		不限	否	
	53	会计学	456	4	1	4400		不限	否	
	54	工商管理	456	4	1	4000		不限	否	
	55	通信工程	456	4	2	4950		不限	否	
	56	金融数学	456	4	2	4000		不限	否	
	57	金融学	456	4	1	4400		不限	否	
	58	经济学	456	4	1	4000		不限	否	
298		温州医科大学 院校简称:温州医学			25					办学点:校本部
	51	儿科学	456		1	6325		英语	否	本硕连读。5+3 一体化培养。
	52	儿科学	456	5	2	6325		英语	否	
	53	生物医学工程	456	4	1	5500		英语	否	
	54	药学类	456	4	1	5500		英语	否	含药学、生物制药等专业。一年后进行专业分流。
	55	预防医学	456	5	2	6325		英语	否	
	56	口腔医学	456	5	2	6325		英语	否	
	57	精神医学	456	5	2	6325		英语	否	
	58	眼视光医学	456		5	6325		英语	否	本硕连读。5+3 一体化培养。
	59	眼视光医学	456	5	1	6325		英语	否	
	60	临床医学	456		3	6325		英语	否	本硕连读。5+3 一体化培养。
	61	临床医学	456	5	4	6325		英语	否	
	62	应用心理学	456	4	1	4800		英语	否	
299		河北工业大学 院校简称:河北工大			10					办学点:天津
	51	物联网工程	456	4	2	5000		不限	否	
	52	海洋技术	456	4	2	5000		不限	否	
	53	机械设计制造及其自动化	456	4	2	5000		不限	否	
	54	金融学	456	4	2	5000		不限	否	
55	经济学	456	4	2	5000		不限	否		

本科普通批院校(外地)

理科

编 码	专 业	专业名称	招收 科目组	学 制	计划 数	收费 标准	住宿标准 元/年	外语 语种	是否 口试	备 注
302		东北财经大学 院校简称:东北财大			10					办学点:校本部
	51	会计学	456	4	1	4500		不限	否	按注册会计师方向和会计学创新人才培养实验班方向培养
	52	工商管理类	456	4	2	4500		不限	否	含会计学、财务管理和资产评估。大学二年级依据个人意愿、学习成绩、综合表现和学校相关规定在所录取专业类内确定专业,其中会计学专业学生按照国际会计方向和普通会计学方向培养。
	53	国际经济与贸易	456	4	1	4500		不限	否	
	54	金融学类	456	4	3	4500		不限	否	含金融学、金融工程、保险学和投资学。大学二年级依据个人意愿、学习成绩、综合表现和学校相关规定在所录取专业类内确定专业。
	55	财政学类	456	4	1	4500		不限	否	含财政学和税收学。大学二年级依据个人意愿、学习成绩、综合表现和学校相关规定在所录取专业类内确定专业。
	56 57	经济统计学 经济学	456 456	4 4	1 1	4500 4500		不限 不限	否 否	
303		海南大学 院校简称:海南大学			4					办学点:海甸主校区, 52、53 专业一年级在城西校区
	51	食品科学与工程类	456	4	1	4600		不限	否	含食品科学与工程、食品质量与安全
	52	旅游管理类	456	4	1	4600		不限	否	含旅游管理、酒店管理、会展经济与管理
	53	工商管理类	456	4	2	4600		不限	否	含会计学、工商管理、市场营销、人力资源管理、财务管理
304		北京师范大学—香港浸 会大学联合国际学院 院校简称:北师大浸会			3					合作办学。全英文教学。颁发香港浸会大学学士学位证书。办学点:广东珠海香洲区唐家湾金凤路 28 号。
	51	新闻传播学类	456	4	1	80000		不限	否	传播学(电影电视/媒体艺术与设计)。英语高考成绩不低于 100 分。
	52	外国语言文学类	456	4	2	80000		英语	否	英语。英语高考成绩不低于 110 分。
305		东北大学秦皇岛分校 院校简称:东大秦皇岛			19					办学点:校本部
	51	计算机类	456	4	2	5200		不限	否	含计算机科学与技术、物联网工程
	52	自动化类	456	4	2	5200		不限	否	含测控技术与仪器、自动化、电气工程及其自动化
	53	工商管理类	456	4	2	4600		不限	否	含工商管理、市场营销、会计学、行政管理、工业工程、电子商务、信息管理与信息系统
	54	机械类	456	4	1	4800		不限	否	含机械工程、过程装备与控制工程、车辆工程
	55	电子信息类	456	4	2	5200		不限	否	含电子信息工程、通信工程、生物医学工程
	56	材料类	456	4	2	4600		不限	否	含材料科学与工程、冶金工程、功能材料、材料成型及控制工程、环境工程、环境科学、资源勘查工程

本科普通批院校(外地)

理科

编 号	专 业	专业名称	招收 科目组	学 制	计划 数	收费 标准	住宿标准 元/年	外语 语种	是否 口试	备 注
	57	数学类	456	4	1	4800		不限	否	含数学与应用数学、信息与计算科学、应用统计学
	58	外国语言文学类	456	4	2	5200			否	含英语、日语。外语语种为英语、日语。
	59	经济学类	456	4	5	4600		不限	否	含经济学、金融学、国际经济与贸易
306		青海大学 院校简称:青海大学			4					办学点:校本部
	51	财务管理	45	4	2	3300		英语	否	
	52	临床医学	56	4	2	3300		英语	否	
307		湖南师范大学 院校简称:湖南师大			11					办学点:湖南长沙
	51	电子信息科学与技术	456	4	1	6500		不限	否	
	52	生物科学	456	4	2	4000		不限	否	
	53	物理学	456	4	2	4000		不限	否	
	54	数学与应用数学	456	4	2	4000		不限	否	
	55	国际经济与贸易	456	4	2	5500		不限	否	
	56	金融学	456	4	2	5500		不限	否	
308		北京邮电大学(宏福校区) 院校简称:北邮宏福			3					中外合作办学。办学点:一、二年级在宏福校区,三、四年级在西土城校区。
	51	计算机类	456	4	1	60000		英语	否	物联网工程
	52	电子信息类	456	4	2	60000		英语	否	电信工程及管理
310		北京中医药大学 院校简称:北京中医			4					办学点:良乡校区
	51	中药学	456	4	1	5800		不限	否	
	52	中医学	456	9	1	5800		英语	否	岐黄国医班
	53	中医学	456	4	2	5800		英语	否	卓越中西医。学制:5+3 医。
311		湘潭大学 院校简称:湘潭大学			5					办学点:校本部
	51	新能源材料与器件	456	4	1	6500		英语	否	
	52	数学类	456	4	1	5300		英语	否	
	53	法学	456	4	1	5500		英语	否	
	54	金融学	456	4	2	5500		英语	否	
312		天津财经大学 院校简称:天津财大			11					办学点:校本部
	51	会计学	456	4	1	4400		不限	否	财务会计
	52	会计学	456	4	1	4400		不限	否	注册会计师
	53	会计学	456	4	2	4400		不限	否	会计与信息管理
	54	金融学	456	4	1	4400		不限	否	
	55	金融学	456	4	1	4400		不限	否	国际金融
	56	金融学	456	4	1	4400		不限	否	证券投资
	57	经济统计学	456	4	2	4400		不限	否	
	58	经济统计学	456	4	2	4400		不限	否	金融统计与精算
313		长沙理工大学 院校简称:长沙理工			11					办学点:长沙
	51	交通工程	456	4	2	5900		英语	否	
	52	交通运输	456	4	2	5900		英语	否	
	53	土木工程	456	4	3	5900		英语	否	
	54	财务管理	456	4	2	5200		英语	否	
	55	电气工程及其自动化	456	4	2	5900		英语	否	

本科普通批院校(外地)

理科

编 码	专 业	专业名称	招收 科目组	学 制	计划 数	收费 标准	住宿标准 元/年	外语 语种	是否 口试	备 注
314		电子科技大学 院校简称:电子科大			3					办学点:四川成都
	51	光电信息科学与工程	4	4	2	4900		不限	否	含光通信与光电工程、信息显示与光电技术方向
	52	通信工程	4	4	1	4900		不限	否	按大类招生。含通信工程、网络工程、物联网工程专业。两年后学生按照志愿及成绩情况选择专业。
315		中国人民大学(苏州校区) 院校简称:人大苏州			4					中外合作办学。办学点:苏州。
	51	金融学类	456	4	4	60000		不限	否	金融学专业
316		大连理工大学(盘锦校区) 院校简称:理工盘锦			4					非英语语种考生慎重报考。办学点:校本部。
	51	资源循环科学与工程	45	4	1	4600		英语	否	
	52	海洋技术	45	4	1	4600		英语	否	
	53	生物科学	45	4	1	4600		英语	否	
	54	知识产权	45	4	1	4600		英语	否	
317		湖南农业大学 院校简称:湖南农大			4					收费标准以2016年湖南省物价局核定的为准。办学点:校本部。
	51	园艺	456	4	2	3600		不限	否	
	52	生物技术	456	4	2	4500		不限	否	
318		南京邮电大学 院校简称:南京邮电			24					办学点:江苏南京
	51	物联网工程	456	4	2	5800		不限	否	
	52	信息安全	456	4	2	6380		不限	否	
	53	网络工程	456	4	2	6380		不限	否	
	54	电磁场与无线技术	456	4	2	5800		不限	否	
	55	广播电视工程	456	4	2	5800		不限	否	
	56	信息工程	456	4	2	5800		不限	否	
	57	光电信息科学与工程	456	4	2	6380		不限	否	
	58	微电子科学与工程	456	4	2	5800		不限	否	
	59	通信工程	456	4	2	6380		不限	否	
	60	电子科学与技术	456	4	2	6380		不限	否	
	61	电子信息工程	456	4	2	6380		不限	否	
	62	应用物理学	456	4	2	5500		不限	否	
319		湖南科技大学 院校简称:湖南科大			35					办学点:湖南湘潭
	51	建筑环境与能源应用工程	456	4	2	5900		英语	否	
	52	土木工程	456	4	4	5900		英语	否	
	53	计算机科学与技术	456	4	2	5900		英语	否	
	54	自动化	456	4	2	5900		英语	否	
	55	化学	456	4	2	4000		英语	否	
	56	工业工程	456	4	3	5900		英语	否	
	57	车辆工程	456	4	2	5900		英语	否	
	58	机械设计制造及其自动化	456	4	4	5900		英语	否	
	59	电气工程及其自动化	456	4	2	5900		英语	否	
	60	材料化学	456	4	2	5900		英语	否	
	61	信息与计算科学	456	4	2	4500		英语	否	
	62	英语	456	4	2	4500		英语	否	

本科普通批院校(外地)

理科

编 码	专 业	专业名称	招收 科目组	学 制	计 划 数	收 费 标 准	住 宿 标 准 元/年	外 语 语 种	是 否 口 试	备 注
	63	汉语国际教育	456	4	2	4500		英语	否	
	64	国际经济与贸易	456	4	2	5000		英语	否	
	65	经济学	456	4	2	5000		英语	否	
320		北京师范大学 院校简称:北师大			2					办学点:北京
	51	心理学	456	4	2	5400		不限	否	
501		承德医学院 院校简称:承德医学			4					办学点:校本部
	51	临床医学	456	5	4	3500		不限	否	
502		北京物资学院 院校简称:北京物资			6					办学点:校本部
	51	物流管理	456	4	1	4200		不限	否	
	52	财务管理	456	4	1	4200		不限	否	
	53	会计学	456	4	1	4200		不限	否	注册会计师
	54	应用统计学	456	4	1	4600		不限	否	
	55	金融学	456	4	1	4200		不限	否	
	56	金融学	456	4	1	4200		不限	否	期货与证券
503		浙江师范大学 院校简称:浙江师大			10					办学点:58 专业在杭州校区, 其他专业在校本部
	51	环境科学与工程	456	4	1	5500		不限	否	
	52	交通运输	456	4	2	5500		不限	否	
	53	网络工程	456	4	1	5500		不限	否	
	54	城乡规划	456	5	1	5500		不限	否	
	55	机械设计制造及其自动化	456	4	1	5500		不限	否	
	56	通信工程	456	4	1	5500		不限	否	
	57	电子信息工程	456	4	1	5500		不限	否	全英文班。国际化专业, 全英文授课。
	58	学前教育(师范)	456	4	1	5500		不限	否	
	59	教育技术学(师范)	456	4	1	4800		不限	否	
504		大连医科大学 院校简称:大连医科			5					办学点:辽宁大连旅顺南路西段 9 号
	51	临床医学	456	5	5	4800		英语	否	
506		天津工业大学 院校简称:天津工大			10	待定				办学点:天津大学软件学院(天津工业大学校区内)
	51	软件工程	456	4	10			英语	否	
507		天津科技大学 院校简称:天津科大			21					办学点:滨海校区
	51	食品科学与工程	456	4	2	5400		不限	否	
	52	环境工程	45	4	1	5400		不限	否	
	53	物联网工程	45	4	2	5400		不限	否	
	54	软件工程	45	4	1	5400		不限	否	
	55	自动化	45	4	2	5400		不限	否	
	56	工商管理类	456	4	1	25000		不限	否	中外合作(澳大利亚南十字星大学)办学。财务管理。
	57	生物工程类	456	4	1	24000		不限	否	中外合作(英国赫瑞瓦特大学)办学。生物工程(酿造与蒸馏)。
	58	计算机类	45	4	2	22000		不限	否	中外合作(日本京都信息大学院大学)办学。计算机科学与技术(信息处理)。公共外语课程为日语(零起点)。

本科普通批院校(外地)

理科

编 号	专 业	专业名称	招收 科目组	学 制	计划 数	收费 标准	住宿标准 元/年	外语 语种	是否 口试	备 注
	59	工业工程	45	4	2	4400		不限	否	
	60	物流管理	456	4	2	4400		不限	否	
	61	行政管理	456	4	1	4400		不限	否	
	62	车辆工程	45	4	1	5400		不限	否	
	63	电子信息工程	45	4	1	5400		不限	否	
	64	金融工程	456	4	2	4400		不限	否	
508		中国民航大学 院校简称:中国民航			103					办学点:天津
	51	飞行器动力工程	4	4	12	5800		英语	否	飞机发动机。只招男生。每眼裸眼视力不低于4.0,无色盲、色弱。
	52	飞行器制造工程	4	4	11	5800		英语	否	只招男生。每眼裸眼视力不低于4.0,无色盲、色弱。
	53	交通工程	456	4	2	5800		英语	否	
	54	交通运输	4	4	15	5800		英语	否	空中交通管理、飞机运行管理、机场现场运行管理
	55	土木工程	456	4	2	5800		英语	否	
	56	信息安全	456	4	1	5800		英语	否	无色盲、色弱
	57	计算机科学与技术	456	4	2	5800		英语	否	无色盲、色弱
	58	自动化	456	4	1	5800		英语	否	无色盲、色弱
	59	工业工程	456	4	1	5800		英语	否	航空维修工程与管理。建议男生报考。无色盲、色弱。
	60	物流管理	456	4	5	5200		英语	否	
	61	公共事业管理	456	4	2	5200		英语	否	
	62	财务管理	456	4	3	5200		英语	否	
	63	工商管理	456	4	7	5200		英语	否	航空运输管理
	64	机械电子工程	4	4	1	5800		英语	否	无色盲、色弱
	65	统计学	456	4	1	5800		英语	否	民航统计
	66	应用心理学	456	4	1	5800		英语	否	
	67	通信工程	4	4	2	5800		英语	否	无色盲、色弱
	68	电子信息工程	4	4	14	5800		英语	否	航空电子。只招男生。每眼裸眼视力不低于4.0,无色盲、色弱。
	69	电气工程及其自动化	4	4	8	5800		英语	否	航空电气。只招男生,每眼裸眼视力不低于4.0,无色盲、色弱。
	70	材料化学	5	4	1	5800		英语	否	飞机腐蚀防护与复合材料。无色盲、色弱。
	71	材料物理	4	4	1	5800		英语	否	表面工程与无损检测
	72	信息与计算科学	456	4	1	5800		英语	否	
	73	英语	456	4	3	5800		英语	是	民航英语
	74	法学	456	4	1	5200		英语	否	航空法
	75	经济与金融	456	4	5	5200		英语	否	航空金融
510		河北地质大学 院校简称:河北地质			12					办学点:51专业在校本部,其他专业在北校区
	51	环境工程	456	4	2	3500		不限	否	
	52	电子商务	456	4	2	3500		不限	否	
	53	公共管理类	456	4	2	3500		不限	否	
	54	工商管理类	456	4	2	3500		不限	否	财会方向
	55	信息管理与信息系统	456	4	2	3500		不限	否	
	56	宝石及材料工艺学	456	4	2	3500		不限	否	

本科普通批院校(外地)

理科

编 码	专 业	专业名称	招收 科目组	学 制	计划 数	收费 标准	住宿标准 元/年	外语 语种	是否 口试	备 注
511		北京建筑大学 院校简称:北京建筑			10					办学点:53-55 专业在西城校区, 其他专业在大兴校区
	51	工程造价	456	4	2	4200		不限	否	
	52	工程管理	456	4	3	4200		不限	否	
	53	风景园林	456	5	1	4600		不限	否	
	54	建筑学	456	5	1	4600		不限	否	大师实验班
	55	建筑学	456	5	1	4600		不限	否	
	56	建筑类	456	4	2	4200		不限	否	城市管理试点班
512		西安外国语大学 院校简称:西安外大			3					办学点:陕西西安
	51	会展经济与管理	456	4	1	4500		不限	否	
	52	工商管理	456	4	1	4500		不限	否	
	53	阿拉伯语	456	4	1	4500		不限	否	
513		山东建筑大学 院校简称:山东建筑			4					办学点:济南临港开发区凤鸣路 1000 号
	51	环境工程	456	4	2	4900		不限	否	
	52	给排水科学与工程	456	4	1	5100		不限	否	
	53	土木工程	456	4	1	5400		不限	否	
514		长沙医学院 院校简称:长沙医学			58					办学点:长沙望城区雷锋大道 1501 号
	51	计算机科学与技术	456	4	2	15400		英语	否	
	52	护理学	456	4	5	18700		英语	否	
	53	卫生检验与检疫	456	4	2	18700		英语	否	
	54	康复治疗学	456	4	4	21780		英语	否	
	55	医学影像技术	456	4	2	20900		英语	否	
	56	市场营销	456	4	2	14300		英语	否	
	57	医学检验技术	456	4	4	20900		英语	否	
	58	药物制剂	456	4	2	18700		英语	否	
	59	药学	456	4	2	20900		英语	否	
	60	针灸推拿学	456	5	2	18700		英语	否	
	61	中医学	456	5	6	20900		英语	否	
	62	预防医学	456	5	4	20900		英语	否	
	63	口腔医学	456	5	3	21780		英语	否	
	64	医学影像学	456	5	6	21780		英语	否	
	65	临床医学	456	5	6	21780		英语	否	
	66	生物技术	456	4	2	18700		英语	否	
	67	医学信息工程	456	4	2	18700		英语	否	
68	运动康复	456	4	2	19800		英语	否		
515		辽宁石油化工大学 院校简称:辽宁石化			4					办学点:辽宁抚顺
	51	环境科学	456	4	1	4200		不限	否	
	52	计算机科学与技术	456	4	1	4800		不限	否	
	53	化学	456	4	1	4200		不限	否	
	54	复合材料与工程	456	4	1	4200		不限	否	
517		成都信息工程大学 院校简称:成都信息			21					办学点:59、60、68 专业在龙泉, 其他专业在航空港
	51	信息对抗技术	456	4	1	4900		不限	否	

本科普通批院校(外地)

理科

编 号	专 业	专业名称	招收 科目组	学 制	计划 数	收费 标准	住宿标准 元/年	外语 语种	是否 口试	备 注
	52	数字媒体技术	456	4	1	4900		不限	否	
	53	物联网工程	456	4	1	4900		不限	否	
	54	信息安全	456	4	1	4900		不限	否	
	55	网络工程	456	4	1	4900		不限	否	
	56	计算机科学与技术	456	4	1	4900		不限	否	
	57	电子信息科学与技术	456	4	1	4900		不限	否	
	58	大气科学	456	4	1	4900		不限	否	
	59	财务管理	456	4	1	4400		不限	否	
	60	会计学	456	4	1	4400		不限	否	
	61	机械电子工程	456	4	1	4900		不限	否	
	62	微电子科学与工程	456	4	1	4900		不限	否	
	63	通信工程	456	4	3	4900		不限	否	
	64	电子科学与技术	456	4	1	4900		不限	否	
	65	电子信息工程	456	4	2	4900		不限	否	
	66	电气工程及其自动化	456	4	1	4900		不限	否	
	67	材料物理	456	4	1	4900		不限	否	
	68	金融工程	456	4	1	4400		不限	否	
518		浙江农林大学 院校简称:浙江农林			8					
	51	食品科学与工程	456	4	1	5500		不限	否	茶文化方向
	52	城市管理	456	4	1	4800		不限	否	
	53	文化产业管理	456	4	1	4800		不限	否	
	54	园艺	456	4	1	5000		不限	否	
	55	风景园林	456	4	1	6325		不限	否	英语高考成绩不低于 110 分
	56	工业设计	456	4	1	6325		不限	否	
	57	英语	456	4	1	4800		不限	否	
	58	国际经济与贸易	456	4	1	4800		不限	否	
519		齐齐哈尔大学 院校简称:齐齐哈尔			20					办学点:校本部
	51	食品科学与工程类	456	4	1	5000		不限	否	含食品科学与工程、食品质量与安全、粮食工程
	52	环境工程	456	4	1	3500		不限	否	含化学工程与工艺、制药工程、能源化学工程、资源循环科学等
	53	包装工程	456	4	1	4400		不限	否	
	54	轻化工程	456	4	1	3500		不限	否	
	55	纺织工程	456	4	1	3500		不限	否	
	56	化工与制药类	456	4	2	5000		不限	否	
	57	物联网工程	456	4	1	4800		英语	否	
	58	计算机类	456	4	1	5000		英语	否	含计算机科学与技术、软件工程、网络工程
	59	应用化学	456	4	1	3500		不限	否	含工商管理、市场营销、财务管理
	60	工商管理类	456	4	1	4500		不限	否	
	61	园艺	456	4	1	4400		不限	否	
	62	应用心理学	456	4	1	4400		不限	否	
	63	生物技术	456	4	1	4500		不限	否	含电子信息工程、通信工程、电子信息科学与技术
	64	电子信息类	456	4	1	5000		英语	否	
	65	电气工程及其自动化	456	4	1	5000		不限	否	

本科普通批院校(外地)

理科

编 号	专 业	专业名称	招收 科目组	学 制	计划 数	收费 标准	住宿标准 元/年	外语 语种	是否 口试	备 注	
	66	材料类	456	4	1	5000		不限	否	含高分子材料与工程、无机非金属材料工程、材料化学 含新闻学、广播电视学	
	67	新闻传播学类	456	4	1	8000		不限	否		
	68	日语	456	4	1	4000		不限	否		
	69	教育技术学	456	4	1	4000		不限	否		
520		湖北医药学院 院校简称:湖北医药			10					办学点:校本部	
	51	口腔医学	56	5	3	4000		不限	否		
	52	医学影像学	56	5	2	5200		不限	否		
	53	麻醉学	56	5	2	5200		不限	否		
	54	临床医学	56	5	3	5200		不限	否		
521		沈阳航空航天大学 院校简称:沈阳航空			4					办学点:辽宁沈阳沈北新区道义南大街 37 号	
	51	飞行器动力工程	45	4	1	4800		不限	否		
	52	计算机科学与技术	45	4	1	4800		不限	否		
	53	工程力学	45	4	1	3800		不限	否		
	54	高分子材料与工程	45	4	1	4200		不限	否		
522		长春理工大学 院校简称:长春理工			30					办学点:长春朝阳区卫星路 7089 号	
	51	探测制导与控制技术	456	4	1	5100		不限	否	因教学特点和要求, 非英语语种考生 慎重报考	
	52	计算机科学与技术	456	4	2	4800		不限	否		
	53	会计学	456	4	2	4150		不限	否		
	54	过程装备与控制工程	456	4	1	4150		不限	否		
	55	机械电子工程	456	4	2	5000		不限	否		
	56	光电信息科学与工程 (理学)	456	4	2	5100		不限	否		授理学学位
	57	光电信息科学与工程 (工学)	456	4	2	5100		不限	否		授工学学位
	58	通信工程	456	4	1	5100		不限	否		
	59	电子信息工程	456	4	1	5100		不限	否		
	60	电气工程及其自动化	456	4	1	5000		不限	否		
	61	新能源材料与器件	456	4	1	3850		不限	否		
	62	测控技术与仪器	456	4	1	5100		不限	否		
	63	应用物理学	456	4	2	4150		不限	否		
	64	信息与计算科学	456	4	2	4800		不限	否		
	65	数学与应用数学	456	4	2	3850		不限	否		
	66	社会工作	456	4	2	4600		不限	否		
	67	法学	456	4	1	4600		不限	否		
	68	国际经济与贸易	456	4	2	4600		不限	否		因教学特点和要求, 非英语语种考生 慎重报考
	69	金融工程	456	4	2	4600		不限	否		
524		华北水利水电大学 院校简称:华北水电			15					办学点:河南郑州郑东新区龙子湖高 校园区 1 号	
	51	港口航道与海岸工程	456	4	2	3700		英语	否		
	52	水利水电工程	456	4	2	3700		英语	否		
	53	建筑环境与能源应用工程	456	4	2	3700		英语	否		
	54	土木工程	456	4	5	3700		英语	否		

本科普通批院校(外地)

理科

编 号	专 业	专业名称	招收 科目组	学 制	计划 数	收费 标准	住宿标准 元/年	外语 语种	是否 口试	备 注
	55	应用统计学	456	4	2	3700		英语	否	
	56	无机非金属材料工程	456	4	2	3700		英语	否	
525		哈尔滨理工大学 院校简称:哈理工			50					办学点:哈尔滨
	51	环境工程	45	4	2	5500		不限	否	
	52	土木工程	45	4	1	5500		不限	否	
	53	物联网工程	45	4	2	5500		不限	否	
	54	计算机科学与技术	45	4	2	5500		英语	否	
	55	自动化	45	4	3	5500		不限	否	
	56	人力资源管理	45	4	2	5000		不限	否	
	57	财务管理	45	4	1	5000		不限	否	
	58	会计学	45	4	2	5000		不限	否	
	59	市场营销	45	4	2	5000		不限	否	
	60	安全工程	45	4	2	5500		不限	否	
	61	车辆工程	45	4	1	5500		不限	否	
	62	机械电子工程	45	4	2	5500		不限	否	
	63	材料成型及控制工程	45	4	2	5500		不限	否	
	64	机械设计制造及其自动化	45	4	2	5500		不限	否	
	65	光电信息科学与工程	45	4	1	5500		不限	否	
	66	微电子科学与工程	45	4	2	5500		不限	否	
	67	通信工程	45	4	2	5500		不限	否	
	68	电子科学与技术	45	4	2	5500		不限	否	
	69	电气工程及其自动化	45	4	2	5500		不限	否	
	70	能源与动力工程	45	4	1	5500		不限	否	
	71	高分子材料与工程	45	4	2	5500		不限	否	
	72	无机非金属材料工程	45	4	1	5500		不限	否	
	73	金属材料工程	45	4	1	5500		不限	否	
	74	材料化学	45	4	2	5500		不限	否	
	75	测控技术与仪器	45	4	2	5500		不限	否	
	76	日语	45	4	2	5500		不限	否	
	77	国际经济与贸易	45	4	2	5000		英语	否	
	78	金融学	45	4	2	5000		不限	否	
526		哈尔滨商业大学 院校简称:哈商大			26					学费以 2016 年物价部门批复为准。办学点:校本部。
	51	食品科学与工程	456	4	2	5500		不限	否	
	52	建筑环境与能源应用工程	456	4	2	5500		不限	否	
	53	物联网工程	456	4	2	5500		不限	否	
	54	软件工程	456	4	2	5500		不限	否	
	55	计算机科学与技术	456	4	2	5500		不限	否	
	56	电子商务	456	4	2	4950		不限	否	
	57	质量管理工程	456	4	2	4950		不限	否	
	58	物流管理	456	4	2	4950		不限	否	
	59	会计学	456	4	2	4950		不限	否	
	60	药学	456	4	2	5500		不限	否	
	61	统计学	456	4	2	5500		不限	否	
	62	电子信息工程	456	4	2	5500		不限	否	
	63	金融工程	456	4	2	4950		不限	否	

本科普通批院校(外地)

理科

编 号	专 业	专业名称	招收 科目组	学 制	计划 数	收费 标准	住宿标准 元/年	外语 语种	是否 口试	备 注	
527		山东师范大学 院校简称:山东师大			5					办学点:山东济南	
	51	化学类	456	4	5	4500		不限	否	含化学(师范)、应用化学(师范)	
528		四川外国语大学 院校简称:川外国语			9					办学点:重庆沙坪坝区壮志路 33 号	
	51	外国语言文学类	456	4	2	20000		英语	是	中外合作办学。商务英语—中澳合作项目。录取后不得调换专业。国内学费每年 2 万元, 国外学费每年约 11 万元。	
	52	电子商务	456	4	2	5500		不限	否		
	53	物流管理	456	4	2	5500		不限	否		
	54	商务英语	456	4	1	6875		英语	是		
	55	翻译	456	4	1	6875		英语	是		
	56	英语	456	4	1	6875		英语	是		
529		佳木斯大学 院校简称:佳木斯大			5						办学点:佳木斯
	51	临床医学	456	5	2	4400		不限	否	按工学类 I 培养分流	
	52	机械类	456	4	3	4500		不限	否		
530		大连工业大学 院校简称:大连工大			2					办学点:大连市甘井子区轻工苑 1 号	
	51	葡萄与葡萄酒工程	56	4	2	4200		英语	否		
531		南京财经大学 院校简称:南京财大			24					办学点:南京仙林校区	
	51	食品质量与安全	456	4	2	5800		不限	否	中外合作办学。工商管理(环境商务)。第四年起赴加拿大学习, 费用按加方标准收取。	
	52	计算机科学与技术	456	4	2	5800		不限	否		
	53	工商管理类	456	5	2	16000		不限	否		
	54	电子商务	456	4	2	5200		不限	否		
	55	物流管理	456	4	2	5200		不限	否		
	56	财务管理	456	4	2	5700		不限	否		
	57	工商管理	456	4	2	5700		不限	否		
	58	信用管理	456	4	2	5200		不限	否		
	59	保险学	456	4	2	5200		不限	否		
	60	金融学	456	4	2	5700		不限	否		
	61	经济统计学	456	4	2	5700		不限	否		
	62	经济学	456	4	2	5200		不限	否		
	532		桂林理工大学 院校简称:桂林理工			10	待定				
	51	计算机类	456	4	4			英语	否		
	52	宝石及材料工艺学	456	4	2			英语	否		
	53	材料类	456	4	4			英语	否		
533		南京工业大学 院校简称:南京工大			30					办学点:南京	
	51	食品科学与工程	456	4	2	6380		不限	否		
	52	化学工程与工艺	456	4	3	6380		不限	否		
	53	测绘工程	456	4	2	5800		不限	否		
	54	土木工程	456	4	2	5800		不限	否		

本科普通批院校(外地)

理科

编 号	专 业	专业名称	招收 科目组	学 制	计划 数	收费 标准	住宿标准 元/年	外语 语种	是否 口试	备 注
	55	药物制剂	456	4	2	7480		不限	否	
	56	生物工程类	456	4	2	6380		不限	否	
	57	城乡规划	456	5	1	5800		不限	否	
	58	建筑学	456	5	2	5800		不限	否	
	59	过程装备与控制工程	456	4	2	6380		不限	否	
	60	机械工程	456	4	2	6380		不限	否	
	61	光电信息科学与工程	456	4	2	6380		不限	否	
	62	电气工程及其自动化	456	4	2	6380		不限	否	
	63	高分子材料与工程	456	4	2	6380		不限	否	
	64	无机非金属材料工程	456	4	2	6380		不限	否	
	65	材料科学与工程	456	4	2	6380		不限	否	
534		南京林业大学 院校简称:南京林大			18					办学点:南京
	51	测绘工程	456	4	2	5800		不限	否	嵌入式培养
	52	软件工程	456	4	2	7800		不限	否	
	53	物流工程	456	4	2	5800		不限	否	
	54	园艺	456	4	2	2750		不限	否	
	55	生物工程	456	4	2	5800		不限	否	
	56	风景园林	456	4	2	5800		不限	否	
	57	工业设计	456	4	2	5800		不限	否	
	58	电子信息工程	456	4	2	5800		不限	否	
	59	新能源科学与工程	456	4	2	5800		不限	否	
535		南京审计大学 院校简称:南京审计			30					办学点:南京浦口区雨山西路 86 号
	51	计算机科学与技术	456	4	2	5800		不限	否	
	52	电子商务	456	4	2	5200		不限	否	
	53	物流管理	456	4	2	5200		不限	否	
	54	审计学	456	4	2	5720		不限	否	
	55	财务管理	456	4	2	5720		不限	否	
	56	会计学	456	4	2	5720		不限	否	
	57	政治学、经济学与哲学	456	4	2	5200		不限	否	
	58	贸易经济	456	4	2	5200		不限	否	
	59	国际经济与贸易	456	4	2	5200		不限	否	
	60	信用管理	456	4	2	5200		不限	否	
	61	投资学	456	4	2	5200		不限	否	
	62	保险学	456	4	2	5200		不限	否	
	63	金融工程	456	4	2	5200		不限	否	
	64	金融学	456	4	2	5200		不限	否	
	65	财政学	456	4	2	5200		不限	否	
536		中国民用航空飞行学院 院校简称:民航飞行			31					办学点:校本部
	51	飞行器适航技术	456	4	1	4920		英语	否	无色盲、色弱
	52	飞行器动力工程	456	4	4	4920		英语	否	飞机发动机维修。只招男生。无色盲、色弱。
	53	飞行器制造工程	456	4	3	4920		英语	否	飞机结构维修。无色盲、色弱。
	54	交通工程	456	4	2	4920		英语	否	机场管理与工程。无色盲、色弱。

本科普通批院校(外地)

理科

编 号	专 业	专业名称	招收 科目组	学 制	计 划 数	收 费 标 准	住 宿 标 准 元/年	外 语 语 种	是 否 口 试	备 注
	55	交通运输	456	4	5	4920		英语	否	含空中交通管制、飞行签派、航行情报。只招男生。根据《民用航空人员体检合格证管理规则》(CCAR-67FS-R2)规定,报考该专业考生身体基本要求:肝功能正常,双眼矫正视力不低于0.7(C字表),无色盲、色弱,无语言、发音或听力障碍,无精神疾病病史等。
	56	导航工程	456	4	1	4920		英语	否	无色盲、色弱
	57	计算机科学与技术	456	4	1	4920		英语	否	无色盲
	58	应用气象学	456	4	1	4920		英语	否	无色盲、色弱
	59	物流工程	456	4	1	4920		英语	否	航空物流。无色盲、色弱。
	60	交通管理	456	4	1	4920		英语	否	机场运行管理。无色盲、色弱。
	61	市场营销	456	4	1	4440		英语	否	
	62	安全工程	456	4	1	4920		英语	否	航空安全与适航管理。只招男生。无色盲、色弱。
	63	应用心理学	456	4	1	4920		英语	否	
	64	电子信息工程	456	4	4	4920		英语	否	航空电子设备维修。只招男生。无色盲、色弱。
	65	电气工程及其自动化	456	4	2	4920		英语	否	航空电气设备维修。只招男生。无色盲、色弱。
	66	信息与计算科学	456	4	1	4920		英语	否	无色盲
	67	英语	456	4	1	4440		英语	是	英语高考成绩不低于 110 分
538		中国传媒大学南广学院 院校简称:传媒南广			4					办学点:南京江宁区科学园 3666 号
	51	新闻传播学类	456	4	2	14000		英语	否	含新闻学、广播电视学、网络与新媒体、广告学等
	52	朝鲜语	456	4	2	14000		英语	否	
539		山西财经大学 院校简称:山西财大			10					办学点:52、53、57 专业在迎泽校区,其他专业在坞城校区
	51	电子商务	456	4	2	4500		不限	否	
	52	物流管理	456	4	2	4500		不限	否	
	53	财务管理	456	4	1	5000		不限	否	
	54	信息管理与信息系统	456	4	2	4500		不限	否	
	55	信息与计算科学	456	4	1	4500		不限	否	
	56	金融数学	456	4	1	4500		不限	否	
	57	能源经济	456	4	1	4500		不限	否	
540		辽宁大学 院校简称:辽宁大学			8					中外合作办学。办学点:沈阳蒲河校区。
	51	工商管理类	456	4	2	23000		英语	否	国际商务。英语高考成绩不低于 105 分。
	52	工商管理类	456	4	4	23000		英语	否	会计学(国际会计方向)。英语高考成绩不低于 105 分,数学高考成绩不低于 90 分。
	53	金融学类	456	4	2	23000		英语	否	金融学。英语高考成绩不低于 105 分。
541		江苏科技大学 院校简称:江苏科大			18					办学点:江苏镇江
	51	船舶与海洋工程	456	4	2	6380		英语	否	
	52	轮机工程	456	4	2	6380		英语	否	

本科普通批院校(外地)

理科

编 码	专 业	专业名称	招收 科目组	学 制	计划 数	收费 标准	住宿标准 元/年	外语 语种	是否 口试	备 注
	53	港口航道与海岸工程	456	4	2	5800		英语	否	
	54	计算机科学与技术	456	4	2	5800		英语	否	
	55	生物工程	456	4	2	5800		英语	否	
	56	工业设计	456	4	2	5800		英语	否	
	57	应用统计学	456	4	2	5500		英语	否	
	58	焊接技术与工程	456	4	2	5800		英语	否	
	59	信息与计算科学	456	4	2	5500		英语	否	
542		苏州科技大学 院校简称:苏州科大			30					办学点:校本部
	51	环境科学与工程类	456	4	2	6380		英语	否	
	52	给排水科学与工程	456	4	2	5800		英语	否	
	53	建筑环境与能源应用工程	456	4	2	5800		英语	否	
	54	计算机科学与技术	456	4	2	7800		英语	否	嵌入式培养
	55	人文地理与城乡规划	456	4	4	5500		英语	否	
	56	应用化学	456	4	2	5500		英语	否	
	57	化学(师范)	456	4	2	5500		英语	否	
	58	土木类	456	4	4	18000		英语	否	中外合作办学。土木工程。最后一年赴外方就读。
	59	物流管理	456	4	2	5200		英语	否	
	60	风景园林	456	4	2	5800		英语	否	入学后加试美术
	61	生物技术	456	4	2	5500		英语	否	
	62	无机非金属材料工程	456	4	2	5800		英语	否	
	63	信息与计算科学	456	4	2	5500		英语	否	
543		河南理工大学 院校简称:河南理工			14					办学点:校本部
	51	土木类	456	4	3	3700		不限	否	含土木工程、工程管理等4个专业
	52	工业工程	456	4	2	3700		不限	否	
	53	机械类	456	4	3	3700		不限	否	含机械设计制造及其自动化、能源与动力工程等4个专业
	54	电子信息类	456	4	3	3700		不限	否	含电子信息工程、电子信息科学与技术等3个专业
	55	材料类	456	4	3	3700		不限	否	含材料科学与工程、材料成型及控制工程等2个专业
544		安徽工业大学 院校简称:安徽工大			30					办学点:安徽马鞍山
	51	建筑环境与能源应用工程	456	4	2	4290		不限	否	
	52	土木工程	456	4	2	4290		不限	否	
	53	计算机科学与技术	456	4	2	4290		不限	否	
	54	自动化	456	4	2	4290		不限	否	
	55	工商管理类	456	4	2	10000		不限	是	中外合作办学。会计学。
	56	工业工程	456	4	2	4290		不限	否	
	57	车辆工程	456	4	2	4290		不限	否	
	58	工业设计	456	4	1	4290		不限	否	
	59	材料成型及控制工程	456	4	2	4290		不限	否	
	60	机械设计制造及其自动化	456	4	2	4290		不限	否	
	61	光电信息科学与工程	456	4	2	4290		不限	否	
	62	电气工程及其自动化	456	4	2	4290		不限	否	

本科普通批院校(外地)

理科

编 码	专 业	专业名称	招收 科目组	学 制	计 划 数	收 费 标 准	住 宿 标 准 元/年	外 语 语 种	是 否 口 试	备 注
	63	能源与动力工程	456	4	2	4290		不限	否	
	64	冶金工程	456	4	2	4290		不限	否	
	65	国际经济与贸易	456	4	2	3850		不限	否	
	66	经济学	456	4	1	3850		不限	否	
545		淮北师范大学 院校简称:淮师大			11					办学点:53-55 专业在滨湖校区, 其他专业在相山校区
	51	环境生态工程	456	4	1	3900		英语	否	
	52	化学工程与工艺	456	4	1	3900		英语	否	
	53	电子商务	456	4	1	3900		英语	否	
	54	物流管理	456	4	1	3500		英语	否	
	55	信息管理与信息系统	456	4	1	3900		英语	否	
	56	园艺	456	4	1	3900		英语	否	
	57	生物工程	456	4	1	3900		英语	否	
	58	统计学	456	4	1	3900		英语	否	
	59	电子信息类	456	4	1	4290		英语	否	含电子信息工程、通信工程
	60	材料类	456	4	1	3900		英语	否	含材料科学与工程、材料物理
	61	金融数学	456	4	1	3900		英语	否	
546		杭州电子科技大学 院校简称:杭州电子			23					办学点:下沙校区(杭州市下沙高教园区2号路), 54专业一年级在下沙东校区
	51	生物医学工程	456	4	2	5500		英语	否	
	52	数字媒体技术	456	4	2	5500		英语	否	
	53	信息安全	4	4	2	5500		英语	否	
	54	软件工程	456	4	3	6300		英语	否	
	55	医学信息工程	456	4	2	5500		英语	否	
	56	光电信息科学与工程	4	4	2	5500		英语	否	光电信息技术方向
	57	材料类	456	4	3	5500		英语	否	含材料科学与工程、功能材料
	58	传播学	456	4	2	4800		英语	否	新媒体传播方向
	59	国际经济与贸易	456	4	3	4800		英语	否	英语高考成绩不低于110分
	60	金融学	456	4	2	5500		英语	否	
547		中国计量大学 院校简称:中国计量			50					办学点:杭州下沙高教园区学源街258号
	51	食品质量与安全	456	4	2	5500		英语	否	
	52	环境工程	456	4	2	5500		英语	否	
	53	质量管理工程	456	4	3	4800		英语	否	
	54	标准化工程	456	4	2	5520		英语	否	
	55	工业工程	456	4	2	4800		英语	否	
	56	市场营销	456	4	3	4800		英语	否	
	57	工商管理	456	4	3	4800		英语	否	
	58	信息管理与信息系统	456	4	2	4800		英语	否	
	59	药学	456	4	2	5500		英语	否	
	60	动植物检疫	456	4	2	5000		英语	否	
	61	生物工程	456	4	2	5500		英语	否	
	62	安全工程	456	4	3	5500		英语	否	
	63	工业设计	456	4	2	5500		英语	否	
	64	机械设计制造及其自动化	456	4	2	6325		英语	否	
	65	生物技术	456	4	2	4800		英语	否	
	66	电子科学与技术	456	4	2	5500		英语	否	

本科普通批院校(外地)

理科

编 号	专 业	专业名称	招收 科目组	学 制	计 划 数	收 费 标 准	住 宿 标 准 元/年	外 语 语 种	是 否 口 试	备 注
	67	电子信息工程	456	4	2	5500		英语	否	含法学、知识产权
	68	电气工程及其自动化	456	4	2	6325		英语	否	
	69	能源与动力工程	456	4	2	5500		英语	否	
	70	测控技术与仪器	456	4	3	6325		英语	否	
	71	法学类	456	4	3	5520		英语	否	
	72	金融工程	456	4	2	4800		英语	否	
548		浙江工业大学 院校简称:浙江工大			25					办学点:屏峰校区
	51	化工与制药类	456	4	5	5500		英语	否	化学工程类。按类招生。含化学工程与工艺、应用化学、能源化学工程专业。
	52	计算机类	456	4	5	5500		英语	否	按类招生。含计算机科学与技术、网络工程、软件工程、数字媒体技术、物联网工程专业。
	53	工商管理类	456	4	5	4800		英语	否	按类招生。含工商管理、市场营销、财务管理、旅游管理、信息管理与信息系统、工程管理专业。
	54	建筑类	456	5	5	6320		英语	否	按类招生。含建筑学、城乡规划专业。
	55	法学类	456	4	5	4800		英语	否	按类招生。含法学、知识产权专业。
549		浙江工商大学 院校简称:浙江工商			9					办学点:杭州
	51	信息安全	456	4	2	5500		英语	否	含电子信息工程、通信工程 含新闻学、广告学、编辑出版学 英语高考成绩不低于110分
	52	电子信息类	456	4	2	5500		英语	否	
	53	新闻传播学类	456	4	1	4800		英语	否	
	54	商务英语	456	4	2	4800		英语	否	
	55	法学	456	4	2	5520		英语	否	
550		宁波大学 院校简称:宁波大学			12					办学点:校本部
	51	土木类	456	4	3	4800		不限	否	土木建设类。按类招生。含土木工程、工程管理、人文地理与城乡规划、环境工程、建筑学、城乡规划专业。其中建筑学、城乡规划学制为五年。
	52	会计学	456	4	1	5500		不限	否	ACCA。英语高考成绩不低于110分。按一般专业标准交纳学费的同时,修读9门执业资格核心课程,按3300元/门的标准缴纳课程学费。
	53	会计学	456	4	1	5500		不限	否	CPA Canada。英语高考成绩不低于110分。按一般专业标准交纳学费的同时,修读9门执业资格核心课程,按3300元/门的标准缴纳课程学费。
	54	电子信息类	456	4	4	5500		不限	否	按类招生。含电子信息科学与技术、电气工程及其自动化、计算机科学与技术、光电信息科学与工程、物联网工程专业。
	55	英语	456	4	1	5500		不限	否	英语高考成绩不低于115分
	56	国际经济与贸易	456	4	1	5500		不限	否	全英文班
	57	金融学	456	4	1	5500		不限	否	全英文班

本科普通批院校(外地)

理科

编 码	专 业	专业名称	招收 科目组	学 制	计划 数	收费 标准	住宿标准 元/年	外语 语种	是否 口试	备 注
552		安徽财经大学 院校简称:安徽财大			9					办学点:安徽蚌埠
	51	会计学	456	4	2	3850		不限	否	注册会计师 含统计学、应用统计学、经济统计学 含国际经济与贸易、贸易经济、国际 商务
	52	会计学	456	4	2	3850		不限	否	
	53	统计学类	456	4	1	4290		不限	否	
	54	经济与贸易类	456	4	1	3850		不限	否	
	55	金融学	456	4	1	3850		不限	否	国际金融 含投资学、保险学
	56	金融学	456	4	1	3850		不限	否	
	57	金融学类	456	4	1	3850		不限	否	
553		安徽农业大学 院校简称:安徽农大			25					办学点:合肥长江西路 130 号
	51	农业水利工程	456	4	1	4290		不限	否	含生物科学、生物技术专业
	52	农业建筑环境与能源工程	456	4	1	4290		不限	否	
	53	土木工程	456	4	2	4290		不限	否	
	54	食品卫生与营养学	456	4	2	4290		不限	是	
	55	园林	456	4	2	4290		不限	否	
	56	茶学	456	4	1	4290		不限	否	
	57	种子科学与工程	456	4	2	4290		不限	否	
	58	植物保护	456	4	2	4290		不限	否	
	59	园艺	456	4	2	4290		不限	否	
	60	农学	456	4	2	4290		不限	否	
	61	生物制药	456	4	2	4290		不限	否	
	62	生物科学类	456	4	2	4290		不限	否	
	63	信息与计算科学	456	4	2	4290		不限	否	
	64	国际经济与贸易	456	4	2	3850		不限	否	
554		江西理工大学 院校简称:江西理工			17					办学点:51、60、62-66专业在江西赣州, 其他专业在南昌校区
	51	土木工程	456	4	1	5220		不限	否	软件开发方向 嵌入式系统方向 机械电子工程方向 机械设计制造及其自动化方向 土木工程方向 工程造价方向 会计学方向
	52	物联网工程	456	4	1	5220		不限	否	
	53	软件工程	456	4	1	10000		不限	否	
	54	软件工程	456	4	1	10000		不限	否	
	55	软件工程	456	4	1	10000		不限	否	
	56	软件工程	456	4	1	10000		不限	否	
	57	软件工程	456	4	1	10000		不限	否	
	58	软件工程	456	4	1	10000		不限	否	
	59	软件工程	456	4	1	10000		不限	否	
	60	工程管理	456	4	1	4660		不限	否	
	61	风景园林	456	4	1	9600		不限	否	
	62	城乡规划	456	5	1	5220		不限	否	
	63	建筑学	456	5	1	6900		不限	否	
	64	材料成型及控制工程	456	4	1	4940		不限	否	
	65	电气工程及其自动化	456	4	1	5220		不限	否	
	66	材料物理	456	4	1	4940		不限	否	
67	汽车服务工程	456	4	1	4940		不限	否		

本科普通批院校(外地)

理科

编 号	专 业	专业名称	招收 科目组	学 制	计划 数	收费 标准	住宿标准 元/年	外语 语种	是否 口试	备 注	
555		景德镇陶瓷大学 院校简称:景德陶瓷			4					学费以2016年物价部门最终核定的为准。办学点:江西景德镇湘湖。	
	51	机械设计制造及其自动化	456	4	2	4020		英语	否		
	52	无机非金属材料工程	456	4	2	4020		英语	否		
556		商丘师范学院 院校简称:商丘师范			4					办学点:54 专业在河南商丘平原路 55 号, 其他专业在文化路 298 号	
	51	财务管理	456	4	1	3400		不限	否		
	52	统计学	456	4	1	3700		不限	否		
	53	数学与应用数学	456	4	1	3700		不限	否		
	54	国际经济与贸易	456	4	1	3400		不限	否		
557		湘南学院 院校简称:湘南学院			11					办学点:校本部	
	51	康复治疗学	456	4	3	5500		不限	否		
	52	电气工程及其自动化	456	4	4	5900		不限	否		
	53	国际经济与贸易	456	4	4	5000		不限	否		
559		江西财经大学 院校简称:江西财大			18					办学点:南昌	
	51	会计学	456	4	2	14000		英语	否		ACCA 方向。英国特许注册会计师。 CIMA 方向。特许管理会计师。 含会计学、会计学(注册会计师)、财务管理 含工程管理、房地产开发与管理 含法学、法学(法务会计) CITF 方向。本科教学实验班, 特许国际 国际贸易金融师。 国际金融。本科教学实验班。 CFA 方向。本科教学实验班, 注册金 融分析师。 含财政学、税收学
	52	会计学	456	4	2	14000		英语	否		
	53	工商管理类	456	4	4	4660		英语	否		
	54	管理科学与工程类	456	4	1	4660		不限	否		
	55	法学类	456	4	1	4660		不限	否		
	56	国际经济与贸易	456	4	2	14000		英语	否		
	57	金融学	456	4	3	14000		英语	否		
	58	金融学	456	4	2	14000		英语	否		
	59	财政学类	456	4	1	4660		不限	否		
562		湖南工程学院 院校简称:湖南工程			4						
	51	市场营销	456	4	2	5000		英语	否		
	52	汽车服务工程	456	4	2	4800		英语	否		
564		南华大学 院校简称:南华大学			10					办学点:湖南衡阳蒸湘区衡祁路 228 号	
	51	核工程与核技术	456	4	2	5900		英语	否		含软件工程、物联网工程、网络工程、数 字媒体技术、计算机科学与技术 5 专业
	52	计算机类	456	4	2	5900		英语	否		
	53	物流工程	456	4	2	5000		英语	否		
	54	机械设计制造及其自动化	456	4	2	5900		英语	否		
	55	电子信息类	456	4	2	5900		英语	否		
565		河南工业大学 院校简称:河南工大			57					办学点:校本部	
	51	工商管理类	456	4	6	15000		不限	否		市场营销。与英国威尔士大学(班戈大 学、卡迪夫城市大学、阿伯大学)联合办 学, 实质性引进国外优质教学资源, 互 认学分, 合作模式有 2+2、3+1、3+2 等。

本科普通批院校(外地)

理科

编 号	专 业	专业名称	招收 科目组	学 制	计 划 数	收 费 标 准	住 宿 标 准 元/年	外 语 语 种	是 否 口 试	备 注
	52	工商管理类	456	4	6	15000		不限	否	人力资源管理。与英国威尔士大学(班戈大学、卡迪夫城市大学、阿伯大学)联合办学,实质性引进国外优质教学资源,互认学分,合作模式有 2+2、3+1、3+2 等。
	53	工商管理类	456	4	8	15000		不限	否	会计学。与英国威尔士大学(班戈大学、卡迪夫城市大学、阿伯大学)联合办学,实质性引进国外优质教学资源,互认学分,合作模式有 2+2、3+1、3+2 等。
	54	食品科学与工程类	456	4	15	15000		不限	否	食品科学与工程专业。与英国瑞丁大学联合办学,实质性引进国外优质教学资源,互认学分,合作模式有 2+2、3+1、3+2 等。
	55	计算机类	456	4	10	18000		不限	否	物联网工程。与台湾中原大学联合办学,实质性引进台方优质教学资源和先进的教学理念。合作模式:学生可自愿申请去台湾中原大学学习一个学期。
	56	生物科学类	456	4	12	15000		不限	否	生物技术专业。与英国瑞丁大学联合办学,实质性引进国外优质教学资源,互认学分,合作模式有 2+2。
566		扬州大学 院校简称:扬州大学			13					办学点:江苏扬州
	51	环境工程	456	4	1	5800		不限	否	
	52	化学工程与工艺	456	4	1	5800		不限	否	
	53	给排水科学与工程	456	4	1	5800		不限	否	
	54	自动化	456	4	1	5800		不限	否	
	55	工程管理	456	4	1	5200		不限	否	
	56	动物医学	456	4	1	2750		不限	否	
	57	动物科学	456	4	1	2750		不限	否	
	58	生物工程	456	4	1	5800		不限	否	
	59	车辆工程	456	4	1	5800		不限	否	
	60	生物科学(师范)	456	4	1	5500		不限	否	
	61	高分子材料与工程	456	4	2	6380		不限	否	
	62	信息与计算科学	456	4	1	5500		不限	否	
567		武汉科技大学 院校简称:武汉科大			10					办学点:武汉洪山区黄家湖
	51	自动化	456	4	2	5850		不限	否	
	52	建筑学	456	5	2	5850		不限	否	
	53	车辆工程	456	4	2	5850		不限	否	
	54	材料成型及控制工程	456	4	2	5850		不限	否	
	55	无机非金属材料工程	456	4	2	5850		不限	否	
568		武汉工程大学 院校简称:武汉工程			2					办学点:武汉东湖新技术开发区光谷一路 206 号
	51	矿业类	456	4	2	4500		不限	否	含安全工程、矿物加工工程、采矿工程
569		石河子大学 院校简称:石河子			4					办学点:新疆石河子
	51	临床医学	456	5	2	4000		不限	否	
	52	金融学	456	4	2	3200		不限	否	

本科普通批院校(外地)

理科

编 号	专 业	专业名称	招收 科目组	学 制	计划 数	收费 标准	住宿标准 元/年	外语 语种	是否 口试	备 注
570		中南民族大学 院校简称:中南民族			3					办学点:湖北武汉市洪山区民族大道182号
	51	环境工程	456	4	2	4500		不限	否	
	52	软件工程	456	4	1	5850		不限	否	
572		三峡大学 院校简称:三峡大学			8					办学点:校本部
	51	水利水电工程	456	4	2	5850		不限	否	
	52	土木工程	456	4	2	5850		不限	否	
	53	城乡规划	456	5	2	5850		不限	否	
	54	电气工程及其自动化	456	4	2	5850		不限	否	
573		西南科技大学 院校简称:西南科大			9					办学点:校本部
	51	建筑环境与能源应用工程	456	4	3	4920		不限	否	
	52	自动化	45	4	3	4920		不限	否	
	53	工业工程	45	4	3	4920		不限	否	
574		重庆交通大学 院校简称:重庆交大			2					办学点:双福校区(重庆双福新区福星大道1号)
	51	计算机类	456	4	2	5600		不限	否	含计算机科学与技术、物联网工程
575		重庆邮电大学 院校简称:重庆邮电			6					办学点:重庆南岸区崇文路2号
	51	计算机类	45	4	2	5600		不限	否	计算机与智能科学类。含计算机科学与技术、信息安全、网络工程、智能科学与技术、地理信息科学、空间信息与数字技术6个专业。
	52	工商管理类	45	4	2	4500		不限	否	含工商管理、会计学、市场营销3个专业
	53	电子信息类	45	4	2	5600		不限	否	通信信息类。含通信工程、电子信息工程、信息工程3个专业。
576		重庆理工大学 院校简称:重庆理工			4					办学点:第一年在渝北两江校区,后三年在巴南花溪校区
	51	工业工程	456	4	2	5200		不限	否	
	52	人力资源管理	456	4	2	5600		不限	否	
577		重庆工商大学 院校简称:重庆工商			4					办学点:51、52专业在重庆市南岸区学府大道19号,其他专业在江北区董家溪鹅石堡山26号
	51	工商管理类	456	4	1	16000		不限	否	中外合作办学。人力资源管理。外语高考成绩105分(含)以上。
	52	会展经济与管理	456	4	1	5600		不限	否	
	53	电子商务	456	4	1	4500		不限	否	
	54	金融学	456	4	1	4500		不限	否	
578		西安工业大学 院校简称:西安工大			3					办学点:陕西西安
	51	电气工程及其自动化	456	4	3	4500		不限	否	
579		西安邮电大学 院校简称:西安邮电			4					办学点:校本部
	51	信息安全	4	4	1	4500		不限	否	
	52	物流管理	4	4	1	4500		不限	否	
	53	通信工程	4	4	1	4500		不限	否	
	54	信息与计算科学	4	4	1	4500		不限	否	

本科普通批院校(外地)

理科

编 号	专 业	专业名称	招收 科目组	学 制	计划 数	收费 标准	住宿标准 元/年	外语 语种	是否 口试	备 注
580		西安建筑科技大学 院校简称:西安建科			10					办学点:53 专业在雁塔校区, 其他专业在草堂校区
	51	交通运输	456	4	1	4500		不限	否	须有美术基础
	52	土木工程	456	4	2	4500		不限	否	
	53	建筑学	456	5	1	4500		不限	否	
	54	工业设计	456	4	2	4500		不限	否	
	55	电子信息工程	456	4	2	4500		不限	否	
	56	电气工程及其自动化	456	4	2	4500		不限	否	
581		西安财经学院 院校简称:西安财院			12					办学点:56 专业在西安小寨东路 64 号, 其他专业在长安区韦曲路南段 2 号
	51	计算机类	456	4	2	4500		不限	否	含计算机科学与技术、软件工程、网络工程
	52	电子商务	456	4	2	4500		不限	否	含数学与应用数学、信息与计算科学
	53	工程造价	456	4	2	4500		不限	否	
	54	信息管理与信息系统	456	4	2	4500		不限	否	
	55	数学类	456	4	2	4500		不限	否	
56	金融学	456	4	2	4500		不限	否		
582		海南师范大学 院校简称:海南师大			4					外语语种为英语、日语、德语。办学点:龙昆南校区。
	51	生物科学	456	4	2	4600			否	
	52	数学与应用数学	456	4	2	4600			否	
583		西安理工大学 院校简称:西安理工			5					办学点:陕西西安
	51	印刷工程	456	4	1	4500		英语	否	
	52	包装工程	456	4	1	4500		英语	否	
	53	数字媒体技术	456	4	1	4500		英语	否	
	54	人力资源管理	456	4	1	4500		英语	否	
	55	金融学	456	4	1	4500		英语	否	
584		山西医科大学 院校简称:山西医大			6					
51	儿科学	456	5	1	3200		英语	否		
52	法医学	456	5	1	4160		英语	否		
53	预防医学	456	5	1	4160		英语	否		
54	医学影像学	456	5	1	4160		英语	否		
55	临床医学	456	5	2	4420		英语	否		
585		哈尔滨金融学院 院校简称:哈金融			16					办学点:哈尔滨香坊区电碳路 65 号
	51	电子商务	456	4	4	5000		英语	否	金融、贸易英语方向
	52	财务管理	456	4	2	4500		不限	否	
	53	会计学	456	4	2	4500		不限	否	
	54	英语	456	4	2	5000		英语	否	
	55	国际经济与贸易	456	4	2	4500		不限	否	
	56	保险学	456	4	2	5000		不限	否	
	57	金融学	456	4	2	5000		不限	否	
586		齐鲁医药学院 院校简称:齐鲁医药			6	待定				
51	护理学	456	4	1			不限	否		

本科普通批院校(外地)

理科

编 号	专 业	专业名称	招收 科目组	学 制	计 划 数	收 费 标 准	住 宿 标 准 元/年	外 语 语 种	是 否 口 试	备 注
	52	康复治疗学	456	4	1			不限	否	
	53	医学检验技术	456	4	2			不限	否	
	54	药学	456	4	1			不限	否	
	55	临床医学	456	5	1			不限	否	
587		安徽科技学院 院校简称:安徽科技			5					办学点:校本部
	51	食品质量与安全	456	4	1	3900		不限	否	
	52	城乡规划	456	5	1	4290		不限	否	
	53	机械电子工程	456	4	1	3900		不限	否	
	54	机械设计制造及其自动化	456	4	1	3900		不限	否	
	55	电子科学与技术	456	4	1	3900		不限	否	
591		西北民族大学 院校简称:西北民族			4					办学点:榆中校区
	51	环境工程	456	4	2	4500		英语	否	
	52	文物保护技术	456	4	2	3800		英语	否	
592		中北大学 院校简称:中北大学			22					办学点:校本部
	51	环境工程	456	4	2	5000		英语	否	
	52	探测制导与控制技术	456	4	2	5000		英语	否	
	53	化学工程与工艺	456	4	2	5000		英语	否	
	54	计算机科学与技术	456	4	2	5000		英语	否	
	55	轨道交通信号与控制	456	4	2	5000		英语	否	
	56	应用化学	456	4	2	5000		英语	否	
	57	车辆工程	456	4	2	5000		英语	否	
	58	过程装备与控制工程	456	4	2	5000		英语	否	
	59	通信工程	456	4	2	5000		英语	否	
	60	无机非金属材料工程	456	4	2	5000		英语	否	
	61	测控技术与仪器	456	4	2	5000		英语	否	
593		太原科技大学 院校简称:太原科大			5					办学点:南校区
	51	自动化	45	4	2	5000		不限	否	
	52	通信工程	45	4	1	5000		不限	否	
	53	焊接技术与工程	45	4	2	5000		不限	否	
594		云南警官学院 院校简称:云南警官			1					办学点:云南昆明教场北路 249 号
	51	法学	456	4	1	4000		英语	否	
595		昆明理工大学 院校简称:昆明理工			8					办学点:呈贡校区
	51	土木工程	456	4	2	4500		英语	否	
	52	自动化	456	4	2	4500		英语	否	
	53	材料成型及控制工程	456	4	2	4500		英语	否	
	54	机械工程	456	4	2	4500		英语	否	
596		华侨大学 院校简称:华侨大学			4					办学点:51 专业在厦门校区, 52 专业在泉州校区
	51	土木工程	456	4	2	5460		英语	否	
	52	国际商务	456	4	2	5460		英语	否	

本科普通批院校(外地)

理科

编 号	专 业	专业名称	招收 科目组	学 制	计划 数	收费 标准	住宿标准 元/年	外语 语种	是否 口试	备 注
597		北京联合大学 院校简称:北京联大			6					办学点:51 专业在学院路校区, 其他专业在北四环校区
	51	人文地理与城乡规划	456	4	2	4600		不限	否	
	52	会展经济与管理	456	4	2	4200		不限	否	
	53	通信工程	456	4	2	4600		不限	否	
598		北京农学院 院校简称:北京农学			5					办学点:北京市昌平区回龙观镇北农路7号 中外合作办学。农业资源与环境。中澳合作办学专业,“3+1”模式,专业课为英语授课,国内学费每人每年2.4万元,国外一年学费按照澳大利亚当年标准收取。色盲、色弱限报。
	51	自然保护与环境生态类	456	4	3	24000		不限	否	
599		西安培华学院 院校简称:西安培华			8					办学点:长安校区
	51	物联网工程	456	4	1	18000		不限	否	
	52	软件工程	456	4	1	18000		不限	否	
	53	计算机科学与技术	456	4	1	18000		不限	否	
	54	通信工程	456	4	1	18000		不限	否	
	55	电子信息工程	456	4	1	18000		不限	否	
	56	日语	456	4	1	18000		不限	否	
	57	英语	456	4	1	18000		不限	否	
58	国际经济与贸易	456	4	1	16000		不限	否		
600		南通大学 院校简称:南通大学			32					办学点:南通
	51	护理学	456	4	12	6800		不限	否	
	52	康复治疗学	456	4	2	6800		不限	否	
	53	公共事业管理	456	4	4	5200		不限	否	
	54	医学检验技术	456	4	1	6800		不限	否	
	55	预防医学	456	5	2	7480		不限	否	
	56	医学影像学	456	5	1	7480		不限	否	
	57	临床医学	456	5	8	7480		不限	否	
58	生物信息学	456	4	2	5500		不限	否		
601		淮海工学院 院校简称:淮海工院			10					办学点:苍梧校区
	51	土木工程	456	4	1	5800		不限	否	
	52	网络工程	456	4	1	5800		不限	否	
	53	软件工程	456	4	1	5800		不限	否	
	54	计算机科学与技术	456	4	1	5800		不限	否	
	55	工业工程	456	4	1	5200		不限	否	
	56	工程管理	456	4	1	5200		不限	否	
	57	药物制剂	456	4	1	6800		不限	否	
	58	建筑学	456	5	1	5800		不限	否	
	59	机械电子工程	456	4	1	5800		不限	否	
60	机械设计制造及其自动化	456	4	1	5800		不限	否		
602		西北政法大学 院校简称:西北政法			2					学费以2016年陕西省物价局公布为准。办学点:西安。 经济法 反恐怖主义法
	51	法学	456	4	1	3500		不限	否	
	52	法学	456	4	1	3500		不限	否	

本科普通批院校(外地)

理科

编 码	专 业	专业名称	招收 科目组	学 制	计划 数	收费 标准	住宿标准 元/年	外语 语种	是否 口试	备 注
603		集美大学 院校简称:集美大学			27					办学点:校本部
	51	食品科学与工程类	56	4	2	5460		英语	否	含食品科学与工程、生物工程、环境工程
	52	船舶与海洋工程	4	4	2	5460		英语	否	国际航运管理方向
	53	交通运输	456	4	2	5460		英语	否	
	54	电子商务	456	4	2	5460		英语	否	
	55	物流管理	456	4	2	5460		英语	否	
	56	工商管理类	456	4	2	5460		英语	否	含审计学、工商管理、市场营销
	57	海洋渔业科学与技术	56	4	2	5460		英语	否	含机械类、土木类。分流专业为机械设计制造及其自动化、车辆工程、材料成型及控制工程、机械电子工程。
	58	动植物检疫	56	4	2	5460		英语	否	
	59	机械类	4	4	3	5460		英语	否	
	60	电气工程及其自动化	4	4	2	5460		英语	否	含能源与动力工程、建筑环境与能源应用工程
	61	能源动力类	4	4	2	5460		英语	否	
	62	英语	456	4	2	5460		英语	是	
63	金融学	456	4	2	5460		英语	否		
604		西华大学 院校简称:西华大学			4					办学点:校本部
	51	物联网工程	456	4	2	4100		不限	否	
	52	软件工程	456	4	2	4100		不限	否	
606		沈阳理工大学 院校简称:沈阳理工			20					办学点:沈阳
	51	弹药工程与爆炸技术	456	4	1	4200		不限	否	
	52	探测制导与控制技术	456	4	1	4200		不限	否	
	53	交通运输	456	4	1	4200		不限	否	
	54	计算机科学与技术	456	4	1	4800		不限	否	
	55	自动化	456	4	1	4800		不限	否	
	56	电子信息科学与技术	456	4	1	4200		不限	否	
	57	化学	456	4	1	4200		不限	否	
	58	电子商务	456	4	1	4200		不限	否	
	59	信息管理与信息系统	456	4	1	4200		不限	否	
	60	工业设计	456	4	1	4800		不限	否	
	61	机械电子工程	456	4	1	4200		不限	否	
	62	材料成型及控制工程	456	4	1	4200		不限	否	
	63	机械设计制造及其自动化	456	4	1	4200		不限	否	
	64	通信工程	456	4	1	4800		不限	否	
	65	电子科学与技术	456	4	1	4800		不限	否	
	66	电子信息工程	456	4	1	4800		不限	否	
67	高分子材料与工程	456	4	1	4200		不限	否		
68	测控技术与仪器	456	4	1	4200		不限	否		
69	国际经济与贸易	456	4	1	4200		不限	否		
70	金融学	456	4	1	4200		不限	否		
607		浙江理工大学 院校简称:浙江理工			15					办学点:杭州下沙
	51	纺织类	456	4	4	5500		英语	否	含纺织工程、非织造材料与工程

本科普通批院校(外地)

理科

编 号	专 业	专业名称	招收 科目组	学 制	计划 数	收费 标准	住宿标准 元/年	外语 语种	是否 口试	备 注
	52	电子商务类	456	4	2	4800		英语	否	含信息管理与信息系统、电子商务 含行政管理、公共事业管理 含会计学、工商管理、人力资源管理、 市场营销 含工业设计、包装工程 含传播学、汉语言文学 含经济学、金融学、经济统计学、国 际经济与贸易
	53	公共管理类	456	4	2	4800		英语	否	
	54	工商管理类	456	4	1	4800		英语	否	
	55	工业设计类	456	4	2	5500		英语	否	
	56	应用心理学	456	4	1	4800		英语	否	
	57	新闻传播学类	456	4	2	4800		英语	否	
	58	经济与贸易类	456	4	1	5500		英语	否	
608		湖南文理学院 院校简称:湖南文理			6					
	51	土木工程	456	4	2	5900		英语	否	
	52	网络工程	456	4	2	4800		英语	否	
	53	通信工程	456	4	2	4800		英语	否	
609		郑州航空工业管理学院 院校简称:郑州航空			14					办学点:东校区(郑州郑东新区文苑西 路15号)
	51	飞行器动力工程	45	4	2	3700		英语	否	道路桥梁方向 建筑工程档案管理方向
	52	土木工程	45	4	2	3700		英语	否	
	53	网络工程	45	4	2	3700		英语	否	
	54	档案学	456	4	2	3400		英语	否	
	55	审计学	456	4	2	3400		英语	否	
	56	市场营销	456	4	2	3400		英语	否	
	57	电气工程及其自动化	45	4	2	3700		英语	否	
610		西安石油大学 院校简称:西安石油			8					办学点:西安沣京工业园沣京大道18号
	51	化学工程与工艺	45	4	2	4500		英语	否	含计算机科学与技术、软件工程、网 络工程、数字媒体技术
	52	计算机类	45	4	2	4500		英语	否	
	53	能源与动力工程	456	4	2	4500		英语	否	
	54	英语	456	4	2	3500		英语	否	
611		嘉兴学院 院校简称:嘉兴学院			28					办学点:53-56、58、62-64 专业在嘉兴越 秀南路56号,其他专业在嘉杭路118号
	51	服装设计与工程	456	4	2	5500		英语	否	含化学工程与工艺、应用化学、制药工 程、环境工程、生物工程专业。第二年 专业分流后,应用化学专业学费为4800 元/年,其他专业学费为5500元/年。
	52	化工与制药类	456	4	4	4800		英语	否	
	53	建筑环境与能源应用工程	456	4	2	5500		英语	否	
	54	人力资源管理	456	4	2	4800		英语	否	
	55	财务管理	456	4	1	5520		英语	否	
	56	市场营销	456	4	2	4800		英语	否	
	57	药学	456	4	2	5500		英语	否	
	58	建筑学	456	5	2	5500		英语	否	
	59	机械类	456	4	2	4800		英语	否	
										含车辆工程、材料成型及控制工程、 工业工程专业。第二学年分流后材料 成型及控制工程、车辆工程专业学费 为5500元/年,工业工程专业学费为 4800元/年。

本科普通批院校(外地)

理科

编 号	专 业	专业名称	招收 科目组	学 制	计 划 数	收 费 标 准	住 宿 标 准 元/年	外 语 语 种	是 否 口 试	备 注
	60	电气类	456	4	2	5500		英语	否	含电气工程及其自动化、电子信息工程、测控技术与仪器专业。第二年分流后电气工程及其自动化专业学费为6325元/年,电子信息工程、测控技术与仪器专业学费为5500元/年。
	61	材料类	456	4	2	5500		英语	否	含轻化工程、纺织工程、高分子材料与工程、非织造材料与工程专业
	62	英语	456	4	2	4800		英语	否	英语高考成绩原则上105分(含)以上
	63	国际经济与贸易	456	4	2	4800		英语	否	英语高考成绩原则上105分(含)以上
	64	金融学	456	4	1	5520		英语	否	英语高考成绩原则上105分(含)以上
612		山西中医学院 院校简称:山西中医								办学点:校本部
	51	中药学	456	4	1	3900		不限	否	
	52	中西医临床医学	456	5	1	3900		不限	否	
613		安徽理工大学 院校简称:安徽理工			18					办学点:安徽淮南舜耕中路168号
	51	城市地下空间工程	456	4	2	4290		不限	否	
	52	物联网工程	456	4	2	4290		不限	否	
	53	护理学	456	4	2	4290		不限	否	
	54	财务管理	456	4	4	3850		不限	否	
	55	医学检验技术	456	4	4	4290		不限	否	
	56	金融学	456	4	4	3850		不限	否	
614		吉林财经大学 院校简称:吉林财大			6					办学点:长春
	51	会计学	456	4	2	4180		英语	否	外语语种为英语、日语、俄语
	52	日语	456	4	1	5060		英语	是	经贸方向
	53	金融学	456	4	1	4620		英语	否	外语语种为英语、日语、俄语
	54	税收学	456	4	1	4620		英语	否	外语语种为英语、日语、俄语
	55	经济学	456	4	1	4620		英语	否	外语语种为英语、日语、俄语
615		中华女子学院 院校简称:中华女子			19					办学点:第一年在昌平北校区,大二回校本部
	51	学前教育	456	4	19	4200		英语	否	只招女生
616		北华大学 院校简称:北华大学			2					办学点:北校区
	51	电气工程及其自动化	456	4	2	4840		不限	否	
617		河北工程大学 院校简称:河北工程			9					办学点:校本部
	51	土木工程	456	4	2	3500		不限	否	
	52	工商管理	456	4	1	3500		不限	否	
	53	工程管理	456	4	1	3500		不限	否	
	54	城乡规划	456	5	1	3500		不限	否	须有一定美术基础,入学后复试
	55	机械设计制造及其自动化	456	4	2	3500		不限	否	
	56	能源与动力工程	456	4	2	3500		不限	否	
618		河南科技大学 院校简称:河南科大			5					办学点:洛阳洛龙区开元大道263号
	51	国际经济与贸易	456	4	3	3400		英语	否	
	52	经济学	456	4	2	3400		英语	否	

本科普通批院校(外地)

理科

编 码	专 业	专业名称	招收 科目组	学 制	计划 数	收费 标准	住宿标准 元/年	外语 语种	是否 口试	备 注
619		黑龙江科技大学 院校简称:黑科大			25					办学点:校本部
	51	自动化	456	4	5	4400		不限	否	含电子信息工程、通信工程、电子信息科学与技术
	52	电子信息类	456	4	5	5000		英语	否	
	53	电气工程与智能控制	456	4	5	5000		不限	否	
	54	电气工程及其自动化	456	4	5	4000		不限	否	
	55	测控技术与仪器	456	4	5	5000		不限	否	
620		九江学院 院校简称:九江学院			5					
620	51	会计学	456	4	3	3795		不限	否	
	52	金融学	456	4	2	3795		不限	否	
621		武汉轻工大学 院校简称:武汉轻工			8					办学点:校本部
	51	土木工程	456	4	1	5200		不限	否	含计算机科学与技术、软件工程、网络工程、数字媒体技术
	52	计算机类	456	4	1	4000		不限	否	
	53	建筑学	456	5	1	4000		不限	否	
	54	机械类	456	4	2	5200		不限	否	
	55	电气类	456	4	2	5200		不限	否	
56	金融学	456	4	1	4000		不限	否		
622		黑龙江外国语学院 院校简称:黑外国语			8					办学点:哈尔滨
	51	翻译	456	4	3	13000		英语	是	英文翻译。英语高考成绩 110 分(含)以上。
	52	日语	456	4	2	14000		不限	是	涉外服务外包方向。日语零基础。
623	53	德语	456	4	3	14800			是	外语语种为英语、德语。大学在校期间需有海外交流经历, 费用自理。
		盐城工学院 院校简称:盐城工院			5					
	51	物流管理	456	4	2	5200		不限	否	
52	电子科学与技术	456	4	1	5800		不限	否		
53	电气工程及其自动化	456	4	2	5800		不限	否		
624		江苏科技大学苏州理工学院 院校简称:江科苏理			6					办学点:张家港
	51	船舶与海洋工程	456	4	2	15000		英语	否	
	52	计算机科学与技术	456	4	2	15000		英语	否	
53	物流管理	456	4	2	15000		英语	否		
626		常州大学 院校简称:常州大学			6					办学点:江苏常州
	51	安全工程	45	4	2	5800		不限	否	
	52	电气工程及其自动化	45	4	2	5800		不限	否	
53	高分子材料与工程	45	4	2	5800		不限	否		

本科普通批院校(外地)

理科

编 号	专 业	专业名称	招收 科目组	学 制	计划 数	收费 标准	住宿标准 元/年	外语 语种	是否 口试	备 注
627		大连海洋大学 院校简称:大连海洋			6					办学点:校本部
	51	船舶与海洋工程	456	4	2	4200		不限	否	
	52	机械设计制造及其自动化	456	4	2	4200		不限	否	
	53	能源与动力工程	456	4	2	4200		不限	否	
628		锦州医科大学 院校简称:锦州医大			10					色盲、色弱考生受限。办学点:辽宁锦州松坡路三段40号。
	51	护理学	456	4	1	4800		不限	否	
	52	医学检验技术	456	4	1	4800		不限	否	
	53	药学	456	4	1	4800		不限	否	
	54	口腔医学	456	5	1	4800		不限	否	
	55	医学影像学	456	5	1	4800		不限	否	
	57	麻醉学	456	5	1	4500		不限	否	
629		新余学院 院校简称:新余学院			3					办学点:江西新余高新区阳光大道2666号
	51	物联网工程	456	4	1	4255		不限	否	
	52	电子商务	456	4	1	4255		不限	否	
	53	通信工程	456	4	1	4255		不限	否	
630		湖南工学院 院校简称:湖南工学			9					学费以2016年省物价部门核定标准执行。办学点:校本部。
	51	环境工程	5	4	2	4800		英语	否	
	52	化学工程与工艺	5	4	2	4800		英语	否	
	53	软件工程	4	4	2	4800		英语	否	
	54	机械设计制造及其自动化	4	4	3	5900		英语	否	
632		武昌理工学院 院校简称:武昌理工			24					办学点:武汉江夏大道16号
	51	制药工程	456	4	2	16000		不限	否	
	52	土木工程	456	4	2	16000		不限	否	
	53	智能科学与技术	456	4	2	16000		不限	否	机器人方向
	54	物联网工程	456	4	2	16000		不限	否	
	55	自动化	456	4	2	16000		不限	否	
	56	电子商务	456	4	2	16000		不限	否	
	57	会计学	456	4	2	16000		不限	否	
	58	工程造价	456	4	2	16000		不限	否	
	59	电子信息工程	456	4	2	16000		不限	否	
	60	电气工程及其自动化	456	4	2	16000		不限	否	
	61	英语	456	4	2	16000		英语	否	
	62	投资学	456	4	2	16000		不限	否	互联网金融投资方向
633		河南大学 院校简称:河南大学			23					办学点:河南开封明伦街85号
	51	计算机类	456	4	4	3700		英语	否	
	52	自动化	456	4	2	3700		英语	否	
	53	药学类	456	4	2	4500		英语	否	
	54	心理学类	456	4	4	3700		英语	否	
	55	生物科学	456	4	3	3700		英语	否	
	56	电子信息类	456	4	2	3700		英语	否	

本科普通批院校(外地)

理科

编 号	专 业	专业名称	招收 科目组	学 制	计划 数	收费 标准	住宿标准 元/年	外语 语种	是否 口试	备 注
	57	数学类	456	4	2	3700		英语	否	
	58	法学	456	4	2	3400		英语	否	
	59	金融学类	456	4	2	3400		英语	否	
634		首都经济贸易大学 院校简称:首都经贸			6					办学点:校本部
	51	计算机科学与技术	456	4	2	5500		不限	否	色盲限报 金融经济。英文授课。原则上录取有 志愿的考生。 税务师
	52	金融学	456	4	2	5000		不限	否	
	53	税收学	456	4	2	5000		不限	否	
635		南通大学杏林学院 院校简称:南通杏林			45					办学点:校本部
	51	服装设计与工程	456	4	5	15000		不限	否	
	52	计算机科学与技术	456	4	5	15000		不限	否	
	53	自动化	456	4	4	15000		不限	否	
	54	会计学	456	4	4	15000		不限	否	
	55	医学实验技术	456	4	5	16500		不限	否	
	56	临床医学	456	5	5	16500		不限	否	
	57	机械工程	456	4	4	15000		不限	否	
	58	集成电路设计与集成系统	456	4	4	15000		不限	否	
	59	电子信息工程	456	4	5	15000		不限	否	
	60	经济统计学	456	4	4	15000		不限	否	
636		江苏大学京江学院 院校简称:江大京江			2					办学点:校本部
	51	车辆工程	456	4	1	15000		不限	否	流体机械及其自动控制
	52	能源与动力工程	456	4	1	15000		不限	否	
638		江西师范大学科学技术学院 院校简称:江师科技			10					办学点:江西共青城市科教城
	51	会计学	456	4	2	13000		英语	否	
	52	物理学(师范类)	456	4	2	14500		英语	否	
	53	英语(师范类)	456	4	2	13000		英语	否	
	54	国际经济与贸易	456	4	2	13000		英语	否	
	55	金融工程	456	4	2	13000		英语	否	
639		金陵科技学院 院校简称:金陵科技			9					办学点:51 专业在幕府校区, 其他专业 在江宁校区
	51	食品科学与工程	456	4	1	5800		不限	否	
	52	建筑电气与智能化	456	4	1	5800		不限	否	
	53	物联网工程	456	4	1	5800		不限	否	
	54	网络工程	456	4	1	5800		不限	否	
	55	软件工程	456	4	1	5800		不限	否	
	56	会计学	456	4	1	5200		不限	否	
	57	城乡规划	456	4	1	5800		不限	否	
	58	车辆工程	456	4	1	5800		不限	否	
	59	机械设计制造及其自动化	456	4	1	5800		不限	否	
640		南昌大学科学技术学院 院校简称:昌大科技			27					如果学费有变, 按学费新政策执行。 办学点:江西南昌。
	51	土木工程	456	4	4	10000		英语	否	

本科普通批院校(外地)

理科

编 号	专 业	专业名称	招收 科目组	学 制	计划 数	收费 标准	住宿标准 元/年	外语 语种	是否 口试	备 注
	52	自动化	456	4	1	10000		英语	否	
	53	电子商务	456	4	1	10000		英语	否	
	54	物流管理	456	4	1	8000		英语	否	
	55	财务管理	456	4	5	8000		英语	否	
	56	会计学	456	4	3	8000		英语	否	
	57	车辆工程	456	4	2	10000		英语	否	
	58	机械设计制造及其自动化	456	4	3	10000		英语	否	
	59	国际经济与贸易	456	4	3	8000		英语	否	
	60	金融学	456	4	4	8000		英语	否	
641		山西农业大学 院校简称:山西农大			6	待定				外语语种为英语、日语。办学点:校本部。
	51	地理信息科学	456	4	1				否	
	52	园林	456	4	1				否	须有一定的美术基础
	53	动物医学	456	4	1				否	
	54	园艺	456	4	1				否	
	55	农学	456	4	1				否	
	56	生物科学类	456	4	1				否	含生物科学、生物技术、生物信息学3个专业。第5学期分专业培养。
643		集美大学诚毅学院 院校简称:集美诚毅			32					办学点:福建厦门
	51	食品科学与工程	456	4	2	18000		英语	否	食品安全与检验方向
	52	交通运输	456	4	3	18000		英语	否	国际航运管理方向
	53	网络工程	456	4	1	20000		英语	否	
	54	计算机科学与技术	456	4	2	18000		英语	否	
	55	自动化	456	4	1	18000		英语	否	
	56	电子商务	456	4	1	17000		英语	否	
	57	物流管理	456	4	2	18000		英语	否	
	58	会计学	456	4	2	18000		英语	否	
	59	工商管理	456	4	2	18000		英语	否	
	60	工程管理	456	4	1	18000		英语	否	
	61	机械电子工程	456	4	1	17000		英语	否	
	62	机械工程	456	4	2	18000		英语	否	
	63	通信工程	456	4	2	18000		英语	否	
	64	电子信息工程	456	4	2	18000		英语	否	
	65	法学	456	4	1	16500		英语	否	
	66	国际经济与贸易	456	4	1	18000		英语	否	
	67	金融工程	456	4	2	18000		英语	否	
	68	金融学	456	4	2	18000		英语	否	
	69	财政学	456	4	2	18000		英语	否	
644		北京工业大学耿丹学院 院校简称:京工耿丹			4					办学点:北京顺义区
	51	计算机类	456	4	1	28000		不限	否	含计算机科学与技术、数字媒体技术、物联网工程
	52	财务管理	456	4	1	28000		不限	否	
	53	电子信息类	456	4	1	28000		不限	否	含电子信息工程、通信工程
	54	国际经济与贸易	456	4	1	28000		不限	否	

本科普通批院校(外地)

理科

编 码	专 业	专业名称	招收 科目组	学 制	计划 数	收费 标准	住宿标准 元/年	外语 语种	是否 口试	备 注
645		江苏警官学院 院校简称:江苏警官			7					嵌入式培养
	51	物联网工程	4	4	2	5800		英语	否	
	52	计算机科学与技术	4	4	2	7800		英语	否	
	53	行政管理	4	4	1	5200		英语	否	
	54	法学	4	4	2	5200		英语	否	
646		井冈山大学 院校简称:井冈山大学			4					办学点:校本部
	51	物理学	456	4	2	4025		英语	否	
	52	数学与应用数学	456	4	2	4025		英语	否	
647		云南大学滇池学院 院校简称:云大滇池			4					办学点:昆明杨林校区
	51	软件工程	456	4	1	16000		不限	否	
	52	市场营销	456	4	1	15000		不限	否	
	53	工商管理	456	4	1	15000		不限	否	
	54	金融学	456	4	1	15000		不限	否	
648		云南大学旅游文化学院 院校简称:云大旅游			21					办学点:云南丽江古城区玉泉路1号
	51	酒店管理	456	4	2	15000		不限	否	
	52	旅游管理	456	4	3	15000		不限	否	
	53	财务管理	456	4	2	15000		不限	否	
	54	会计学	456	4	3	15000		不限	否	
	55	工商管理	456	4	2	15000		不限	否	
	56	信息管理与信息系统	456	4	1	15000		不限	否	
	57	英语	456	4	2	14500		英语	是	
	58	国际经济与贸易	456	4	2	15000		不限	否	
	59	金融学	456	4	2	15000		不限	否	
	60	经济学	456	4	2	15000		不限	否	
650		江西理工大学应用科学学院 院校简称:赣理应科			6					办学点:江西赣州章贡区
	51	电子商务	456	4	2	10000		不限	否	
	52	通信工程	456	4	2	10000		不限	否	
	53	金融学	456	4	2	10000		不限	否	
651		福建工程学院 院校简称:福建工程			10					办学点:福州大学城学园路3号
	51	信息管理与信息系统	456	4	4	5460		英语	否	
	52	车辆工程	45	4	3	5460		英语	否	
	53	通信工程	4	4	3	5460		英语	否	
652		辽宁科技大学 院校简称:辽宁科大			10					办学点:校本部
	51	化学工程与工艺	456	4	1	4200		不限	否	
	52	机械电子工程	456	4	2	4200		不限	否	
	53	材料成型及控制工程	456	4	2	4200		不限	否	
	54	电气工程及其自动化	456	4	2	4800		不限	否	
	55	能源与动力工程	456	4	1	4200		不限	否	
	56	冶金工程	456	4	2	4200		不限	否	

本科普通批院校(外地)

理科

编 号	专 业	专业名称	招收 科目组	学 制	计划 数	收费 标准	住宿标准 元/年	外语 语种	是否 口试	备 注
653		北京科技大学天津学院 院校简称:京科天津			6					办学点:天津宝坻区
	51	自动化	456	4	2	16000		英语	否	
	52	材料科学与工程	456	4	2	16000		英语	否	
	53	国际经济与贸易	456	4	2	15000		英语	否	
654		沈阳化工大学 院校简称:沈阳化工			10					办学点:校本部
	51	化学工程与工艺	456	4	2	4200		不限	否	
	52	自动化	456	4	2	4800		不限	否	
	53	应用化学	456	4	2	4200		不限	否	
	54	高分子材料与工程	456	4	2	4200		不限	否	
	55	测控技术与仪器	456	4	2	4200		不限	否	
655		中国劳动关系学院 院校简称:中国劳关			10					办学点:第一、二学年在涿州校区,第三、四学年在北京校区(校本部)
	51	劳动与社会保障	456	4	1	4200		不限	否	
	52	劳动关系	456	4	1	4200		不限	否	
	53	人力资源管理	456	4	1	4200		不限	否	
	54	财务管理	456	4	1	4200		不限	否	
	55	安全工程	456	4	1	4200		不限	否	
	56	社会工作	456	4	1	4200		不限	否	
	57	政治学与行政学	456	4	1	4200		不限	否	
	58	法学	456	4	1	4200		不限	否	
	59	经济学	456	4	2	4200		不限	否	
656		文华学院 院校简称:文华学院			15					办学点:湖北武汉东湖新技术开发区文华园路8号
	51	环境工程	456	4	2	13000		英语	否	
	52	会计学	456	4	1	15000		英语	否	
	53	建筑学	456	4	2	15000		英语	否	
	54	通信工程	456	4	2	15000		英语	否	
	55	电气工程及其自动化	456	4	2	15000		英语	否	
	56	能源与动力工程	456	4	2	13000		英语	否	
	57	国际经济与贸易	456	4	1	13000		英语	否	
	58	金融学	456	4	3	15000		英语	否	
657		长沙学院 院校简称:长沙学院			7					办学点:校本部
	51	软件工程	456	4	2	6240		不限	否	
	52	财务管理	456	4	2	5200		不限	否	
	53	电气工程及其自动化	456	4	2	6240		不限	否	
	54	英语	456	4	1	4940		不限	是	须英语口语成绩合格
658		沈阳建筑大学 院校简称:沈阳建筑			10					办学点:沈阳浑南区浑南东路9号
	51	给排水科学与工程	456	4	1	4200		不限	否	
	52	建筑环境与能源应用工程	456	4	1	4200		不限	否	
	53	土木工程	456	4	1	4800		不限	否	
	54	计算机科学与技术	456	4	1	4800		不限	否	部分专业课程采用英汉双语教学
	55	城市管理	456	4	1	4200		不限	否	
	56	工程管理	456	4	1	4000		不限	否	

本科普通批院校(外地)

理科

编 号	专 业	专业名称	招收 科目组	学 制	计划 数	收费 标准	住宿标准 元/年	外语 语种	是否 口试	备 注
	57	风景园林	456	4	1	4800		不限	否	须有美术基础, 入学后加试美术
	58	建筑学	456	5	1	4800		不限	否	
	59	机械设计制造及其自动化	456	4	1	4200		不限	否	
	60	电气工程及其自动化	456	4	1	4800		不限	否	
659		海南医学院 院校简称:海南医学			5					办学点:龙华区学院路3号
	51	药学	5	4	2	6000		英语	否	
	52	临床医学	5	5	3	6000		英语	否	
661		天津职业技术师范大学 院校简称:天津职师			10					办学点:校本部 模具方向 数控维修方向
	51	自动化	456	4	1	5400		英语	否	
	52	财务会计教育	456	4	1	4400		英语	否	
	53	车辆工程	456	4	1	5400		英语	否	
	54	材料成型及控制工程	456	4	1	5400		英语	否	
	55	电子信息工程	456	4	1	5400		英语	否	
	56	电气工程及其自动化	456	4	1	5400		英语	否	
	57	测控技术与仪器	456	4	1	5400		英语	否	
	58	机电技术教育	456	4	1	5400		英语	否	
	59	汽车服务工程	456	4	1	5400		英语	否	
	60	教育技术学	456	4	1	4400		英语	否	
662		西华师范大学 院校简称:西华师大			2					办学点:校本部
	51	国际经济与贸易	456	4	2	3700		不限	否	
663		宝鸡文理学院 院校简称:宝鸡文理			3					办学点:53专业在新校区, 其他专业在老校区
	51	软件工程	456	4	1	4500		英语	否	
	52	计算机科学与技术	456	4	1	4500		英语	否	
	53	经济学	456	4	1	4500		英语	否	
664		南京工业大学浦江学院 院校简称:南工浦江			16					办学点:南京江宁区汤峰路96号
	51	交通工程	456	4	4	15000		不限	否	
	52	给排水科学与工程	456	4	2	15000		不限	否	
	53	建筑环境与能源应用工程	456	4	4	15000		不限	否	
	54	计算机科学与技术	456	4	2	15000		不限	否	
	55	轨道交通信号与控制	456	4	2	15000		不限	否	
	56	汽车服务工程	456	4	2	15000		不限	否	
665		成都东软学院 院校简称:成都东软			4					办学点:校本部
	51	软件工程	456	4	4	16000		不限	否	
666		武昌首义学院 院校简称:武昌首义			10					办学点:校本部
	51	土木工程	456	4	3	15000		不限	否	
	52	工程造价	456	4	2	15000		不限	否	
	53	光电信息科学与工程	456	4	2	15000		不限	否	
	54	电气工程及其自动化	456	4	3	15000		不限	否	

本科普通批院校(外地)

理科

编 号	专 业	专业名称	招收 科目组	学 制	计划 数	收费 标准	住宿标准 元/年	外语 语种	是否 口试	备 注
667		黑龙江大学 院校简称:黑龙江大			18					办学点:哈尔滨南岗区学府路 74 号
	51	环境科学	456	4	3	4000		不限	否	
	52	网络工程	456	4	3	7500		英语	否	
	53	电子商务	456	4	3	4000		英语	否	
	54	信息管理与信息系统	456	4	3	3500		不限	否	
	55	生物工程	456	4	3	4500		不限	否	
	56	应用心理学	456	4	3	4500		不限	否	
668		南京审计大学金审学院 院校简称:南审金审			38					办学点:南京
	51	计算机科学与技术	456	4	2	17000		不限	否	嵌入式培养
	52	酒店管理	456	4	2	14000		不限	否	
	53	物流管理	456	4	2	14000		不限	否	
	54	行政管理	456	4	2	14000		不限	否	
	55	资产评估	456	4	2	14000		不限	否	
	56	审计学	456	4	4	14000		不限	否	
	57	财务管理	456	4	3	14000		不限	否	
	58	会计学	456	4	4	14000		不限	否	
	59	工商管理	456	4	2	14000		不限	否	
	60	工程管理	456	4	2	14000		不限	否	
	61	信息管理与信息系统	456	4	2	14000		不限	否	
	62	学前教育	456	4	2	14000		不限	否	
	63	国际经济与贸易	456	4	2	14000		不限	否	
	64	保险学	456	4	2	14000		不限	否	
65	金融学	456	4	3	14000		不限	否		
66	税收学	456	4	2	14000		不限	否		
669		湖州师范学院 院校简称:湖州师范			31					办学点:浙江湖州
	51	护理学	456	4	5	6300		英语	否	
	52	化学类	456	4	5	5500		英语	否	一年后分流至化学(师范)和制药工程专业
	53	工商管理类	456	4	9	4800		英语	否	一年后分流至市场营销、物流管理、电子商务、财务管理和金融工程专业
	54	机械电子工程	456	4	4	5500		英语	否	
	55	电子信息类	456	4	6	5500		英语	否	一年后分流至物联网工程、电子信息工程和通信工程专业
	56	学前教育(师范)	456	4	2	5500		英语	否	
670		长春工业大学 院校简称:长春工大			15					办学点:54、56、59、64 专业在校本部
	51	食品科学与工程	456	4	1	3850		不限	否	
	52	环境工程	456	4	1	3850		不限	否	
	53	服装设计与工程	456	4	1	3850		不限	否	
	54	数字媒体技术	456	4	1	4840		不限	否	
	55	网络工程	456	4	1	4840		不限	否	
	56	软件工程	456	4	1	4840		不限	否	
	57	自动化	456	4	1	4840		不限	否	
	58	生物工程	456	4	1	3850		不限	否	
	59	机械类	456	4	1	3850		不限	否	含机械工程、车辆工程、机械电子工程

本科普通批院校(外地)

理科

编 号	专 业	专业名称	招收 科目组	学 制	计 划 数	收 费 标 准	住 宿 标 准 元/年	外 语 语 种	是 否 口 试	备 注
	60	统计学	456	4	1	3850		不限	否	含工商管理、市场营销、会计学、财务管理
	61	电气工程及其自动化	456	4	1	4840		不限	否	
	62	高分子材料与工程	456	4	1	3850		不限	否	
	63	金属材料工程	456	4	1	3850		不限	否	
	64	工商管理类	456	4	2	4180		不限	否	
671		安徽师范大学 院校简称:安徽师大			13					办学点:安徽芜湖
	51	地理信息科学	456	4	3	4290		不限	否	
	52	地理科学(师范)	456	4	2	4290		不限	否	
	53	旅游管理	456	4	2	3850		不限	否	
	54	土地资源管理	456	4	2	3850		不限	否	
	55	城乡规划	456	4	2	4290		不限	否	
	56	统计学	456	4	2	4290		不限	否	
673		河北外国语学院 院校简称:冀外国语			3					办学点:石家庄
	51	教育学类	45	4	1	18000		不限	否	中外合作(美国威诺纳州立大学)办学。学前教育。学习三年后到美国学习一年,本科毕业。
	52	财务管理	45	4	1	13500		不限	否	
	53	西班牙语	45	4	1	16500		不限	否	
674		重庆师范大学 院校简称:重庆师大			14					办学点:重庆沙坪坝区大学城中路 37 号
	51	化学(师范类)	456	4	4	3750		不限	否	中美人才培养计划 121 双学位项目实验班。报考及录取要求详见招生章程。
	52	统计学	456	4	3	5600		不限	否	
	53	物理学(师范类)	456	4	3	3750		不限	否	
	54	数学与应用数学(师范类)	456	4	4	3750		不限	否	
675		南京理工大学紫金学院 院校简称:南理紫金			6					办学点:南京
	51	自动化	456	4	3	15000		不限	否	
	52	电气工程及其自动化	456	4	3	15000		不限	否	
676		福建农林大学 院校简称:福建农林			1					办学点:首年在安溪茶学院校区就读,第二年起在福州金山校区就读
	51	劳动与社会保障	456	4	1	5460		不限	否	
677		中国计量大学现代科技学院 院校简称:中计现代			5					办学点:杭州下沙高教园区学源街
	51	质量管理工程	456	4	2	19000		英语	否	
	52	工商管理	456	4	1	20000		英语	否	
	53	测控技术与仪器	456	4	2	19000		英语	否	
678		南京信息工程大学滨江学院 院校简称:南信滨江			4					办学点:南京
	51	物联网工程	456	4	2	15000		不限	否	
	52	大气科学	456	4	1	15000		不限	否	
	53	安全工程	456	4	1	15000		不限	否	

本科普通批院校(外地)

理科

编 号	专 业	专业名称	招收 科目组	学 制	计划 数	收费 标准	住宿标准 元/年	外语 语种	是否 口试	备 注
680		沈阳工业大学 院校简称:沈阳工大			10					办学点:沈阳
	51	会计学	4	4	1	4200		不限	否	
	52	工程管理	4	4	1	4200		不限	否	
	53	车辆工程	4	4	1	4200		不限	否	
	54	材料成型及控制工程	4	4	1	4200		不限	否	
	55	机械设计制造及其自动化	4	4	1	4200		不限	否	
	56	通信工程	4	4	1	4800		不限	否	
	57	电气工程及其自动化	4	4	1	4800		不限	否	
	58	焊接技术与工程	4	4	1	4200		不限	否	
	59	数学与应用数学	4	4	1	4200		不限	否	
	60	国际经济与贸易	4	4	1	4200		不限	否	
681		大连大学 院校简称:大连大学			6					办学点:辽宁大连经济技术开发区
	51	市场营销	456	4	2	4100		不限	否	
	52	生物工程	456	4	2	4100		不限	否	
	53	工业设计	456	4	2	4600		不限	否	
682		江西农业大学 院校简称:江西农大			23					办学点:校本部
	51	食品科学与工程	456	4	1	4025		英语	否	
	52	环境科学	456	4	1	4025		英语	否	
	53	农业机械化及其自动化	456	4	1	4025		英语	否	
	54	交通运输	456	4	1	4025		英语	否	
	55	土木工程	456	4	1	4255		英语	否	
	56	软件工程	456	4	2	10000		英语	否	
	57	应用化学	456	4	1	4025		英语	否	
	58	水产养殖学	456	4	1	3335		英语	否	
	59	园林	456	4	1	3335		英语	否	
	60	动植物检疫	456	4	3	3335		英语	否	
	61	动物药学	456	4	1	3335		英语	否	
	62	动物医学	456	4	1	3335		英语	否	
	63	动物科学	456	4	1	3335		英语	否	
	64	茶学	456	4	1	3335		英语	否	其中一年在婺源茶校学习
	65	园艺	456	4	1	3335		英语	否	
	66	农学	456	4	2	3335		英语	否	
	67	城乡规划	456	4	1	4255		英语	否	
	68	生物技术	456	4	1	4025		英语	否	
69	生物科学	456	4	1	4025		英语	否		
683		厦门大学嘉庚学院 院校简称:厦大嘉庚			50					办学点:漳州校区
	51	环境科学与工程	456	4	3	20500		不限	否	
	52	土木工程	456	4	2	20000		不限	否	
	53	物联网工程	456	4	2	20500		不限	否	
	54	软件工程	456	4	2	20500		不限	否	
	55	计算机科学与技术	456	4	2	20500		不限	否	
	56	自动化	456	4	2	20500		不限	否	
	57	物流管理	456	4	2	18000		不限	否	

本科普通批院校(外地)

理科

编 码	专 业	专业名称	招收 科目组	学 制	计划 数	收费 标准	住宿标准 元/年	外语 语种	是否 口试	备 注
	58	行政管理	456	4	2	18000		不限	否	IT 日语
	59	国际商务	456	4	2	18000		不限	否	
	60	财务管理	456	4	2	18000		不限	否	
	61	会计学	456	4	2	18000		不限	否	
	62	市场营销	456	4	2	18000		不限	否	
	63	工商管理	456	4	2	18000		不限	否	
	64	风景园林	456	5	2	20500		不限	否	
	65	城乡规划	456	5	2	20500		不限	否	
	66	建筑学	456	5	2	20500		不限	否	
	67	车辆工程	456	4	2	20500		不限	否	
	68	光电信息科学与工程	456	4	2	20500		不限	否	
	69	电气工程及其自动化	456	4	2	20500		不限	否	
	70	广播电视学	456	4	1	18000		不限	否	
	71	新闻学	456	4	1	18000		不限	否	
	72	日语	456	4	1	18000		不限	否	
	73	英语	456	4	1	18000		英语	否	
	74	法学	456	4	2	18000		不限	否	
	75	国际经济与贸易	456	4	3	18000		不限	否	
	76	金融学	456	4	2	18000		不限	否	
686		东北电力大学 院校简称:东北电力			5					办学点:吉林省吉林市长春路 169 号
	51	自动化	456	4	1	4840		不限	否	
	52	应用化学	456	4	1	3850		不限	否	
	53	电子信息工程	456	4	1	4840		英语	否	
	54	电气工程及其自动化	456	4	1	4840		不限	否	
	55	能源与动力工程	456	4	1	3850		不限	否	
687		浙江传媒学院 院校简称:浙江传媒			17					办学点:53、54、58、60 专业在桐乡,其他专业在杭州
	51	数字媒体技术	456	4	2	5500		英语	否	
	52	网络工程	456	4	2	5500		英语	否	
	53	会展经济与管理	456	4	2	4800		英语	否	
	54	文化产业管理	456	4	2	4800		英语	否	
	55	信息管理与信息系统	456	4	2	4800		英语	否	
	56	广播电视工程	456	4	2	6300		英语	否	
	57	通信工程	456	4	1	5500		英语	否	
	58	网络与新媒体	456	4	2	4800		英语	否	
	59	广播电视学	456	4	1	5500		英语	否	
	60	经济学	456	4	1	4800		英语	否	
688		湖南理工学院 院校简称:湖南理工			56					办学点:校本部
	51	制药工程	456	4	1	4800		英语	否	
	52	化学工程与工艺	456	4	1	4800		英语	否	
	53	土木工程	456	4	1	5900		英语	否	
	54	网络工程	456	4	3	4800		英语	否	
	55	软件工程	456	4	2	4800		英语	否	
	56	计算机科学与技术	456	4	5	5900		英语	否	
	57	自动化	456	4	1	4800		英语	否	

本科普通批院校(外地)

理科

编 号	专 业	专业名称	招收 科目组	学 制	计划 数	收费 标准	住宿标准 元/年	外语 语种	是否 口试	备 注
	58	应用化学	456	4	1	4800		英语	否	
	59	旅游管理	456	4	1	5000		英语	否	
	60	电子商务	456	4	1	4000		英语	否	
	61	人力资源管理	456	4	1	4000		英语	否	
	62	工商管理	456	4	1	4000		英语	否	
	63	工程管理	456	4	1	4800		英语	否	
	64	生物工程	456	4	1	4800		英语	否	
	65	城乡规划	456	5	2	4800		英语	否	
	66	建筑学	456	5	2	4800		英语	否	
	67	材料成型及控制工程	456	4	1	4800		英语	否	
	68	机械设计制造及其自动化	456	4	2	5900		英语	否	
	69	信息工程	456	4	1	4800		英语	否	
	70	光电信息科学与工程	456	4	3	4800		英语	否	
	71	通信工程	456	4	1	5900		英语	否	
	72	电子科学与技术	456	4	3	5900		英语	否	
	73	电子信息工程	456	4	2	5900		英语	否	
	74	物理学(师范)	456	4	2	4000		英语	否	
	75	信息与计算科学	456	4	3	4500		英语	否	
	76	数学与应用数学(师范)	456	4	3	4000		英语	否	
	77	网络与新媒体	456	4	1	6000		英语	否	
	78	广告学	456	4	1	6000		英语	否	
	79	朝鲜语	456	4	1	3800		英语	是	
	80	英语(师范)	456	4	3	4000		英语	是	
	81	英语	456	4	3	4500		英语	是	
	82	国际经济与贸易	456	4	1	4000		英语	否	
689		天津商业大学宝德学院 院校简称:津商宝德			8					收费以 2016 年天津市政府批复为准。 办学点:天津西青区津静路 28 号。
	51	计算机科学与技术	456	4	2	16000		英语	否	注册会计师方向 外语语种为英语、日语
	52	电子商务	456	4	1	15000		英语	否	
	53	会计学	456	4	1	15000		英语	否	
	54	信息管理与信息系统	456	4	1	15000		英语	否	
	55	日语	456	4	1	16000			否	
	56	英语	456	4	1	16000		英语	否	
	57	金融学	456	4	1	15000		英语	否	
691		南昌工程学院 院校简称:南昌工程			14					办学点:江西南昌
	51	水利水电工程	456	4	4	5250		不限	否	发输变电、供配电
	52	城市地下空间工程	456	4	2	5550		不限	否	
	53	土木工程	456	4	3	5550		不限	否	
	54	风景园林	456	4	2	5550		不限	否	
	55	电气工程及其自动化	456	4	3	5550		不限	否	
692		西安思源学院 院校简称:西安思源			3					学费以 2016 年陕西省物价局核定为 准。办学点:西安东郊水安路 28 号。
	51	机械设计制造及其自动化	456	4	3	16800		不限	否	

本科普通批院校(外地)

理科

编 号	专 业	专业名称	招收 科目组	学 制	计划 数	收费 标准	住宿标准 元/年	外语 语种	是否 口试	备 注
693		西安建筑科技大学华清学院 院校简称:西建华清			3					办学点:校本部
	51	土木工程	456	4	2	17000		不限	否	
	52	材料科学与工程	456	4	1	17000		不限	否	
694		吉林师范大学 院校简称:吉林师大			5					办学点:吉林四平
	51	旅游管理	456	4	1	4180		英语	否	
	52	人力资源管理	456	4	1	4180		不限	否	
	53	统计学	456	4	1	3850		不限	否	
	54	生物技术	456	4	1	3850		不限	否	
695		福建医科大学 院校简称:福建医大			4					办学点:福州
	51	药学	5	4	2	6760		不限	否	
	52	临床医学	5	5	2	6760		不限	否	
696		大连财经学院 院校简称:大连财经			5	待定				办学点:大连经济技术开发区人文街80号
	51	会计学	456	4	2			不限	否	
	52	金融学	456	4	3			不限	否	
697		北京中医药大学东方学院 院校简称:京中东方			15					办学点:51-54 专业在河北沧州渤海新区中捷产业园区渤海3号路东段, 其他专业在廊坊市东方大学城教学南区
	51	护理学	456	4	2	15000		不限	否	
	52	公共事业管理	456	4	1	13500		不限	否	
	53	市场营销	456	4	1	13500		不限	否	
	54	工商管理	456	4	1	13500		不限	否	
	55	医学检验技术	456	4	1	15000		不限	否	
	56	中药制药	456	4	2	15000		不限	否	
	57	中药学	456	4	2	15000		不限	否	
	58	中西医临床医学	456	5	2	15000		不限	否	
	59	针灸推拿学	456	5	1	15000		不限	否	
	60	中医学	456	5	2	15000		不限	否	
698		大连交通大学 院校简称:大连交大			20					办学点:旅顺校区
	51	交通工程	456	4	2	4200		不限	否	
	52	交通运输	456	4	2	4200		不限	否	
	53	土木工程	456	4	2	4500		不限	否	
	54	轨道交通信号与控制	456	4	2	4800		不限	否	
	55	自动化	456	4	1	4800		不限	否	
	56	车辆工程	456	4	3	4200		不限	否	
	57	材料成型及控制工程	456	4	2	4200		不限	否	
	58	机械工程	456	4	2	4200		不限	否	
	59	电气工程及其自动化	456	4	2	4800		不限	否	
	60	材料科学与工程	456	4	2	4200		不限	否	

本科普通批院校(外地)

理科

编 号	专 业	专业名称	招收 科目组	学 制	计划 数	收费 标准	住宿标准 元/年	外语 语种	是否 口试	备 注
699		南京工程学院 院校简称:南京工程			16					办学点:江宁科学园弘景大道1号
	51	网络工程	456	4	2	5800		英语	否	机器人
	52	软件工程	456	4	2	5800		英语	否	
	53	自动化	456	4	2	5800		英语	否	
	54	自动化	456	4	2	5800		英语	否	
	55	车辆工程	456	4	3	5800		英语	否	
	56	通信工程	456	4	3	5800		英语	否	
57	汽车服务工程	456	4	2	5800		英语	否		
K02		天津财经大学珠江学院 院校简称:津财珠江			12					办学点:天津宝坻区京津新城珠江北 环东路2号
	51	会计学	456	4	4	15000		不限	否	财务会计
	52	国际经济与贸易	456	4	2	15000		不限	否	融资租赁 精算与风险管理
	53	金融学	456	4	2	15000		不限	否	
54	经济统计学	456	4	4	15000		不限	否		
K03		南昌理工学院 院校简称:南昌理工			2					办学点:校本部
	51	飞行器制造工程	456	4	1	13900		英语	否	
52	房地产开发与管理	456	4	1	13900		英语	否		
K04		杭州师范大学 院校简称:杭州师大			23					英语高考成绩不低于70分。办学 点:51-54下沙校区(下沙高教园区学林 街16号),其他专业在仓前校区(余杭 区仓前街道海曙路58号)。
	51	环境工程	456	4	2	5500		英语	否	网络营销方向
	52	制药工程	456	4	2	5500		英语	否	
	53	护理学	456	4	2	6000		英语	否	
	54	地理信息科学	456	4	2	4800		英语	否	
	55	会展经济与管理	456	4	2	4800		英语	否	
	56	旅游管理	456	4	3	4800		英语	否	
	57	物流管理	456	4	3	4800		英语	否	
	58	市场营销	456	4	3	4800		英语	否	
	59	朝鲜语	456	4	2	4800		英语	否	
	60	日语	456	4	2	4800		英语	否	
K05		盐城师范学院 院校简称:盐城师范			5					办学点:校本部
	51	海洋资源开发技术	456	4	5	5800		不限	否	
K11		西安财经学院行知学院 院校简称:西财行知			2					办学点:陕西西安狄寨路57号
	51	广告学	456	4	2	15000		不限	否	
K12		安阳工学院 院校简称:安阳工院			3					办学点:校本部
	51	电子信息工程	456	4	3	3700		英语	否	
K14		同济大学浙江学院 院校简称:同济浙院			95					办学点:嘉兴
	51	交通工程	456	4	15	18000		不限	否	无色盲、色弱
	52	建筑环境与能源应用工程	456	4	10	18000		不限	否	单色不能识别者不取
	53	自动化	456	4	15	18000		不限	否	单色不能识别者不取

本科普通批院校(外地)

理科

编 码	专 业	专业名称	招收 科目组	学 制	计 划 数	收 费 标 准	住 宿 标 准 元/年	外 语 语 种	是 否 口 试	备 注
	54	医学影像技术	456	4	10	18000		不限	否	单色不能识别者不取 无色盲、色弱 无色盲、色弱 外语高考成绩不低于100分
	55	行政管理	456	4	15	17000		不限	否	
	56	建筑学	456	5	5	27000		不限	否	
	57	材料科学与工程	456	4	10	18000		不限	否	
	58	英语	456	4	5	17000		英语	否	
	59	国际经济与贸易	456	4	10	17000		不限	否	
K15		华东交通大学理工学院 院校简称:华交理工			6					办学点:江西南昌
	51	计算机科学与技术	456	4	2	13200		英语	否	
	52	建筑学	456	5	2	13200		英语	否	
	53	金融学	456	4	2	11200		英语	否	
K17		邵阳学院 院校简称:邵阳学院			5					办学点:湖南邵阳
	51	人力资源管理	456	4	2	4000		不限	否	
	52	商务英语	456	4	1	3800		英语	是	
	53	国际经济与贸易	456	4	2	5000		不限	是	
K18		三峡大学科技学院 院校简称:三峡科技			2					办学点:校本部
	51	电气工程及其自动化	456	4	2	15000		不限	否	电力系统方向
K19		大连理工大学城市学院 院校简称:理大城市			13					办学点:校本部
	51	网络工程	456	4	1	13000		英语	否	
	52	软件工程	456	4	3	13000		英语	否	
	53	计算机科学与技术	456	4	1	13000		英语	否	
	54	自动化	456	4	2	13000		英语	否	
	55	物流管理	456	4	1	10000		英语	否	
	56	市场营销	456	4	1	10000		英语	否	
	57	工商管理	456	4	1	11000		英语	否	
	58	工程管理	456	4	1	12000		英语	否	
	59	信息管理与信息系统	456	4	1	12000		英语	否	
	60	电子信息工程	456	4	1	13000		英语	否	
K20		南京中医药大学 院校简称:南京中医			11					
	51	康复治疗学	456	4	4	6800		不限	否	
	52	电子商务	456	4	4	5200		不限	否	
	53	中医学	456	5	3	6800		不限	否	
K21		南京医科大学 院校简称:南京医大			27					办学点:南京
	51	护理学	45	4	6	6800		不限	否	卫生事业管理
	52	卫生检验与检疫	45	4	2	6800		不限	否	
	53	康复治疗学	45	4	4	6800		不限	否	
	54	公共事业管理	45	4	4	5200		不限	否	
	55	临床药学	45	5	2	6800		不限	否	
	56	预防医学	45	5	2	6800		不限	否	
	57	临床医学	45	5	5	7480		不限	否	
	58	应用统计学	45	4	2	5500		不限	否	

本科普通批院校(外地)

理科

编 号	专 业	专业名称	招收 科目组	学 制	计划 数	收费 标准	住宿标准 元/年	外语 语种	是否 口试	备 注
K24		赣南医学院 院校简称:赣南医学			24					办学点:江西赣州
	51	康复治疗学	456	4	14	4255		不限	否	
	52	中药学	456	4	2	4255		不限	否	
	53	临床医学	456	5	6	4255		不限	否	
	54	应用心理学	456	4	2	4255		不限	否	
K25		哈尔滨师范大学 院校简称:哈师大			12					办学点:哈尔滨
	51	电子信息科学与技术	456	4	5	4500		不限	否	
	52	数学与应用数学	456	4	4	3000		不限	否	
	53	英语	456	4	2	4800		英语	否	采用“2+1+1”中英合作培养模式,第一、二年国内就读,第三年由伦敦南岸大学培养,第四年返回哈师大就读。其中出国留学费用自理。
	54	英语(师范类)	456	4	1	4800		英语	否	
K26		江汉大学文理学院 院校简称:江汉文理			12					办学点:校本部
	51	土木工程	456	4	2	15000		不限	否	建筑工程
	52	财务管理	456	4	2	15000		不限	否	
	53	工商管理类	456	4	2	13000		不限	否	含市场营销、公共事业管理、行政管理、旅游管理专业
	54	机械设计制造及其自动化	456	4	2	15000		不限	否	
	55	广告学	456	4	2	15000		不限	否	网络广告与策划
	56	金融学	456	4	2	15000		不限	否	
K27		嘉兴学院南湖学院 院校简称:南湖学院			14					办学点:嘉兴越秀南路 56 号
	51	计算机类	456	4	3	16000		英语	否	按类招生。含计算机科学与技术、信息管理与信息系统、网络工程专业。第二年专业分流后,计算机科学与技术、网络工程专业学费为 17000 元/年,其他专业学费与分流前相同。
	52	工商管理类	456	4	5	16000		英语	否	按类招生。含财务管理、工商管理、会计学、人力资源管理、市场营销、房地产开发与管理专业。第二年专业分流后财务管理、会计学、人力资源管理专业学费变为 19000 元/年,其他专业学费与分流前相同。
	53	日语	456	4	2	17000		英语	否	英语高考成绩原则上 90 分(含)以上
	54	英语	456	4	2	16000		英语	否	英语高考成绩原则上 100 分(含)以上
	55	经济学类	456	4	2	16000		英语	否	按类招生。含国际经济与贸易、金融学、经济学专业。第二年专业分流后金融学专业学费为 19000 元/年,其他专业学费与分流前相同。
K29		河南财经政法大学 院校简称:河南财政			6					办学点:郑州龙子湖高校园区
	51	财务管理	456	4	2	3400		英语	否	
	52	工商管理类	456	4	4	3400		英语	否	含工商管理专业、市场营销专业

本科普通批院校(外地)

理科

编 号	专 业	专业名称	招收 科目组	学 制	计划 数	收费 标准	住宿标准 元/年	外语 语种	是否 口试	备 注
K30		惠州学院 院校简称:惠州学院			2					学费以2016年广东省政府批准同意实施的标准执行。办学点:校本部。
	51	建筑学	456	4	1	4300		不限	否	无色盲
	52	电气工程及其自动化	456	4	1	4300		不限	否	
K31		淮阴师范学院 院校简称:淮阴师范			6					办学点:江苏淮安
	51	小学教育	456	4	6	5200		英语	否	
K32		湖北中医药大学 院校简称:湖北中医			5					办学点:黄家湖校区
	51	市场营销	456	4	1	4000		不限	否	
	52	医学检验技术	456	4	1	5200		不限	否	
	53	中药学	456	4	1	5200		不限	否	
	54	药学	456	4	1	5200		不限	否	
	55	针灸推拿学	456	5	1	5200		不限	否	
K34		湖南理工学院南湖学院 院校简称:湘理南湖			7					办学点:南湖学院
	51	计算机科学与技术	456	4	1	11200		不限	否	
	52	应用化学	456	4	1	11200		不限	否	
	53	机械设计制造及其自动化	456	4	1	12880		不限	否	
	54	电子信息工程	456	4	1	11200		不限	否	
	55	广告学	456	4	1	14000		不限	否	
	56	英语	456	4	1	10800		英语	是	
	57	国际经济与贸易	456	4	1	12650		不限	否	
K35		济宁学院 院校简称:济宁学院			5					办学点:山东曲阜
	51	数学与应用数学	456	4	5	4500		不限	否	
K36		安徽医科大学 院校简称:安徽医大			6					办学点:安徽合肥
	51	临床医学	456	5	6	4800		英语	否	
K37		东华理工大学 院校简称:东华理工			24					办学点:江西南昌
	51	环境工程	456	4	2	4025		英语	否	
	52	化学工程与工艺	456	4	2	4025		英语	否	
	53	数字媒体技术	456	4	2	10000		英语	否	
	54	物联网工程	456	4	2	10000		英语	否	
	55	软件工程	456	4	2	10000		英语	否	含计算机应用软件开发、嵌入式系统开发
	56	自动化	456	4	2	4255		英语	否	
	57	地理信息科学	456	4	2	4025		英语	否	
	58	机械类	456	4	2	13500		英语	否	中外合作办学。机械工程。
	59	信息管理与信息系统	456	4	2	4255		英语	否	
	60	统计学	456	4	2	4025		英语	否	
	61	生物技术	456	4	2	4025		英语	否	
	62	电子信息类	456	4	2	4255		英语	否	含计算机科学与技术、信息工程、通信工程专业

本科普通批院校(外地)

理科

编 号	专 业	专业名称	招收 科目组	学 制	计划 数	收费 标准	住宿标准 元/年	外语 语种	是否 口试	备 注
K38		南昌航空大学 院校简称:南昌航大			23					学费以2016年相关部门最后批准价格为 准。办学点:江西南昌丰和南大道 696号。
	51	生物医学工程	456	4	1			英语	否	医疗电子
	52	环境工程	456	4	2			英语	否	航空维修工程与技术
	53	飞行器制造工程	456	4	1			英语	否	
	54	飞行器设计与工程	456	4	1			英语	否	
	55	交通工程	456	4	2			英语	否	
	56	物联网工程	456	4	1			英语	否	
	57	应用化学	456	4	1			英语	否	
	58	材料成型及控制工程	456	4	2			英语	否	
	59	机械设计制造及其自动化	456	4	2			英语	否	
	60	光电信息科学与工程	456	4	1			英语	否	
	61	通信工程	456	4	1			英语	否	
	62	电子信息工程	456	4	2			英语	否	
	63	无机非金属材料工程	456	4	1			英语	否	
	64	金属材料工程	456	4	2			英语	否	
	65	测控技术与仪器	456	4	1			英语	否	
	66	数学与应用数学	456	4	1			英语	否	金融数学
67	教育技术学	456	4	1			英语	否	游戏软件开发	
K39		华东交通大学 院校简称:华东交大			4					学费以2016年物价部门最后批准价格 为准。办学点:江西南昌昌北开发区。
	51	交通工程	45	4	1	4025		英语	否	
	52	土木工程	45	4	1	4255		英语	否	
	53	轨道交通信号与控制	45	4	1	4255		英语	否	
	54	电气工程及其自动化	45	4	1	4255		英语	否	
K40		桂林电子科技大学 院校简称:桂林电子			18					办学点:桂林
	51	计算机类	4	4	3	5500		英语	否	按大类招生。含计算机科学与技术、 软件工程、信息安全、物联网工程、 信息对抗技术、智能科学与技术。
	52	机械设计制造及其自动化	4	4	3	5500		英语	否	按大类招生。含通信工程、电子信息 工程、微电子科学与工程、电子科学 与技术、导航工程。
	53	电子信息类	4	4	3	5500		英语	否	
	54	电气工程及其自动化	4	4	3	5500		英语	否	
	55	测控技术与仪器	4	4	3	5500		英语	否	
	56	信息与计算科学	4	4	3	5500		英语	否	
K41		淮南师范学院 院校简称:淮南师院			8					办学点:泉山校区
	51	英语	456	4	4	3850		不限	是	
	52	小学教育	456	4	4	3500		不限	否	
K42		聊城大学东昌学院 院校简称:聊城东昌			5					办学点:校本部
	51	会计学	456	4	2	12000		不限	否	
	52	汉语国际教育	456	4	3	12000		不限	否	

本科普通批院校(外地)

理科

编 号	专 业	专业名称	招收 科目组	学 制	计划 数	收费 标准	住宿标准 元/年	外语 语种	是否 口试	备 注
K43		滨州医学院 院校简称:滨州医学			2					办学点:山东烟台
	51	临床医学	456	5	2	5400		不限	否	
K44		南昌航空大学科技学院 院校简称:南航科技			18					办学点:共青校区
	51	软件工程	456	4	2	14500		英语	否	
	52	计算机科学与技术	456	4	2	14500		英语	否	
	53	自动化	456	4	2	14500		英语	否	
	54	电子商务	456	4	2	14500		英语	否	
	55	材料成型及控制工程	456	4	2	14500		英语	否	
	56	机械设计制造及其自动化	456	4	2	14500		英语	否	
	57	电子信息工程	456	4	2	14500		英语	否	
	58	焊接技术与工程	456	4	2	14500		英语	否	
	59	测控技术与仪器	456	4	2	14500		英语	否	
K45		安徽建筑大学 院校简称:安徽建筑			22					办学点:合肥
	51	交通工程	456	4	1	3900		英语	否	
	52	建筑电气与智能化	456	4	1	3900		英语	否	
	53	建筑环境与能源应用工程	456	4	1	3900		英语	否	
	54	土木工程	456	4	1	4290		英语	否	
	55	计算机类	456	4	2	4290		英语	否	含计算机科学与技术、网络工程
	56	土地资源管理	456	4	1	3500		英语	否	
	57	工商管理类	456	4	2	3500		英语	否	含会计学、财务管理
	58	工程造价	456	4	1	3500		英语	否	
	59	工程管理	456	4	1	3900		英语	否	
	60	风景园林	456	4	1	3900		英语	否	
	61	城乡规划	456	5	1	4290		英语	否	
	62	建筑学	456	5	1	4290		英语	否	
	63	过程装备与控制工程	456	4	1	3900		英语	否	
	64	工业设计	456	4	1	4290		英语	否	
	65	电子信息类	456	4	2	4290		英语	否	含电子信息工程、通信工程
	66	电气工程及其自动化	456	4	1	3900		英语	否	
	67	材料类	456	4	2	3900		英语	否	含无机非金属材料工程、高分子材料与工程
	68	声学	456	4	1	3900		英语	否	
K46		景德镇陶瓷大学科技艺术学院 院校简称:景陶科艺			3					办学点:江西景德镇
	51	计算机科学与技术	456	4	1	10000		英语	否	
	52	自动化	456	4	1	10000		英语	否	
	53	车辆工程	456	4	1	10000		英语	否	
K47		河南中医药大学 院校简称:河南中医			5					办学点:郑州郑东新区龙子湖高校园区
	51	中药学	456	4	3	4500		英语	否	
	52	中西医临床医学	456	5	2	4500		英语	否	
K48		江西中医药大学 院校简称:江西中医			8					办学点:江西南昌
	51	中药学	4	4	1	4255		英语	否	

本科普通批院校(外地)

理科

编 号	专 业	专业名称	招收 科目组	学 制	计划 数	收费 标准	住宿标准 元/年	外语 语种	是否 口试	备 注
	52	药学	4	4	1	4255		英语	否	康复
	53	中西医临床医学	4	5	2	4255		英语	否	
	54	针灸推拿学	4	5	2	4255		英语	否	
	55	中医学	4	5	2	4255		英语	否	
K49		东北农业大学 院校简称:东北农大			5					办学点:校本部
	51	食品科学与工程类	456	4	2	5000		不限	否	含食品科学与工程、食品质量与安全、乳品工程、粮食工程 4 个专业。第 3 学期按成绩、志愿分专业。
	52	金融学类	456	4	3	4500		不限	否	应用经济学类。含金融学、保险学、国际经济与贸易 3 个专业。第 3 学期按成绩、志愿分专业。
K50		河北环境工程学院 院校简称:河北环境			10					办学点:河北秦皇岛北戴河
	51	环境生态工程	5	4	5	3500		不限	否	
	52	环境工程	5	4	5	3500		不限	否	
K51		泉州师范学院 院校简称:泉州师范			10					办学点:泉州
	51	服装设计与工程	456	4	2	5040		英语	否	
	52	纺织工程	456	4	2	5040		英语	否	
	53	物联网工程	456	4	2	5040		英语	否	
	54	计算机科学与技术	456	4	2	5040		英语	否	
	55	应用心理学	456	4	2	5040		英语	否	
K52		江西财经大学现代经济管理学院 院校简称:江财经管			12					办学点:江西共青校区
	51	旅游管理	456	4	1	13000		英语	否	注册会计师专门化 网络与新媒体 国际商务 互联网金融
	52	物流管理	456	4	2	13000		英语	否	
	53	财务管理	456	4	1	13000		英语	否	
	54	会计学	456	4	1	13000		英语	否	
	55	会计学	456	4	1	13000		英语	否	
	56	新闻学	456	4	1	13000		英语	否	
	57	商务英语	456	4	1	13000		英语	否	
	58	国际经济与贸易	456	4	1	13000		英语	否	
	59	金融学	456	4	3	13000		英语	否	
K53		云南农业大学 院校简称:云南农大			5					办学点:校本部
	51	农业经济管理类	456	4	1	20000		不限	否	中外合作办学。农林经济管理。
	52	动植物检疫	456	4	1	4500		不限	否	植物检疫方向
	53	动物医学	456	4	1	4500		不限	否	国际园艺管理方向
	54	园艺	456	4	1	4500		不限	否	
	55	生物技术	456	4	1	4500		不限	否	
K54		东华理工大学长江学院 院校简称:东华长江			10					办学点:江西抚州
	51	网络工程	456	4	1	10000		英语	否	
	52	软件工程	456	4	1	10000		英语	否	
	53	计算机科学与技术	456	4	1	10000		英语	否	

本科普通批院校(外地)

理科

编 号	专 业	专业名称	招收 科目组	学 制	计 划 数	收 费 标 准	住 宿 标 准 元/年	外 语 语 种	是 否 口 试	备 注
	54	自动化	456	4	1	10000		英语	否	
	55	财务管理	456	4	1	8000		英语	否	
	56	市场营销	456	4	1	8000		英语	否	
	57	通信工程	456	4	1	10000		英语	否	
	58	电子信息工程	456	4	1	10000		英语	否	
	59	英语	456	4	1	8000		英语	否	
	60	法学	456	4	1	8000		英语	否	
K56		江西科技学院 院校简称:江西科技			12					办学点:江西南昌青山湖区紫阳大道115号
	51	物联网工程	456	4	2	15000		英语	否	
	52	旅游管理	456	4	1	14000		英语	否	
	53	会计学	456	4	1	16000		英语	否	
	54	车辆工程	456	4	2	15000		英语	否	
	55	机械工程	456	4	1	15000		英语	否	机器人方向
	56	宝石及材料工艺学	456	4	5	18000		英语	否	
K57		大理大学 院校简称:大理大学			6					办学点:51专业在下关校区,其他专业在古城校区
	51	食品质量与安全	456	4	2	4500		不限	否	
	52	环境科学	456	4	2	4500		不限	否	
	53	园艺	456	4	2	4500		不限	否	
K58		安徽建筑大学城市建设学院 院校简称:安徽城建			10					办学点:安徽合肥黄麓科教园
	51	建筑电气与智能化	456	4	2	11000		英语	否	
	52	土木工程	456	4	2	11000		英语	否	
	53	工程管理	456	4	2	11000		英语	否	
	54	城乡规划	456	5	2	11000		英语	否	
	55	建筑学	456	5	2	11000		英语	否	
K59		潍坊医学院 院校简称:潍坊医学			5					办学点:山东潍坊
	51	麻醉学	456	5	2	5400		不限	否	
	52	临床医学	456	5	3	5400		不限	否	
K60		济宁医学院 院校简称:济宁医学			5					办学点:济宁
	51	精神医学	456	5	2	5400		不限	否	
	52	临床医学	456	5	3	5400		不限	否	
K61		广东海洋大学 院校简称:广东海洋			10					学费以2016年物价主管部门核发的标准进行收费。办学点:湖光校区,54-56、59、60专业一年级在海滨校区。无色盲、色弱
	51	食品科学与工程	456	4	1	4730		不限	否	
	52	海洋科学	456	4	1	4730		不限	否	
	53	大气科学	456	4	1	4730		不限	否	
	54	财务管理	456	4	1	4180		不限	否	
	55	会计学	456	4	1	4180		不限	否	
	56	工商管理	456	4	1	4180		不限	否	
	57	机械设计制造及其自动化	456	4	1	4730		不限	否	
	58	电气工程及其自动化	456	4	1	4730		不限	否	

本科普通批院校(外地)

理科

编 号	专 业	专业名称	招收 科目组	学 制	计划 数	收费 标准	住宿标准 元/年	外语 语种	是否 口试	备 注
	59	国际经济与贸易	456	4	1	4180		不限	否	
	60	经济学	456	4	1	4180		不限	否	
K62		昆明医科大学 院校简称:昆明医大			7					身高低于 150cm 者慎报。办学点:呈贡校区。
	51	康复治疗学	456	4	1	5000		不限	否	
	52	临床药学	456	5	1	5000		不限	否	
	53	口腔医学	456	5	1	5000		不限	否	左利者不取
	54	医学影像学	456	5	1	5000		不限	否	
	55	麻醉学	456	5	1	5000		不限	否	
	56	临床医学	456	5	2	5000		不限	否	
K63		云南师范大学 院校简称:云南师大			2					办学点:呈贡主校区
	51	经济学	456	4	2	4000		不限	否	
K64		潍坊学院 院校简称:潍坊学院			4					办学点:山东潍坊东风东街 5147 号
	51	会计学	456	4	2	4500		不限	否	
	52	通信工程	456	4	2	4500		不限	否	
K65		江西科技师范大学 院校简称:江西科师			8					办学点:51、53 专业在江西南昌枫林,其他专业在红角洲
	51	制药工程	456	4	2	4025		不限	否	含职教师范方向。设置了高等职业院校和中等职业学校师资的培养方向。入校就读后,可根据个人志愿,选学“职教师资”培养方向,可申请中等职业学校教师资格证书。
	52	材料化学	456	4	2	5250		不限	否	分析质检
	53	物理学(师范)	456	4	2	4025		不限	否	
	54	数学与应用数学(师范)	456	4	2	5250		不限	否	
K66		北京工商大学 院校简称:北京工商			11					办学点:良乡校区
	51	食品科学与工程类	45	4	5	4600		不限	否	含食品科学与工程、食品质量与安全
	52	计算机类	45	4	6	4600		不限	否	经济信息管理类。含信息管理 with 信息系统、电子商务、计算机科学与技术、软件工程。
K67		中国石油大学胜利学院 院校简称:中油胜利			2					办学点:51 专业在山东东营北二路 271 号, 52 专业在山东东营济南路 1 号
	51	计算机科学与技术	4	4	1	12000		不限	否	
	52	市场营销	6	4	1	12000		不限	否	
K68		江西农业大学南昌商学院 院校简称:赣农商院			4					办学点:院本部
	51	审计学	456	4	1	8000		英语	否	
	52	人力资源管理	456	4	1	8000		英语	否	
	53	市场营销	456	4	1	8000		英语	否	
	54	金融工程	456	4	1	8000		英语	否	
K70		南昌工学院 院校简称:南昌工院			1					办学点:南昌
	51	汽车服务工程	456	4	1	13800		不限	否	

本科普通批院校(外地)

理科

编 号	专 业	专业名称	招收 科目组	学 制	计划 数	收费 标准	住宿标准 元/年	外语 语种	是否 口试	备 注
K71		山东科技大学 院校简称:山东科大			6					办学点:青岛
	51	物联网工程	456	4	2	5000		不限	否	
	52	电子信息科学与技术	456	4	2	5000		不限	否	
	53	电气工程及其自动化	456	4	2	5200		不限	否	
K72		曲阜师范大学 院校简称:曲阜师大			3					办学点:曲阜校区
	51	生物科学类	456	4	3	4500		不限	否	含生物科学(师范)、生物技术专业
K73		南阳师范学院 院校简称:南阳师范			1					办学点:校本部
	51	材料化学	456	4	1	3700		不限	否	
K74		辽宁师范大学 院校简称:辽宁师大			2					办学点:黄河路校区
	51	金融数学	456	4	2	4200		不限	否	
K75		衡阳师范学院 院校简称:衡阳师范			2					办学点:东校区(新校区)
	51	物联网工程	456	4	1	5900		英语	否	
	52	数学与应用数学	456	4	1	4000		英语	否	
K78		广东药科大学 院校简称:广东药科			4					无色盲、色弱。学费以 2016 年物价主管部门核发的标准进行收费。办学点:广州大学城。
	51	药学	456	4	2	5280		不限	否	
	52	预防医学	456	5	2	5280		不限	否	
K79		北华航天工业学院 院校简称:北华航工			4					办学点:校本部
	51	机械类	456	4	2	3500		不限	否	含机械设计制造及其自动化、车辆工程、机械电子工程
	52	电子信息类	456	4	2	3500		不限	否	含电子信息工程、通信工程、微电子科学与工程
K81		南京特殊教育师范学院 院校简称:南京特教			15					办学点:南京栖霞区神农路 1 号
	51	康复治疗学	456	4	5	6800		不限	否	
	52	特殊教育	456	4	5	5200		不限	否	
	53	教育技术学	456	4	5	5200		不限	否	
K82		赣南师范大学科技学院 院校简称:赣师科技			1					收费以 2016 年江西省调整后的有关文件规定执行。办学点:江西赣州。
	51	财务管理	456	4	1	8000		英语	否	
K83		辽宁何氏医学院 院校简称:辽宁何氏			15					办学点:沈阳东陵区泗水街 66 号
	51	护理学	456	4	5	13000		不限	否	
	52	眼视光学	456	4	5	14000		不限	否	
	53	临床医学	456	5	5	14000		不限	否	
K85		南京师范大学泰州学院 院校简称:南师泰州			42					办学点:江苏泰州
	51	制药工程	456	4	5	15000		不限	否	
	52	建筑电气与智能化	456	4	4	15000		不限	否	
	53	计算机科学与技术	456	4	4	15000		不限	否	

本科普通批院校(外地)

理科

编 号	专 业	专业名称	招收 科目组	学 制	计划 数	收费 标准	住宿标准 元/年	外语 语种	是否 口试	备 注
	54	应用化学	456	4	5	15000		不限	否	
	55	生物技术	456	4	5	15000		不限	否	
	56	通信工程	456	4	4	15000		不限	否	
	57	电子信息工程	456	4	4	15000		不限	否	
	58	电气工程及其自动化	456	4	6	15000		不限	否	
	59	物理学(师范)	456	4	2	15000		不限	否	
	60	数学与应用数学(师范)	456	4	3	15000		不限	否	
K86		苏州大学文正学院 院校简称:苏大文正			12					办学点:苏州
	51	计算机科学与技术	456	4	4	15000		不限	否	
	52	轨道交通信号与控制	456	4	4	15000		不限	否	
	53	会计学	456	4	4	14000		不限	否	
K88		山东理工大学 院校简称:山东理工			2					办学点:山东淄博
	51	金融学	456	4	2	5200		不限	否	
K90		山东工商学院 院校简称:山东工商			3					
	51	人力资源管理	456	4	1	5400		英语	否	
	52	金融学	456	4	1	5600		英语	否	
	53	经济学	456	4	1	5600		英语	否	
K91		新乡医学院 院校简称:新乡医学			10					办学点:河南新乡
	51	临床医学	456	5	10	4500		英语	否	
K92		湖北大学 院校简称:湖北大学			7					办学点:校本部
	51	材料类	45	4	7	5850		不限	否	含高分子材料与工程、材料化学、材料物理、新能源材料与器件等
K93		徐州工程学院 院校简称:徐州工程			4					办学点:校本部
	51	物流工程	456	4	1	5200		不限	否	
	52	工程管理	456	4	1	5200		不限	否	
	53	机械设计制造及其自动化	456	4	2	5800		不限	否	
K94		江苏理工学院 院校简称:江苏理工			5					办学点:校本部
	51	电气工程及其自动化	456	4	3	5800		不限	否	
	52	国际经济与贸易	456	4	2	5200		不限	否	
K95		湖南财政经济学院 院校简称:湖南财经			5					办学点:长沙岳麓区枫林二路 139 号
	51	财务管理	456	4	1	5000		英语	否	
	52	会计学	456	4	2	5000		英语	否	
	53	金融学	456	4	2	5000		英语	否	
K96		南通理工学院 院校简称:南通理工			5					办学点:校本部
	51	电气工程及其自动化	456	4	5	15000		不限	否	
K97		江西服装学院 院校简称:江西服装			1					办学点:江西南昌向塘经济开发区
	51	服装与服饰设计	456	4	1	15000		不限	否	

本科普通批院校(外地)

理科

编 号	专 业	专业名称	招收 科目组	学 制	计划 数	收费 标准	住宿标准 元/年	外语 语种	是否 口试	备 注
K98		山西传媒学院 院校简称:山西传媒			5					办学点:山西高校新区文华街 125 号
	51	广播电视工程	456	4	5	5000		不限	否	
K99		哈尔滨工业大学(威海) 院校简称:哈工威海			10	待定				办学点:山东威海
	51	计算机类	45	4	2			英语	否	
	52	自动化	45	4	2			英语	否	
	53	车辆工程	45	4	2			英语	否	
	54	机械设计制造及其自动化	45	4	2			英语	否	
	55	电气工程及其自动化	45	4	2			英语	否	
W01		浙江海洋大学 院校简称:浙江海洋			10					办学点:浙江舟山
	51	生物制药	456	4	3	5500		不限	否	
	52	电气类	456	4	4	5500		不限	否	含电气工程及其自动化、电子信息工程
	53	能源与动力工程	456	4	3	5500		不限	否	
W02		华北电力大学科技学院 院校简称:华电科技			13					收费以 2016 年河北省物价局最终核定 为准。办学点:保定市瑞祥大街 282 号。
	51	环境工程	45	4	1			不限	否	
	52	网络工程	45	4	1			不限	否	
	53	软件工程	45	4	1			不限	否	
	54	自动化	45	4	1			不限	否	
	55	电子信息科学与技术	45	4	1			不限	否	
	56	工程管理	456	4	1			不限	否	
	57	信息管理与信息系统	456	4	1			不限	否	
	58	通信工程	45	4	1			不限	否	
	59	电气工程及其自动化	45	4	2			不限	否	
	60	能源与动力工程	45	4	2			不限	否	
	61	测控技术与仪器	45	4	1			不限	否	
W04		赣南师范大学 院校简称:赣南师大			9					收费以 2016 年江西省发改委、财政厅、 教育厅、物价局等部门规定的标准为 准。办学点:江西赣州经济开发区。
	51	计算机科学与技术	456	4	1	4255		不限	否	
	52	化学	456	4	1	4025		不限	否	
	53	电子商务	456	4	1	3795		不限	否	
	54	土地资源管理	456	4	1	3795		不限	否	
	55	财务管理	456	4	1	3795		不限	否	
	56	会计学	456	4	1	3795		不限	否	
	57	生物科学	456	4	1	4025		不限	否	
	58	学前教育	456	4	2	3795		不限	否	
W05		南京医科大学康达学院 院校简称:南医康达			12					办学点:江苏连云港
	51	公共事业管理	456	4	2	14000		不限	否	卫生事业管理方向
	52	药学	5	4	5	16500		不限	否	
	53	临床医学	5	5	5	16500		不限	否	全科医学方向
W06		青岛科技大学 院校简称:青岛科大			9					办学点:青岛
	51	自动化	456	4	2	5200		不限	否	

本科普通批院校(外地)

理科

编 号	专 业	专业名称	招收 科目组	学 制	计 划 数	收 费 标 准	住 宿 标 准 元/年	外 语 语 种	是 否 口 试	备 注
	52	电子信息科学与技术	456	4	2	5000		不限	否	橡胶工程方向。可参加卓越计划选拔。
	53	高分子材料与工程	456	4	3	5300		不限	否	
	54	德语	456	4	2	4400		不限	否	
W07		南京邮电大学通达学院 院校简称:南邮通达			2					办学点:江苏扬州
	51	计算机科学与技术	456	4	1	15000		不限	否	
	52	通信工程	456	4	1	15000		不限	否	
W08		江西中医药大学科技学院 院校简称:江中科技			37					学费以2016年江西省发展改革委员会最新批示为准。办学点:南昌。
	51	护理学	456	4	10	15000		英语	否	
	52	中药学	456	4	6	15000		英语	否	
	53	药学	456	4	9	15000		英语	否	
	54	中西医临床医学	456	5	4	15000		英语	否	
	55	针灸推拿学	456	5	4	15000		英语	否	
	56	中医学	456	5	4	15000		英语	否	
W09		哈尔滨医科大学 院校简称:哈医大			19					办学点:大庆
	51	护理学	456	4	2	4000		英语	否	医学信息方向 含临床检验技术、病理检验技术2个方向。入学后根据考生志愿和成绩划分。
	52	康复治疗学	456	4	3	4800		英语	否	
	53	医学影像技术	456	4	2	5000		英语	否	
	54	信息管理与信息系统	456	4	2	5000		英语	否	
	55	医学检验技术	456	4	3	4000		英语	否	
	56	中药学	456	4	2	4800		英语	否	
	57	药物制剂	456	4	2	5000		英语	否	
	58	精神医学	456	5	3	4000		英语	否	
W10		武汉华夏理工学院(原武汉理工大学华夏学院) 院校简称:武汉华夏			8					办学点:校本部
	51	土木工程	456	4	2	16000		不限	否	建筑工程方向
	52	车辆工程	456	4	3	16000		不限	否	
	53	机械设计制造及其自动化	456	4	3	16000		不限	否	
W11		石家庄铁道大学四方学院 院校简称:石铁四方			9					办学点:石家庄
	51	土木工程	456	4	3	10000		不限	否	
	52	电子信息工程	456	4	3	10000		不限	否	
	53	电气工程及其自动化	456	4	3	10000		不限	否	
W12		天津城建大学 院校简称:天津城建			11					办学点:校本部
	51	测绘工程	45	4	1	5400		英语	否	入学后加试美术, 不合格者转入其他专业
	52	道路桥梁与渡河工程	45	4	1	5400		英语	否	
	53	建筑电气与智能化	45	4	1	5400		英语	否	
	54	给排水科学与工程	45	4	1	5400		英语	否	
	55	建筑环境与能源应用工程	45	4	1	5400		英语	否	
	56	土木工程	45	4	1	5400		英语	否	
	57	工程管理	45	4	1	4400		英语	否	
	58	风景园林	45	4	1	5400		英语	否	

本科普通批院校(外地)

理科

编 号	专 业	专业名称	招收 科目组	学 制	计划 数	收费 标准	住宿标准 元/年	外语 语种	是否 口试	备 注
	59	城乡规划	45	5	1	5400		英语	否	入学后加试美术, 不合格者转入其他专业
	60	建筑学	45	5	1	5400		英语	否	
	61	材料科学与工程	45	4	1	5400		英语	否	
W13		吕梁学院 院校简称:吕梁学院			3					办学点:山西吕梁离石区
	51	计算机科学与技术	456	4	3	5000		英语	否	
W14		闽江学院 院校简称:闽江学院			2					办学点:校本部
	51	电子科学与技术	45	4	1	5040		不限	否	
	52	英语	456	4	1	5040		英语	是	
W15		鲁东大学 院校简称:鲁东大学			4					办学点:校本部
	51	计算机科学与技术(含师范类)	456	4	2	5000		不限	否	物理学(含师范类)、应用物理学
	52	物理学类	456	4	2	5000		不限	否	
W16		华北理工大学 院校简称:华北理工			14	待定				办学点:河北唐山
	51	自动化	456	4	2			不限	否	
	52	口腔医学	456	5	4			不限	否	
	53	临床医学	456	5	4			不限	否	
	54	电子信息工程	456	4	4			不限	否	
W17		河南农业大学 院校简称:河南农大			5					办学点:河南郑州金水区文化路 95 号
	51	食品科学与工程	456	4	1	3700		不限	否	烟草工程
	52	食品科学与工程	456	4	1	3700		不限	否	
	53	环境工程	456	4	1	3700		不限	否	
	54	机械设计制造及其自动化	456	4	1	3700		不限	否	
	55	国际经济与贸易	456	4	1	3400		不限	否	
W18		安徽医科大学临床医学院 院校简称:皖医临床			10					办学点:安徽合肥
	51	药学	456	4	5	14400		不限	否	
	52	临床医学	456	5	5	14400		不限	否	
W19		吉林大学珠海学院 院校简称:吉大珠海			3					学费以 2016 年物价管理部门通过的学费为准。办学点:广东珠海金湾区草堂。
	51	计算机科学与技术	456	4	1			不限	否	
	52	电子信息科学与技术	456	4	1			不限	否	
	53	通信工程	456	4	1			不限	否	
W20		北京第二外国语学院中瑞酒店管理学院 院校简称:二外中瑞			8					办学点:北京大兴区
	51	酒店管理	456	4	8	39800		不限	否	
W21		天津理工大学中环信息学院 院校简称:津理中环			5					办学点:52-53 专业在海河园院区, 其他专业在院本部
	51	软件工程	456	4	1	16000		英语	否	

本科普通批院校(外地)

理科

编 码	专 业	专业名称	招收 科目组	学 制	计划 数	收费 标准	住宿标准 元/年	外语 语种	是否 口试	备 注
	52	财务管理	456	4	1	15000		英语	否	
	53	机械设计制造及其自动化	456	4	1	16000		英语	否	
	54	通信工程	456	4	1	16000		英语	否	
	55	电气工程及其自动化	456	4	1	16000		英语	否	
W24		重庆医科大学 院校简称:重庆医大			35					办学点:缙云校区
	51	儿科学	456	5	2	6250		不限	否	
	52	生物医学工程	456	5	1	4625		不限	否	
	53	护理学	456	4	2	6250		不限	否	
	54	卫生检验与检疫	456	4	2	6250		不限	否	
	55	口腔医学技术	456	4	1	6250		不限	否	
	56	康复治疗学	456	4	1	6250		不限	否	
	57	医学影像技术	456	4	1	6250		不限	否	
	58	公共事业管理	456	4	1	4625		不限	否	
	59	医学检验技术	456	4	2	6250		不限	否	
	60	法医学	456	5	1	6250		不限	否	
	61	临床药理学	456	5	1	6250		不限	否	
	62	药物制剂	456	4	1	6250		不限	否	
	63	药学	456	4	1	6250		不限	否	
	64	中西医临床医学	456	5	1	6250		不限	否	
	65	针灸推拿学	456	5	1	6250		不限	否	
	66	中医学	456	5	1	6250		不限	否	
	67	预防医学	456	5	2	6250		不限	否	
	68	口腔医学	456	5	1	6250		不限	否	
	69	精神医学	456	5	1	6250		不限	否	
	70	医学影像学	456	5	2	6250		不限	否	
	71	麻醉学	456	5	1	6250		不限	否	
	72	临床医学	456		1	6250		不限	否	5+3 一体化。第一年在华中科技大学培养。
	73	临床医学	456		1	6250		不限	否	5+3 一体化。硕士段培养方向为儿科学。第一年在华中科技大学培养。
	74	临床医学	456	5	4	6250		不限	否	
	75	应用统计学	456	4	1	4625		不限	否	
	76	医学信息工程	456	4	1	4625		不限	否	
W25		重庆邮电大学移通学院 院校简称:渝邮移通			16					办学点:重庆合川区大学城假日大道1号
	51	计算机科学与技术	456	4	2	15000		不限	否	
	52	轨道交通信号与控制	456	4	2	15000		不限	否	
	53	自动化	456	4	2	15000		不限	否	入学报到时,可按需选择3D打印、汽车电子及自动控制方向
	54	电气类	456	4	2	25000		不限	否	中外合作办学。电气工程及其自动化。中德本科双学位,3+1 培养模式,前三年在国内学习,第四年到德国海德堡应用技术大学学习。
	55	广播电视工程	456	4	2	15000		不限	否	
	56	微电子科学与工程	456	4	2	16000		不限	否	
	57	通信工程	456	4	2	16000		不限	否	
	58	电气工程及其自动化	456	4	2	16000		不限	否	

本科普通批院校(外地)

理科

编 号	专 业	专业名称	招收 科目组	学 制	计划 数	收费 标准	住宿标准 元/年	外语 语种	是否 口试	备 注
W26		南京中医药大学翰林学院 院校简称:南京翰林			18					办学点:江苏泰州
	51	制药工程	456	4	2	15000		不限	否	
	52	中药学	456	4	3	16500		不限	否	
	53	药学	456	4	5	16500		不限	否	
	54	中医学	456	5	4	16500		不限	否	
	55	国际经济与贸易	456	4	4	14000		不限	否	
W27		湖南商学院 院校简称:湖南商院			4					收费以2016年湖南省物价局核定的为准。办学点:长沙。
	51	国际经济与贸易	456	4	2	5000		不限	否	
	52	金融学类	456	4	2	4000		不限	否	金融学/保险学/投资学。按大类招生。
W28		江西师范大学 院校简称:江西师大			7					学费以2016年江西省物价部门核定后的为准。办学点:江西南昌瑶湖校区。
	51	化学	456	4	2	5250		英语	否	
	52	工商管理	456	4	1	4950		英语	否	
	53	数学与应用数学	456	4	2	5250		英语	否	
	54	国际经济与贸易	456	4	2	4950		英语	否	
W29		南京航空航天大学金城学院 院校简称:南航金城			2					办学点:南京江宁区禄口街道航金大道88号
	51	工业设计	456	4	2	15000		英语	否	
W30		青岛理工大学 院校简称:青岛理工			7					办学点:校本部
	51	给排水科学与工程	456	4	1	5200		不限	否	
	52	建筑环境与能源应用工程	456	4	1	5200		不限	否	
	53	土木工程	456	4	1	5400		不限	否	
	54	城乡规划	456	5	1	5000		不限	否	
	55	建筑学	456	5	1	5400		不限	否	
	56	材料成型及控制工程	456	4	1	5000		不限	否	
	57	机械设计制造及其自动化	456	4	1	5400		不限	否	
W31		昆明医科大学海源学院 院校简称:昆医海源			5					办学点:云南嵩明职业教育基地
	51	口腔医学	456	5	2	21000		不限	否	
	52	临床医学	456	5	3	21000		不限	否	
W33		西南医科大学 院校简称:西南医大			3					办学点:四川泸州
	51	临床医学	5	5	3	5000		英语	否	
W34		湖南中医药大学 院校简称:湖南中医			10					办学点:长沙市
	51	护理学	456	4	1	7500		英语	否	男生身高168cm(含)以上,女生身高158cm(含)以上
	52	康复治疗学	456	4	1	7500		英语	否	
	53	中药学	456	4	1	7500		英语	否	
	54	药学	456	4	1	7500		英语	否	
	55	中西医临床医学	456	5	2	7500		英语	否	
	56	针灸推拿学	456	5	1	7500		英语	否	
	57	中医学	456	5	1	7500		英语	否	

本科普通批院校(外地)

理科

编 号	专 业	专业名称	招收 科目组	学 制	计 划 数	收 费 标 准	住 宿 标 准 元/年	外 语 语 种	是 否 口 试	备 注
	58	口腔医学	456	5	1	7500		英语	否	
	59	临床医学	456	5	1	7500		英语	否	
W36		济南大学 院校简称:济南大学			5					办学点:53 专业在舜耕校区, 其他专业 在主校区
	51	计算机类	456	4	2	5000		不限	否	含计算机科学与技术、网络工程
	52	会展经济与管理	456	4	2	4900		不限	否	
	53	金融学类	456	4	1	5100		不限	否	含金融学、投资学
W37		无锡太湖学院 院校简称:太湖学院			20					办学点:江苏无锡
	51	旅游管理	456	4	2	14000		不限	否	
	52	审计学	456	4	2	14000		不限	否	
	53	人力资源管理	456	4	2	14000		不限	否	
	54	财务管理	456	4	2	14000		不限	否	
	55	会计学	456	4	2	14000		不限	否	
	56	市场营销	456	4	2	14000		不限	否	
	57	工商管理	456	4	2	14000		不限	否	
	58	商务英语	456	4	2	14000		不限	否	外语语种为日语、英语
	59	国际经济与贸易	456	4	2	14000		不限	否	
	60	金融学	456	4	2	14000		不限	否	
W38		长江大学 院校简称:长江大学			2					办学点:51 专业在武汉校区, 52 专业 在校本部
	51	石油工程	456	4	1	5800		不限	否	含教育部卓越工程师计划
	52	园艺	456	4	1	4500		不限	否	含教育部卓越农林人才计划
W39		福建农林大学金山学院 院校简称:闽农金山			8					办学点:第一年在南平市就读, 后三年 在福州市就读
	51	人力资源管理	456	4	2	18000		不限	否	
	52	工商管理	456	4	4	18000		不限	否	
	53	国际经济与贸易	456	4	2	18000		不限	否	
W40		西安科技大学 院校简称:西安科大			6					办学点:西安
	51	物联网工程	456	4	2	4500		不限	否	
	52	计算机类	456	4	2	4500		不限	否	含计算机科学与技术、网络工程、软 件工程专业
	53	微电子科学与工程	456	4	2	4500		不限	否	
W41		湖南科技学院 院校简称:湖南科技			9					办学点:校本部
	51	土木工程	456	4	3	4800		英语	否	
	52	计算机科学与技术	456	4	3	4800		英语	否	
	53	电子信息工程	456	4	3	4800		英语	否	
W42		山西大同大学 院校简称:大同大学			3					办学点:山西大同兴云街
	51	统计学	456	4	3	5000		英语	否	
W43		陕西理工学院 院校简称:陕西理工			2					办学点:陕西汉中市汉台区
	51	物流管理	456	4	1	4500		英语	否	
	52	国际经济与贸易	456	4	1	4500		英语	否	

本科普通批院校(外地)

理科

编 号	专 业	专业名称	招收 科目组	学 制	计划 数	收费 标准	住宿标准 元/年	外语 语种	是否 口试	备 注
W44		昆明理工大学津桥学院 院校简称:昆理津桥			6					办学点:云南昆明
	51	计算机科学与技术	4	4	1	16000		英语	否	
	52	物流管理	456	4	1	15000		英语	否	
	53	会计学	456	4	2	15000		英语	否	
	54	工商管理	456	4	1	15000		英语	否	
	55	国际经济与贸易	456	4	1	15000		英语	是	
W46		辽宁对外经贸学院 院校简称:辽宁外贸			10					办学点:辽宁大连旅顺经济开发区顺乐街33号
	51	财务管理	456	4	2	16000		不限	否	
	52	会计学	456	4	2	16000		不限	否	
	53	工商管理	456	4	2	16000		不限	否	
	54	日语	456	4	2	16000		不限	否	
	55	金融学	456	4	2	16000		不限	否	
W47		天津中医药大学 院校简称:天津中医			25					办学点:天津静海区团泊新城西区天津市健康产业园区鄱阳湖路10号 涉外英语班
	51	护理学	456	4	2	5800		英语	否	
	52	护理学	456	4	3	5800		英语	否	
	53	康复治疗学	456	4	3	5800		英语	否	
	54	药学类	456	5	2	28000		英语	否	中外合作办学。临床药学。不录取无该专业志愿的考生,无专业调剂环节;英语高考成绩不低于110分,具有较好的听力与口语能力。国内就读期间学费为2.8万人民币/年,在英国就读期间学费约1.8万英镑/年。
	55	药物制剂	456	4	2	5800		英语	否	
	56	药学	456	4	2	5800		英语	否	
	57	中西医临床医学	456	5	2	5800		英语	否	
	58	针灸推拿学	456	5	2	5800		英语	否	
	59	中医学	456	5	5	5800		英语	否	
60	应用心理学	456	4	2	5400		英语	否		
W49		齐齐哈尔医学院 院校简称:齐医学院			5					办学点:齐齐哈尔
	51	生物医学工程	456	4	1	5000		不限	否	
	52	口腔医学	456	5	1	6500		不限	否	
	53	精神医学	456	5	1	6500		不限	否	
	54	医学影像学	456	5	1	6500		不限	否	
	55	临床医学	456	5	1	6500		不限	否	
W50		西南石油大学 院校简称:西南石油			9					办学点:成都校区
	51	油气储运工程	456	4	2	4920		不限	否	
	52	化学工程与工艺	456	4	1	4920		不限	否	
	53	土木工程	456	4	2	4920		不限	否	
	54	自动化	456	4	1	4920		不限	否	
	55	工业设计	456	4	1	4920		不限	否	
	56	机械工程	456	4	1	4920		不限	否	
	57	电气工程及其自动化	456	4	1	4920		不限	否	

本科普通批院校(外地)

理科

编 号	专 业	专业名称	招收 科目组	学 制	计划 数	收费 标准	住宿标准 元/年	外语 语种	是否 口试	备 注
W51		青岛农业大学 院校简称:青岛农大			9					办学点:青岛
	51	食品质量与安全	456	4	3	4500		不限	否	
	52	财务管理	456	4	3	4500		不限	否	
	53	园林	456	4	3	4500		不限	否	
W53		东南大学成贤学院 院校简称:东南成贤			8					办学点:南京浦口区东大路6号
	51	软件工程	456	4	2	15000		英语	否	
	52	计算机科学与技术	456	4	2	15000		英语	否	
	53	电子商务	456	4	2	14000		英语	否	
	54	电子科学与技术	456	4	2	15000		英语	否	
W55		北京交通大学海滨学院 院校简称:京交海滨			15					办学点:河北黄骅市学院西路2009号
	51	交通运输	456	4	2	13000		不限	否	
	52	土木工程	456	4	1	13000		不限	否	
	53	物联网工程	456	4	1	13000		不限	否	
	54	软件工程	456	4	2	13500		不限	否	
	55	计算机科学与技术	456	4	1	13000		不限	否	
	56	轨道交通信号与控制	456	4	1	13000		不限	否	
	57	自动化	456	4	1	13000		不限	否	
	58	酒店管理	456	4	1	11500		不限	否	
	59	物流管理	456	4	1	11500		不限	否	
	60	财务管理	456	4	2	11500		不限	否	
	61	电气工程及其自动化	456	4	1	13000		不限	否	
	62	能源与动力工程	456	4	1	13000		不限	否	
	W57		西安交通大学城市学院 院校简称:西交城市			6				
51		会计学	4	4	2	15000		不限	否	
52		国际经济与贸易	4	4	2	15000		不限	否	
53		金融学	4	4	2	15000		不限	否	
W58		上海财经大学浙江学院 院校简称:上财浙院			83					办学点:浙江金华环城南路99号
	51	电子商务	456	4	6	17000		不限	否	
	52	物流管理	456	4	5	17000		不限	否	
	53	人力资源管理	456	4	6	17000		不限	否	
	54	国际商务	456	4	8	17000		不限	否	
	55	财务管理	456	4	4	22000		不限	否	
	56	会计学	456	4	2	22000		不限	否	
	57	会计学	456	4	4	22000		不限	否	注册会计师
	58	会计学	456	4	3	22000		不限	否	国际会计 ACCA。英语高考成绩不低于90分。
	59	工商管理	456	4	6	17000		不限	否	
	60	应用统计学	456	4	8	17000		不限	否	
	61	商务英语	456	4	3	17000		英语	否	英语高考成绩不低于90分
	62	国际经济与贸易	456	4	3	17000		不限	否	
	63	投资学	456	4	4	17000		不限	否	
	64	金融学	456	4	4	22000		不限	否	

本科普通批院校(外地)

理科

编 号	专 业	专业名称	招收 科目组	学 制	计 划 数	收 费 标 准	住 宿 标 准 元/年	外 语 语 种	是 否 口 试	备 注
	65	金融学	456	4	4	22000		不限	否	银行与国际金融
	66	经济统计学	456	4	8	17000		不限	否	
	67	经济学	456	4	5	17000		不限	否	
W60		天津医科大学临床医学院 院校简称:津医临床			20					
	51	护理学	456	4	8	18000		英语	否	
	52	眼视光学	456	4	2	18000		英语	否	
	53	医学检验技术	456	4	3	18000		英语	否	
	54	口腔医学	456	5	2	18000		英语	否	
	55	临床医学	456	5	5	18000		英语	否	
W61		渭南师范学院 院校简称:渭南师范			3					办学点:朝阳大街中段
	51	计算机科学与技术(师范类)	456	4	2	4500		不限	否	
	52	高分子材料与工程	456	4	1	4500		不限	否	
W63		郑州轻工业学院 院校简称:郑州轻工			12					办学点:53-54 专业在郑州东风路 5 号东风校区, 其他专业在高新技术产业开发区科学大道 166 号科学校区
	51	食品质量与安全	456	4	2	3700		英语	否	
	52	食品科学与工程	456	4	2	3700		英语	否	
	53	建筑电气与智能化	456	4	2	3700		英语	否	
	54	建筑环境与能源应用工程	456	4	2	3700		英语	否	
	55	物联网工程	456	4	2	3700		英语	否	
	56	信息工程	456	4	2	3700		英语	否	
W64		浙江财经大学 院校简称:浙江财大			30					办学点:下沙校区
	51	物流管理	456	4	6	4800		不限	否	营销策划及市场推广方向
	52	劳动与社会保障	456	4	5	4800		不限	否	
	53	行政管理	456	4	6	4800		不限	否	
	54	市场营销	456	4	3	4800		不限	否	
	55	城乡规划	456	4	5	4800		不限	否	
	56	保险学	456	4	5	4800		不限	否	
W65		中国地质大学长城学院 院校简称:中地长城			9					入学后外语教学为英语。办学点:河北保定南二环路 1689 号。
	51	土木工程	456	4	3	15000		不限	否	
	52	电气工程及其自动化	456	4	3	15000		不限	否	
	53	宝石及材料工艺学	456	4	3	15000		不限	否	
W66		重庆科技学院 院校简称:重庆科院			2					办学点:重庆沙坪坝区大学城东路 20 号
	51	机械设计制造及其自动化	456	4	2	5600		不限	否	
W67		成都理工大学 院校简称:成都理工			4					办学点:校本部
	51	工程管理	456	4	2	4920		英语	否	
	52	电气工程及其自动化	456	4	2	4920		英语	否	
W68		上饶师范学院 院校简称:上饶师院			2					办学点:校本部
	51	生物科学	456	4	2	4025		不限	否	

本科普通批院校(外地)

理科

编 号	专 业	专业名称	招收 科目组	学 制	计划 数	收费 标准	住宿标准 元/年	外语 语种	是否 口试	备 注
W69		宜春学院 院校简称:宜春学院			8					学费按 2016 年江西省发改委、财政厅 批复的标准执行。办学点:校本部。
	51	制药工程	456	4	2	4025		英语	否	
	52	土木工程	456	4	2	4255		英语	否	
	53	计算机科学与技术	456	4	2	4255		英语	否	
	54	机械设计制造及其自动化	456	4	2	4025		英语	否	
W70		重庆师范大学涉外商贸 学院 院校简称:渝师涉外			3					办学点:大一在铜梁校区,大二、大三、 大四在合川校区
	51	金融工程	456	4	3	14000		不限	否	
W71		东北石油大学 院校简称:东北石油			5					办学点:大庆
	51	化学工程与工艺	456	4	1	4500		不限	否	
	52	机械设计制造及其自动化	456	4	2	4500		不限	否	
	53	测控技术与仪器	456	4	1	4500		英语	否	
	54	应用物理学	456	4	1	2800		不限	否	
W72		河北医科大学 院校简称:河北医科			18					办学点:51 专业在建华校区,其他专业 在中山校区 男生身高 160cm(含)以上,女生身高 155cm(含)以上
	51	护理学	456	4	2	3500		不限	否	
	52	临床药学	456	5	2	3500		不限	否	
	53	药学	456	4	2	3500		不限	否	
	54	预防医学	456	5	2	3500		不限	否	
	55	口腔医学	456	5	2	4500		不限	否	
	56	临床医学	456	5	8	4500		不限	否	
W73		北京邮电大学世纪学院 院校简称:京邮世纪			1					办学点:北京延庆区康庄镇 移动互联网应用
	51	计算机科学与技术	456	4	1	24000		不限	否	
W74		中原工学院 院校简称:中原工院			8					中外合作办学。办学点:河南郑州新郑 双湖经济开发区淮河路 1 号。 市场营销 纺织工程
	51	工商管理类	456	4	2	14000		英语	否	
	52	纺织类	456	4	6	14000		英语	否	
W75		北方民族大学 院校简称:北方民族			2					办学点:校本部
	51	国际经济与贸易	456	4	1	4400		英语	否	
	52	金融学	456	4	1	4800		英语	否	
W76		湖州师范学院求真学院 院校简称:湖师求真			18					办学点:浙江湖州 一年后分流至生物工程和制药工程专业 一年后分流至计算机科学与技术、电 子信息工程和物联网工程专业 一年后分流至国际经济与贸易、电子 商务、市场营销和物流管理专业
	51	护理学	456	4	2	21000		英语	否	
	52	机械设计制造及其自动化	456	4	2	19000		英语	否	
	53	生物科学类	456	4	4	16000		英语	否	
	54	光电信息科学与工程	456	4	2	16000		英语	否	
	55	电子信息类	456	4	2	16000		英语	否	
	56	经济与贸易类	456	4	6	16000		英语	否	

本科普通批院校(外地)

理科

编 号	专 业	专业名称	招收 科目组	学 制	计划 数	收费 标准	住宿标准 元/年	外语 语种	是否 口试	备 注
W77		大连民族大学 院校简称:大连民族			7					办学点:53 专业在开发区校区, 其他专业在金石滩校区
	51	土木工程	456	4	2	4200		不限	否	
	52	建筑学	456	4	3	4800		不限	否	
	53	机械设计制造及其自动化	456	4	2	4200		不限	否	
W78		西南民族大学 院校简称:西南民族			6					办学点:校本部
	51	信息管理与信息系统	456	4	2	4900		不限	否	入学后须加试徒手画
	52	建筑学	456	5	2	6600		不限	否	
53	金融工程	456	4	2	4400		不限	否		
W80		苏州科技大学天平学院 院校简称:苏科天平			14					办学点:校本部
	51	环境工程	456	4	2	15000		不限	否	建筑工程
	52	给排水科学与工程	456	4	2	15000		不限	否	
	53	土木工程	456	4	2	15000		不限	否	
	54	人文地理与城乡规划	456	4	2	15000		不限	否	
	55	应用化学	456	4	2	15000		不限	否	
	56	物流管理	456	4	2	14000		不限	否	
57	电子信息工程	456	4	2	15000		不限	否		
W81		云南财经大学 院校简称:云南财大			5					办学点:昆明龙泉路 237 号
	51	财务管理	456	4	1	4000		不限	否	
	52	会计学	456	4	2	4000		不限	否	
	53	金融学	456	4	2	4000		不限	否	
W82		常熟理工学院 院校简称:常熟理工			15					办学点:52 专业在江苏常熟湖山路 99 号(东南校区), 其他专业在江苏常熟南三环路 99 号(东湖校区)
	51	食品科学与工程	456	4	3	5800		不限	否	
	52	机械电子工程	456	4	2	5800		不限	否	
	53	光电信息科学与工程	456	4	3	5800		不限	否	
	54	电子科学与技术	456	4	2	5800		不限	否	
	55	电子信息工程	456	4	2	5800		不限	否	
	56	经济与金融	456	4	3	5200		不限	否	
W83		大连东软信息学院 院校简称:大连东软			10					办学点:校本部
	51	物联网工程	456	4	5	16000		不限	否	
	52	计算机科学与技术	456	4	5	16000		不限	否	
W84		厦门理工学院 院校简称:厦门理工			6					办学点:校本部
	51	计算机类	456	4	2	5460		不限	否	
	52	智能电网信息工程	45	4	2	5460		不限	否	
	53	新能源材料与器件	456	4	2	5460		不限	否	
W85		滨州学院 院校简称:滨州学院			2					办学点:校本部
	51	机械设计制造及其自动化	456	4	2	4500		不限	否	
W86		山东交通学院 院校简称:山东交通			3					办学点:济南长清大学科技园海棠路 5001 号
	51	轨道交通信号与控制	456	4	3	4500		不限	否	

本科普通批院校(外地)

理科

编 号	专 业	专业名称	招收 科目组	学 制	计划 数	收费 标准	住宿标准 元/年	外语 语种	是否 口试	备 注
W87		广东金融学院 院校简称:广东金融			3					
	51	会计学	456	4	1	4180		不限	否	
	52	国际经济与贸易	456	4	1	4180		不限	否	
	53	金融学	456	4	1	4180		不限	否	
W88		沈阳工程学院 院校简称:沈阳工程			6					办学点:沈阳沈北新区蒲昌路 18 号
	51	物联网工程	456	4	2	4800		不限	否	
	52	电气工程及其自动化	456	4	2	4500		不限	否	
	53	能源与动力工程	456	4	2	4200		不限	否	
W89		河南城建学院 院校简称:河南城建			7					办学点:河南平顶山新城区龙翔大道
	51	城乡规划	456	5	3	3700		英语	否	
	52	电气工程及其自动化	456	4	4	3700		英语	否	
W90		温州医科大学仁济学院 院校简称:温医仁济			35					办学点:浙江温州
	51	生物医学工程	456	4	2	17000		英语	否	
	52	护理学	456	4	10	20000		英语	否	
	53	公共管理类	456	4	5	16000		英语	否	含公共事业管理、市场营销专业。一年后进行专业分流。
	54	医学技术类	456	4	2	17000		英语	否	含医学检验技术、医学影像技术、眼视光技术、康复治疗学。一年后进行专业分流。
	55	药学类	456	4	8	20000		英语	否	含药学、中药学。一年后进行专业分流。
	56	口腔医学	456	5	2	25000		英语	否	
57	临床医学	456	5	6	25000		英语	否		
W92		三亚学院 院校简称:三亚学院			6					办学点:海南三亚
	51	酒店管理	456	4	1	16000		不限	否	进档后按英语高考成绩从高到低录取
	52	酒店管理	456	4	1	30000		英语	否	只取有专业志愿的考生。英语高考成绩 90 分(含)以上。
	53	旅游管理	456	4	2	16000		不限	否	进档后同等条件下优先录取身高女生 158cm(含)以上、男生 170cm(含)以上的考生
	54	工商管理	456	4	1	16000		不限	否	国际产能合作服务。进档后按英语高考成绩从高到低录取。
	55	国际经济与贸易	456	4	1	16000		不限	否	自贸区贸易管理与服务。进档后按英语高考成绩从高到低录取。
W93		武汉科技大学城市学院 院校简称:武科城院			10					办学点:武汉东湖生态风景管理区黄家大湾特 1 号
	51	土木工程	456	4	2	16000		英语	否	
	52	护理学	456	4	1	15000		英语	否	
	53	会计学	456	4	3	15000		英语	否	
	54	信息与计算科学	456	4	2	13000		英语	否	
	55	国际经济与贸易	456	4	2	13000		英语	否	

本科普通批院校(外地)

理科

编 号	专 业	专业名称	招收 科目组	学 制	计划 数	收费 标准	住宿标准 元/年	外语 语种	是否 口试	备 注
W94		广西师范大学 院校简称:广西师大			6					办学点:52 专业在育才校区, 其他专业在雁山校区
	51	应用心理学	456	4	2	5500		英语	否	
	52	物理学	456	4	2	5000		英语	否	
	53	经济学	456	4	2	6100		英语	否	
W95		重庆大学城市科技学院 院校简称:渝大城科			9					办学点:重庆永川区光彩大道 368 号
	51	土木工程	456	4	1	18000		不限	否	房屋建筑工程
	52	土木工程	456	4	1	18000		不限	否	道路与桥梁工程
	53	会计学	456	4	2	15000		不限	否	
	54	工程造价	456	4	3	18000		不限	否	
	55	建筑学	456	5	2	18000		不限	否	
W96		北京工商大学嘉华学院 院校简称:京商嘉华			3					办学点:北京通州区宋庄南路甲 1 号
	51	金融工程	456	4	3	59800		英语	否	美国 CFA 方向。美国 CFA2+2+1 本硕连读, 所设课程覆盖了 70% 的 CFA 知识体系; 学生最终取得中美双学士学位和美国合作院校硕士学位。学生含一次公费赴美国、加拿大、英国海外名校(任选一个国家)开展实习实践活动机会(该项目为必修环节, 纳入学分, 学生全部参加, 学校承担费用)。
W97		洛阳理工学院 院校简称:洛阳理工			17					办学点:校本部
	51	环境工程	456	4	2	3700		英语	否	
	52	土木工程	456	4	3	3700		英语	否	
	53	计算机科学与技术	456	4	2	3700		英语	否	
	54	工程管理	456	4	2	3700		英语	否	
	55	材料成型及控制工程	456	4	2	3700		英语	否	
	56	机械设计制造及其自动化	456	4	2	3700		英语	否	
	57	电气工程及其自动化	456	4	2	3700		英语	否	
	58	无机非金属材料工程	456	4	2	3700		英语	否	
W98		西南财经大学天府学院 院校简称:西财天府			1					办学点:大一到大三年级在绵阳校区, 大四年级在成都校区
	51	会计学	456	4	1	15000		不限	否	
W99		四川外国语大学重庆南方翻译学院 院校简称:南方翻译			5					办学点:重庆渝北区回兴街道
	51	日语	456	4	1	14000		不限	否	
	52	西班牙语	456	4	2	14000		不限	是	
	53	法语	456	4	1	14000		不限	是	
	54	俄语	456	4	1	14000		不限	是	

高职(专科)提前录取院校(本市)

理科

编 码	专 业	专业名称	学 制	计 划 数	收 费 标 准	住 宿 标 准 元/年	外 语 语 种	是 否 口 试	备 注
082		上海工程技术大学 院校简称:工程大		2					须提前面试、体检合格(6月10日9:30-11:30在仙霞路350号报名面试)。就读地址:松江区龙腾路333号。
	51	空中乘务	3	2	7500	1200	不限	否	
083		上海行健职业学院 院校简称:行健职院		50					须面试,面试时间7月2日9:00-15:00(带身份证原件及复印件、高考报名号)。面试须知见学校网站www.shxj.edu.cn。
	51	学前教育	3	50	7500	1200	不限	否	
084		上海建桥学院 院校简称:建桥学院		15					面试、体检时间详见学校招生网站
	51	空中乘务	3	10	18000	3600	不限	否	本专业须取得该校航空专业面试及体检合格证方能报考
	52	空中乘务	3	5	15000	3600	不限	否	航空服务方向。本专业须取得该校航空专业面试及体检合格证方能报考。
085		上海应用技术大学 院校简称:上应大		17					就读地址:徐汇区漕宝路120号。入学后外语教学语种为英语。
	51	空中乘务	3	17	7500	1200	不限	否	须持有面试、体检合格通知单方可填报。6月28日13:00在漕宝路120号面试,报名时间截止至6月28日12:00,详见学校招生官网。
088		上海民航职业技术学院 院校简称:民航职院		5					须提前专业面试合格方可报考(6月11日9:00-11:00到学校报名面试)
	51	空中乘务	3	2	7500	800-1200	不限	否	
	52	民航空中安全保卫	3	3	7500	800-1200	不限	否	
089		上海健康医学院 院校简称:健康医学		76					该专业为订单定向,录取后须与用人单位签订《培养协议书》。无色盲、色弱、斜视、嗅觉迟钝、口吃。任何一眼视力矫正到4.8镜片度数大于800度(或一眼失明)者或两耳听力均在3米以内(或一耳全聋)者,不招。就读地址:校本部。临床医学(院前急救方向)专业闵行区、嘉定区须用人单位面试合格后方能报考,联系方式见该校招生网。
	51	临床医学	3	1	7500	1000-1200	不限	否	乡村医生方向。只招嘉定区户籍有本专业志愿的考生,不接受调剂志愿。
	52	临床医学	3	10	7500	1000-1200	不限	否	乡村医生方向。只招闵行区户籍有本专业志愿的考生,不接受调剂志愿。
	53	临床医学	3	1	7500	1000-1200	不限	否	乡村医生方向。只招金山区户籍有本专业志愿的考生,不接受调剂志愿。
	54	临床医学	3	3	7500	1000-1200	不限	否	乡村医生方向。只招奉贤区户籍有本专业志愿的考生,不接受调剂志愿。
	55	临床医学	3	2	7500	1000-1200	不限	否	乡村医生方向。只招宝山区户籍有本专业志愿的考生,不接受调剂志愿。
	56	临床医学	3	2	7500	1000-1200	不限	否	乡村医生方向。只招浦东新区(除北蔡、三林、周浦、泥城外各镇非街道)户籍有本专业志愿的考生,不接受调剂志愿。
	57	临床医学	3	1	7500	1000-1200	不限	否	乡村医生方向。只招松江区户籍有本专业志愿的考生,不接受调剂志愿。

高职(专科)提前录取院校(本市)

理科

编 码	专 业	专业名称	学 制	计 划 数	收 费 标 准	住 宿 标 准 元/年	外 语 语 种	是 否 口 试	备 注
	58	临床医学	3	11	7500	1000-1200	不限	否	乡村医生方向。只招青浦区户籍有本专业志愿的考生,不接受调剂志愿。
	59	临床医学	3	13	7500	1000-1200	不限	否	乡村医生方向。只招崇明县户籍有本专业志愿的考生,不接受调剂志愿。
	60	临床医学	3	8	7500	1000-1200	不限	否	院前急救方向。只招男生。只招收市区(含黄浦、静安(含原闸北)、徐汇、普陀、长宁、杨浦、虹口)户籍有本专业志愿的考生,不接受调剂志愿。
	61	临床医学	3	2	7500	1000-1200	不限	否	院前急救方向。只招男生。只招收闵行区户籍有本专业志愿的考生,不接受调剂志愿。
	62	临床医学	3	5	7500	1000-1200	不限	否	院前急救方向。只招男生。只招收奉贤区户籍有本专业志愿的考生,不接受调剂志愿。
	63	临床医学	3	2	7500	1000-1200	不限	否	院前急救方向。只招男生。只招收松江区户籍有本专业志愿的考生,不接受调剂志愿。
	64	临床医学	3	3	7500	1000-1200	不限	否	院前急救方向。只招男生。只招收嘉定区户籍有本专业志愿的考生,不接受调剂志愿。
	65	临床医学	3	1	7500	1000-1200	不限	否	院前急救方向。只招男生。只招收金山区户籍有本专业志愿的考生,不接受调剂志愿。
	66	临床医学	3	1	7500	1000-1200	不限	否	院前急救方向。只招男生。只招收宝山区户籍有本专业志愿的考生,不接受调剂志愿。
	67	临床医学	3	8	7500	1000-1200	不限	否	院前急救方向。只招男生。只招收浦东新区户籍有本专业志愿的考生,不接受调剂志愿。
	68	临床医学	3	2	7500	1000-1200	不限	否	院前急救方向。只招男生。只招收崇明县户籍有本专业志愿的考生,不接受调剂志愿。

高职(专科)提前录取院校(外地)

理科

编 码	专 业	专业名称	学 制	计 划 数	收 费 标 准	住 宿 标 准 元/年	外 语 语 种	是 否 口 试	备 注
08A		石家庄邮电职业技术学院 院校简称:石邮职院		14					全部为订单式招生计划, 填报志愿前须面试, 并于7月20日后登录学院网站报名。报考“邮政公司订单生”专业的考生于7月26日到中国邮政集团公司上海市培训中心(上海市逸仙路3777号)参加面试; 报考“邮政速递物流订单生”专业的考生于7月27日到中国邮政速递物流股份有限公司上海市分公司(上海市武定路458号)面试。具体要求详见学院网站。办学点:石家庄。
	51	物流类	3	2	5000		不限	否	邮政公司订单生。含物流管理、物流管理(电子商务物流方向)专业。
	52	电子商务类	3	2	5000		不限	否	邮政公司订单生。含电子商务、电子商务(跨境电子商务方向)专业。
	53	市场营销类	3	3	5000		不限	否	邮政速递物流订单生。含市场营销、市场营销(大数据营销方向)专业。
	54	金融类	3	5	5000		不限	否	邮政公司订单生。含金融管理(邮政金融方向)、保险、投资与理财、证券与期货、互联网金融专业。
	55	移动应用开发	3	2	5000		不限	否	移动互联与自媒体运营方向, 邮政速递物流订单生
08B		中国民航大学 院校简称:中国民航		1					须提前面试、体检, 合格后方可填报。办学点:天津。
	51	空中乘务	3	1	10000		英语	否	只招女生
08C		铁道警察学院 院校简称:铁道警察		4					须参加省级公安机关统一组织的面试、体检、政审等。办学点:河南郑州农业路31号。
	51	治安管理	3	4	3300		英语	否	只招男生

高职(专科)普通批院校(本市)

理科

编 号	专 业	专业名称	学 制	计划 数	收费 标准	住宿标准 元/年	外语 语种	是否 口试	备 注
711		上海杉达学院 院校简称:上海杉达		10					所有专业第一学期在本校嘉善校区就读,其他学期在上海杉达学院沪东工学院就读。
	51	物流管理	3	2	13000	2400	不限	否	
	52	机电一体化技术	3	2	13000	2400	不限	否	
	53	电气自动化技术	3	2	13000	2400	不限	否	
	54	船舶工程技术	3	1	13000	2400	不限	否	
	55	集装箱运输管理	3	2	13000	2400	不限	否	
	56	智能控制技术	3	1	13000	2400	不限	否	
721		上海中医药大学 院校简称:上海中医		20					
	51	护理	3	20	18000	1200	英语	否	中英合作。高收费专业。无色盲、色弱。
722		上海应用技术大学 院校简称:上应大		23					就读地址:徐汇区漕宝路120号。入学后外语教学语种为英语。
	51	电气自动化技术	3	6	7500	1200	不限	否	
	52	计算机应用技术	3	6	7500	1200	不限	否	
	53	机电一体化技术	3	6	7500	1200	不限	否	
	54	商务管理	3	5	7500	1200	不限	否	
724		上海工程技术大学 院校简称:工程大		68					就读地址:51-52 专业在松江区龙腾路 333 号, 53-58 专业在虹口区逸仙路 88 号。未尽事宜详见学校招生章程。
	51	飞机机电设备维修	3	17	7500	1200	不限	否	只招男生。无色盲、色弱。
	52	民航运输	3	10	7500	1200	不限	否	
	53	经济贸易类	3	10	22500	1200	不限	否	中瑞合作。国际商务专业(旅游及商务管理)。
	54	机电一体化技术	3	8	7500	1200	不限	否	无色盲
	55	电气自动化技术	3	6	7500	1200	不限	否	无色盲
	56	应用电子技术	3	5	7500	1200	不限	否	无色盲
	57	模具设计与制造	3	7	7500	1200	不限	否	无色盲
	58	机械制造与自动化	3	5	7500	1200	不限	否	无色盲
727		上海立信会计金融学院 院校简称:立信金融		139					
	51	计算机信息管理	3	30	15000	1200	不限	否	中日合作。就读校区:浦东校区。
	52	国际金融	3	15	7500	1200	不限	否	就读校区:浦东校区
	53	国际金融	3	50	15000	1200	不限	否	中丹合作。就读校区:浦东校区。
	54	国际经济与贸易	3	15	7500	1200	不限	否	就读校区:浦东校区
	55	会计	3	17	7500	1200	不限	否	就读校区:松江校区
	56	会计	3	12	15000	1200	不限	否	中加合作。就读校区:松江校区。
728		上海第二工业大学 院校简称:二工大		29					
	51	计算机类	3	20	15000	1050-1200	不限	否	中美合作。计算机网络技术专业。
	52	物流类	3	6	15000	1050-1200	不限	否	中美合作。物流管理专业。
	53	计算机类	3	3	15000	1050-1200	不限	否	中澳合作。计算机应用技术专业。
729		上海商学院 院校简称:上海商院		16					就读地址:奉贤区奉浦大道 123 号。入学后外语教学语种为英语。
	51	经济贸易类	3	5	15000	1200	不限	否	中澳合作。国际商务专业。
	52	商务管理	3	5	7500	1200	不限	否	英国 BTEC/HND 课程
	53	财务会计类	3	6	15000	1200	不限	否	中澳合作。会计专业。就读地址:普陀区交通路 1933 号。

高职(专科)普通批院校(本市)

理科

编 号	专 业	专业名称	学 制	计 划 数	收 费 标准	住 宿 标准 元/年	外 语 语种	是 否 口 试	备 注
730		上海电机学院 院校简称:上海电机		109					入学后为英语教学
	51	电气自动化技术	3	42	7500	900-1200	不限	否	
	52	数控技术	3	18	7500	900-1200	不限	否	
	53	机电一体化技术	3	15	7500	900-1200	不限	否	
	54	计算机应用技术	3	14	7500	900-1200	不限	否	
	55	数字媒体应用技术	3	15	7500	900-1200	不限	否	
	56	机电一体化技术	3	5	18000	900-1200	不限	否	中德合作
731		上海政法学院 院校简称:上海政法		17					
	51	司法助理	3	17	7500	1200	不限	否	
732		复旦大学医学院 院校简称:复旦医学		100					部分走读:上海市枫林路 305 号
	51	护理	3	100	7500		不限	否	色盲色弱不宜
734		上海建桥学院 院校简称:建桥学院		53					
	51	国际商务	3	6	15000	3600	不限	否	
	52	工商企业管理	3	4	15000	3600	不限	否	百丽合作班
	53	物流管理	3	4	15000	3600	不限	否	
	54	旅游管理	3	2	15000	3600	不限	否	
	55	旅游管理	3	2	15000	3600	不限	否	威斯汀合作班
	56	商务英语	3	2	15000	3600	不限	否	
	57	商务日语	3	1	15000	3600	不限	否	电子商务方向
	58	机电一体化技术	3	14	15000	3600	不限	否	电梯运行与维护方向
	59	计算机应用技术	3	8	15000	3600	不限	否	日语方向
	60	护理	3	10	15000	3600	不限	否	
735		上海健康医学院 院校简称:健康医学		246					无色盲、色弱、斜视、嗅觉迟钝、口吃。任何一眼视力矫正到 4.8 镜片度数大于 800 度(或一眼失明)者或两耳听力均在 3 米以内(或一耳全聋)者, 不招。就读地址:校本部。
	51	护理	3	27	7500	1000-1200	不限	否	
	52	助产	3	5	7500	1000-1200	不限	否	用人单位一般只招女生。请考生慎重填报。
	53	康复治疗技术	3	3	7500	1000-1200	不限	否	
	54	康复工程技术	3	6	5000	1000-1200	不限	否	
	55	精密医疗器械技术	3	8	5000	1000-1200	不限	否	医用电子仪器方向
	56	医疗设备应用技术	3	8	5000	1000-1200	不限	否	医学检验仪器方向
	57	精密医疗器械技术	3	8	5000	1000-1200	不限	否	精密医疗器械方向
	58	医疗器械维护与管理	3	8	5000	1000-1200	不限	否	医疗器械检测技术方向
	59	制药设备应用技术	3	8	5000	1000-1200	不限	否	
	60	医疗器械维护与管理	3	25	12000	1000-1200	不限	否	临床工程技术方向。中日合作。
	61	医学检验技术	3	2	7500	1000-1200	不限	否	
	62	口腔医学技术	3	2	7500	1000-1200	不限	否	口腔工艺方向
	63	眼视光技术	3	6	7500	1000-1200	不限	否	
	64	医学生物技术	3	6	7500	1000-1200	不限	否	
	65	医学营养	3	6	7500	1000-1200	不限	否	
	66	医学影像技术	3	17	7500	1000-1200	不限	否	
	67	医疗设备应用技术	3	18	5000	1000-1200	不限	否	医学影像设备方向

高职(专科)普通批院校(本市)

理科

编 号	专 业	专业名称	学 制	计 划 数	收 费 标准	住 宿 标准 元/年	外 语 语种	是 否 口 试	备 注
	68	放射治疗技术	3	10	5000	1000-1200	不限	否	远程医疗方向 医疗器械监管方向 医疗器械营销方向 中美合作
	69	药学	3	8	7500	1000-1200	不限	否	
	70	中药学	3	2	7500	1000-1200	不限	否	
	71	卫生信息管理	3	13	7500	1000-1200	不限	否	
	72	计算机网络技术	3	10	5000	1000-1200	不限	否	
	73	医疗器械维护与管理	3	10	5000	1000-1200	不限	否	
	74	市场营销	3	5	5000	1000-1200	不限	否	
	75	护理	3	25	15000	1000-1200	不限	否	
737		上海旅游高等专科学校 院校简称:旅游高专		148					住宿费每生每学年不超过 1200 元。住宿由学校统一安排。
	51	会计	3	24	5000	1200	不限	否	旅游会计方向
	52	电子商务	3	18	5000	1200	不限	否	旅游电子商务方向
	53	旅游管理	3	18	5000	1200	不限	否	
	54	酒店管理	3	24	5000	1200	不限	否	
	55	会展策划与管理	3	15	5000	1200	不限	否	
	56	应用韩语	3	6	5000	1200		是	旅游韩语方向。外语语种为英语、日语。外语口试成绩 C(含)以上。
	57	旅游英语	3	13	5000	1200	英语	是	外语口试成绩 C(含)以上
	58	旅游日语	3	7	5000	1200		是	外语语种为英语、日语。外语口试成绩 C(含)以上。
	59	应用西班牙语	3	5	5000	1200		是	旅游西班牙语方向。外语语种为英语、西班牙语。外语口试成绩 C(含)以上。
	60	休闲服务与管理	3	8	5000	1200	不限	否	
	61	餐饮管理	3	6	5000	1200	不限	否	
	62	西餐工艺	3	4	7500	1200	不限	否	
738		上海出版印刷高等专科学校 院校简称:出版高专		200					
	51	机电一体化技术	3	15	5000	800-1200	不限	否	印刷包装管理方向 中美合作办学 文化媒介与版权经纪方向。中法合作办学。
	52	包装工程技术	3	15	5000	800-1200	不限	否	
	53	包装策划与设计	3	12	5000	800-1200	不限	否	
	54	数字图文信息技术	3	12	5000	800-1200	不限	否	
	55	印刷设备应用技术	3	13	5000	800-1200	不限	否	
	56	印刷媒体技术	3	19	5000	800-1200	不限	否	
	57	印刷媒体技术	3	12	5000	800-1200	不限	否	
	58	数字印刷技术	3	11	5000	800-1200	不限	否	
	59	数字图文信息技术	3	10	12000	800-1200	不限	否	
	60	计算机信息管理	3	15	5000	800-1200	不限	否	
	61	会计	3	14	5000	800-1200	不限	否	
	62	文化市场经营管理	3	8	5000	800-1200	不限	否	
	63	图文信息处理	3	10	5000	800-1200	不限	否	
	64	数字出版	3	6	5000	800-1200	不限	否	
	65	数字媒体设备管理	3	13	5000	800-1200	不限	否	
	66	出版商务	3	15	15000	800-1200	不限	否	
741		上海济光职业技术学院 院校简称:济光职院		33					
	51	建筑设计	3	3	15000	2400	不限	否	无色盲

高职(专科)普通批院校(本市)

理科

编 码	专 业	专业名称	学 制	计 划 数	收 费 标准	住 宿 标准 元/年	外 语 语种	是 否 口 试	备 注
	52	建筑工程技术	3	4	13000	2400	不限	否	涉外护理方向。无色盲。就读地址:武东路51号。 无色盲。就读地址:武东路51号。
	53	工程造价	3	3	13000	2400	不限	否	
	54	电子商务	3	2	13000	2400	不限	否	
	55	会计	3	4	13000	2400	不限	否	
	56	金融管理	3	4	13000	2400	不限	否	
	57	报关与国际货运	3	3	13000	2400	不限	否	
	58	汽车检测与维修技术	3	2	13000	2400	不限	否	
	59	护理	3	6	15000	2100	不限	否	
	60	助产	3	2	15000	2100	不限	否	
742		上海工商外国语职业学院 院校简称:工商外职		97					
	51	应用英语	3	15	13000	3300	不限	否	
	52	应用日语	3	12	13000	3300	不限	否	
	53	应用德语	3	6	13000	3300	不限	否	
	54	应用法语	3	6	13000	3300	不限	否	
	55	应用韩语	3	5	13000	3300	不限	否	
	56	应用西班牙语	3	5	13000	3300	不限	否	
	57	应用俄语	3	2	13000	3300	不限	否	
	58	会展策划与管理	3	5	20000	3300	不限	否	
	59	国际商务	3	2	15000	3300	不限	否	
	60	会计	3	9	15000	3300	不限	否	
	61	酒店管理	3	4	15000	3300	不限	否	
	62	新闻采编与制作	3	4	15000	3300	不限	否	
	63	法律事务	3	4	15000	3300	不限	否	
	64	数控技术	3	4	15000	3300	不限	否	
	65	机电一体化技术	3	4	15000	3300	不限	否	
	66	计算机信息管理	3	8	15000	3300	不限	否	
	67	电子商务技术	3	2	15000	3300	不限	否	
743		上海东海职业技术学院 院校简称:东海职院		36					民航商务方向
	51	会计	3	5	13000	2400	不限	否	
	52	会计信息管理	3	2	13000	2400	不限	否	
	53	报关与国际货运	3	5	13000	2400	不限	否	
	54	物流管理	3	2	13000	2400	不限	否	
	55	电子商务	3	1	13000	2400	不限	否	
	56	国际金融	3	5	13000	2400	不限	否	
	57	机电一体化技术	3	6	13000	2400	不限	否	
	58	汽车运用与维修技术	3	2	13000	2400	不限	否	
	59	护理	3	5	13000	2400	不限	否	
	60	民航运输	3	1	13000	2400	不限	否	
	61	计算机应用技术	3	2	13000	2400	不限	否	
744		上海工商职业技术学院 院校简称:工商职院		25					AHK 项目班 诺浩特色班
	51	工业机器人技术	3	3	13000	1700	不限	否	
	52	数控技术	3	3	11000	1700	不限	否	
	53	汽车营销与服务	3	3	16000	1700	不限	否	

高职(专科)普通批院校(本市)

理科

编 号	专 业	专业名称	学 制	计 划 数	收 费 标准	住 宿 标准 元/年	外 语 语种	是 否 口 试	备 注
	54	通信技术	3	3	11000	1700	不限	否	移动通信方向
	55	宝玉石鉴定与加工	3	3	11000	1700	不限	否	
	56	会计	3	2	11000	2000	不限	否	含涉外会计、助理会计师方向
	57	会计	3	2	16000	2000	不限	否	管理会计特色班
	58	应用英语	3	3	11000	2000	不限	否	少儿英语方向
	59	旅游管理	3	1	11000	2000	不限	否	
	60	酒店管理	3	1	11000	2000	不限	否	
	61	旅游管理	3	1	20000	2000	不限	否	餐饮方向(沪台合作)
745		上海科学技术职业学院 院校简称:科技职院		42					
	51	通信技术	3	5	7500	1000-1200	不限	否	集成技术和产品制造方向
	52	应用电子技术	3	5	7500	1000-1200	不限	否	
	53	安全防范技术	3	5	7500	1000-1200	不限	否	
	54	计算机网络技术	3	3	7500	1000-1200	不限	否	
	55	信息安全与管理	3	3	7500	1000-1200	不限	否	
	56	汽车运用与维修技术	3	3	7500	1000-1200	不限	否	
	57	机电一体化技术	3	3	7500	1000-1200	不限	否	
	58	数控技术	3	3	7500	1000-1200	不限	否	
	59	商务管理	3	2	7500	1000-1200	不限	否	
	60	工商企业管理	3	2	7500	1000-1200	不限	否	
	61	人力资源管理	3	2	7500	1000-1200	不限	否	创业管理方向
	62	会计	3	2	7500	1000-1200	不限	否	
	63	电子商务	3	2	7500	1000-1200	不限	否	
	64	物流管理	3	2	7500	1000-1200	不限	否	
746		上海海事职业技术学院 院校简称:海事职院		35					就读地址:宝山区永乐路 737 号。走读为主。
	51	报关与国际货运	3	21	7500	1200	不限	否	
	52	会计	3	14	7500	1200	不限	否	
748		上海交通职业技术学院 院校简称:交通职院		144					就读地址:58-59 专业在呼兰路 883 号, 其他专业在下盐路 2888 号
	51	汽车运用与维修技术	3	20	7500	1000-1200	不限	否	
	52	新能源汽车技术	3	10	7500	1000-1200	不限	否	
	53	汽车车身维修技术	3	10	7500	1000-1200	不限	否	
	54	集装箱运输管理	3	20	7500	1000-1200	不限	否	
	55	报关与国际货运	3	20	7500	1000-1200	不限	否	
	56	国际商务	3	14	7500	1000-1200	不限	否	
	57	机电一体化技术	3	20	7500	1000-1200	不限	否	
	58	智能交通技术运用	3	10	7500	1000-1200	不限	否	
	59	交通运营管理	3	20	7500	1000-1200	不限	否	
749		上海电子信息职业技术学院 院校简称:信息职院		223					就读地址:奉贤区瓦洪公路 3098 号。入学后外语教学语种为英语。
	51	应用电子技术	3	4	7500	1200	不限	否	
	52	智能控制技术	3	4	7500	1200	不限	否	
	53	微电子技术	3	6	7500	1200	不限	否	
	54	汽车电子技术	3	4	7500	1200	不限	否	
	55	通信技术	3	6	7500	1200	不限	否	

高职(专科)普通批院校(本市)

理科

编 码	专 业	专业名称	学 制	计 划 数	收 费 标准	住 宿 标准 元/年	外 语 语种	是 否 口 试	备 注	
	56	移动通信技术	3	10	7500	1200	不限	否	楼宇智能化方向	
	57	建筑智能化工程技术	3	2	7500	1200	不限	否		
	58	移动互联应用技术	3	13	7500	1200	不限	否		
	59	计算机应用技术	3	6	7500	1200	不限	否		
	60	计算机网络技术	3	6	7500	1200	不限	否		
	61	数字媒体应用技术	3	6	7500	1200	不限	否		
	62	软件技术	3	10	7500	1200	不限	否		
	63	信息安全与管理	3	11	7500	1200	不限	否		
	64	物联网工程技术	3	15	7500	1200	不限	否		
	65	机电一体化技术	3	6	7500	1200	不限	否		
	66	工业机器人技术	3	15	7500	1200	不限	否		
	67	数控技术	3	6	7500	1200	不限	否		
	68	电气自动化技术	3	10	7500	1200	不限	否		
	69	国际商务	3	12	7500	1200	不限	否		跨境电商方向
	70	会展策划与管理	3	13	7500	1200	不限	否		
	71	金融管理	3	10	7500	1200	不限	否		
	72	会计	3	10	7500	1200	不限	否		中德合作 中德合作
	73	人力资源管理	3	9	7500	1200	不限	否		
	74	机电一体化技术	3	6	12000	1200	不限	否		
	75	通信技术	3	3	12000	1200	不限	否		
	76	飞机电子设备维修	3	6	7500	1200	不限	否		
	77	飞机机电设备维修	3	14	7500	1200	不限	否		
750		上海城建职业学院 院校简称:城建职院		124						
	51	物业管理	3	2	7500	1200	不限	否	现代管理方向	
	52	房地产经营与管理	3	2	7500	1200	不限	否	电梯方向	
	53	建设工程管理	3	2	7500	1200	不限	否		
	54	园林技术	3	1	7500	1200	不限	否	中美合作。园林技术专业。 中加合作。建设工程管理专业。 中加合作。建设工程管理专业 BIM 方向。 无色盲、色弱、弱视 无口吃、色盲、色弱	
	55	园林工程技术	3	1	7500	1200	不限	否		
	56	酒店管理	3	2	7500	1200	不限	否		
	57	计算机应用技术	3	2	7500	1200	不限	否		
	58	林业类	3	2	15000	1200	不限	否		
	59	建设工程管理类	3	2	15000	1200	不限	否		
	60	建设工程管理类	3	2	15000	1200	不限	否		
	61	医学检验技术	3	10	7500	1200	不限	否		
	62	护理	3	10	7500	1200	不限	否		
	63	机电一体化技术	3	6	7500	1200	不限	否		
	64	数控技术	3	6	7500	1200	不限	否		
	65	供热通风与空调工程技术	3	5	7500	1200	不限	否	建材方向	
	66	建筑智能化工程技术	3	4	7500	1200	不限	否		
	67	报关与国际货运	3	4	7500	1200	不限	否		
	68	物流管理	3	4	7500	1200	不限	否		
	69	国际商务	3	4	7500	1200	不限	否		
	70	旅游管理	3	4	7500	1200	不限	否	建筑方向	
	71	会计	3	5	7500	1200	不限	否		
	72	会计	3	4	7500	1200	不限	否		
	73	建筑装饰工程技术	3	5	7500	1200	不限	否		
	74	建筑设计	3	5	7500	1200	不限	否		

高职(专科)普通批院校(本市)

理科

编 号	专 业	专业名称	学 制	计 划 数	收 费 标准	住 宿 标准 元/年	外 语 语种	是 否 口 试	备 注
	75	土建施工类	3	10	7500	1200	不限	否	含建筑工程技术、安全技术管理、工程测量技术专业。大一第二学期根据学生成绩和意愿分专业。
	76	建设工程管理类	3	12	7500	1200	不限	否	含工程造价、建筑经济管理、建设工程管理专业。大一第二学期根据学生成绩和意愿分专业。
	77	市政工程类	3	8	7500	1200	不限	否	含市政工程技术、给排水工程技术专业。大一第二学期根据学生成绩和意愿分专业。
755		上海行健职业学院 院校简称:行健职院		33					
	51	工商管理类	3	4	16000	1200	不限	否	工商企业管理专业。中法合作。
	52	电子商务	3	5	7500	1200	不限	否	
	53	影视多媒体技术	3	9	7500	1200	不限	否	
	54	飞行器制造技术	3	10	7500	1200	不限	否	飞机制造技术方向
	55	软件技术	3	5	7500	1200	不限	否	
756		上海工艺美术职业学院 院校简称:工艺美院		6					
	51	传播与策划	3	6	7500	1200	不限	否	WPP 学院。外语高考成绩 90 分(含)以上且语文高考成绩 105 分(含)以上。
759		上海邦德职业技术学院 院校简称:邦德职院		43					
	51	物流管理	3	2	12000	2000	不限	否	含货代、跨境电子商务方向
	52	国际金融	3	2	12000	2000	不限	否	
	53	会计	3	3	12000	2000	不限	否	
	54	社会工作	3	2	12000	2000	不限	否	含社区管理与服务、老年服务与管理方向
	55	物业管理	3	2	12000	2000	不限	否	含物业管家、物业经营与管理方向
	56	旅游管理	3	2	12000	2000	不限	否	含邮轮旅游、主题公园、旅游电子商务方向
	57	酒店管理	3	3	12000	2000	不限	否	
	58	烹调工艺与营养	3	3	12000	2000	不限	否	
	59	应用英语	3	2	12000	2000	不限	否	含少儿英语、跨境电子商务方向
	60	应用法语	3	3	12000	2000	不限	否	奢侈品管理方向
	61	应用日语	3	2	12000	2000	不限	否	商务与旅游方向
	62	应用西班牙语	3	4	12000	2000	不限	否	跨境电子商务方向
	63	工商管理类	3	3	20000	2000	不限	否	物流管理专业。中澳合作。
	64	计算机应用技术	3	3	12000	2000	不限	否	含网络技术、软件设计与应用方向
	65	汽车运用与维修技术	3	3	12000	2000	不限	否	含汽车电子、汽车维修方向
	66	汽车技术服务与营销	3	4	12000	2000	不限	否	含营销及二手车评估、汽车成形设计及成形技术方向
761		上海农林职业技术学院 院校简称:农林职院		88					
	51	园林技术	3	6	2500	1200	不限	否	无色盲、色弱
	52	动物医学	3	10	2500	1200	不限	否	无色盲、色弱
	53	药品生物技术	3	10	7500	1200	不限	否	无色盲、色弱
	54	环境工程技术	3	15	7500	1200	不限	否	无色盲、色弱
	55	农业经济管理	3	7	2500	1200	不限	否	
	56	商务管理	3	10	7500	1200	不限	否	

高职(专科)普通批院校(本市)

理科

编 号	专 业	专业名称	学 制	计 划 数	收 费 标准	住 宿 标准 元/年	外 语 语种	是 否 口 试	备 注	
	57	设施农业与装备	3	15	2500	1200	不限	否	农业物联网技术方向	
	58	软件技术	3	15	2500	1200	不限	否	农业信息技术方向	
762		上海中侨职业技术学院 院校简称:中侨职院		93						
	51	金融管理	3	6	12000	2500	不限	否	涉外会计方向	
	52	证券与期货	3	5	12000	2500	不限	否		
	53	会计	3	10	12000	2500	不限	否		
	54	报关与国际货运	3	4	12000	2500	不限	否		
	55	国际商务	3	5	12000	2500	不限	否		
	56	物流管理	3	6	12000	2500	不限	否		
	57	旅游管理	3	5	12000	2500	不限	否		
	58	工商企业管理	3	4	12000	2500	不限	否		
	59	工程造价	3	6	12000	2500	不限	否		
	60	建筑工程技术	3	4	12000	2500	不限	否		
	61	计算机应用技术	3	5	12000	2500	不限	否		
	62	计算机网络技术	3	4	12000	2500	不限	否		
	63	数字媒体应用技术	3	2	12000	2500	不限	否		
	64	机电一体化技术	3	4	12000	2500	不限	否		
	65	汽车运用与维修技术	3	3	12000	2500	不限	否	汽车驾驶教练方向	
	66	汽车运用与维修技术	3	2	12000	2500	不限	否		
	67	食品加工技术	3	3	12000	2500	不限	否		食品安全与检测方向
	68	食品加工技术	3	3	12000	2500	不限	否		烘焙与饮品加工方向
	69	食品质量与安全	3	3	12000	2500	不限	否	老年护理方向	
	70	食品营养与检测	3	3	12000	2500	不限	否		
	71	护理	3	6	12000	2500	不限	否		
764		上海震旦职业学院 院校简称:震旦职院		61						
	51	护理	3	5	15000	3000	不限	否	无色盲、色弱	
	52	药学	3	5	15000	3000	不限	否		无色盲、色弱
	53	数控技术	3	10	15000	3000	不限	否	中外合作	
	54	汽车电子技术	3	5	15000	3000	不限	否		
	55	建筑工程技术	3	10	15000	3000	不限	否		
	56	工业机器人技术	3	5	15000	3000	不限	否		
	57	物联网应用技术	3	2	35000	3000	不限	否		
	58	传播与策划	3	5	13000	3000	不限	否		
	59	会计	3	5	13000	3000	不限	否		
	60	工商企业管理	3	4	13000	3000	不限	否		
	61	学前教育	3	5	15000	3000	不限	否		
765		上海立达职业技术学院 院校简称:立达职院		108						
	51	物流管理	3	7	13000	2500	不限	否	连锁经营管理(港澳台合作)	
	52	采购与供应管理	3	5	13000	2500	不限	否		
	53	报关与国际货运	3	5	13000	2500	不限	否		
	54	电子商务	3	2	13000	2500	不限	否		
	55	国际商务	3	4	13000	2500	不限	否		
	56	工商管理类	3	2	16000	2500	不限	否		
	57	工商企业管理	3	3	13000	2500	不限	否		

高职(专科)普通批院校(本市)

理科

编 码	专 业	专业名称	学 制	计 划 数	收 费 标准	住 宿 标准 元/年	外 语 语种	是 否 口 试	备 注
	58	金融管理	3	3	13000	2500	不限	否	
	59	会计	3	6	13000	2500	不限	否	
	60	酒店管理	3	5	13000	2500	不限	否	烘焙与饮品方向
	61	旅游管理	3	5	13000	2500	不限	否	出境旅游计调方向
	62	会展策划与管理	3	5	13000	2500	不限	否	
	63	商务英语	3	5	13000	2500	不限	否	
	64	护理	3	11	13000	2500	不限	否	
	65	护理	3	3	16000	2500	不限	否	港澳台合作
	66	护理	3	3	15000	2500	不限	否	涉外护理方向
	67	健康管理	3	3	13000	2500	不限	否	
	68	机电一体化技术	3	6	13000	2500	不限	否	
	69	电气自动化技术	3	5	13000	2500	不限	否	
	70	物联网应用技术	3	4	13000	2500	不限	否	
	71	计算机应用技术	3	5	13000	2500	不限	否	
	72	计算机网络技术	3	4	13000	2500	不限	否	
	73	软件技术	3	4	13000	2500	不限	否	
	74	信息传播与策划	3	3	13000	2500	不限	否	
766		上海思博职业技术学院 院校简称:思博职院		138					
	51	报关与国际货运	3	5	13000	2500	不限	否	
	52	电子商务	3	5	13000	2500	不限	否	
	53	国际商务	3	4	13000	2500	不限	否	跨境电子商务方向
	54	国际商务	3	3	13000	2500	不限	否	
	55	会计	3	8	13000	2500	不限	否	涉外会计方向
	56	会计	3	2	20000	2500	不限	否	
	57	金融管理	3	4	13000	2500	不限	否	国际物流管理方向
	58	物流管理	3	4	13000	2500	不限	否	
	59	护理	3	30	15000	2500	不限	否	涉外护理方向
	60	护理	3	10	15000	2500	不限	否	病案管理与医疗文秘方向
	61	卫生信息管理	3	5	13000	2500	不限	否	
	62	工程造价	3	10	15000	2500	不限	否	
	63	建设项目信息化管理	3	5	13000	2500	不限	否	
	64	建筑工程技术	3	10	13000	2500	不限	否	
	65	建筑装饰工程技术	3	2	13000	2500	不限	否	装饰工程设计方向
	66	建设工程管理	3	3	13000	2500	不限	否	建筑工程管理方向
	67	汽车检测与维修技术	3	8	13000	2500	不限	否	
	68	新能源汽车技术	3	5	13000	2500	不限	否	
	69	机电一体化技术	3	6	13000	2500	不限	否	
	70	数控技术	3	9	13000	2500	不限	否	
767		上海民远职业技术学院 院校简称:民远职院		52					
	51	物流管理	3	6	12000	2000	不限	否	
	52	报关与国际货运	3	6	12000	2000	不限	否	
	53	集装箱运输管理	3	6	12000	2000	不限	否	
	54	应用韩语	3	5	10000	2000	不限	否	
	55	酒店管理	3	6	11000	2000	不限	否	
	56	会计	3	6	11000	2000	不限	否	
	57	电子商务	3	6	11000	2000	不限	否	

高职(专科)普通批院校(本市)

理科

编 码	专 业	专业名称	学 制	计 划 数	收 费 标 准	住 宿 标 准 元/年	外 语 语 种	是 否 口 试	备 注
	58	汽车检测与维修技术	3	6	11000	2000	不限	否	
	59	机电一体化技术	3	5	11000	2000	不限	否	
769		上海电影艺术职业学院 院校简称:电影职院		2					
	52	新闻采编与制作	3	2	17800	2600	不限	否	
776		上海民航职业技术学院 院校简称:民航职院		114					无色盲、色弱
	51	民航运输	3	12	7500	800-1200	不限	否	
	52	民航运输	3	3	7500	800-1200	不限	否	民航电子商务方向
	53	民航运输	3	5	7500	800-1200	不限	否	航空旅游服务方向
	54	航空物流	3	4	7500	800-1200	不限	否	
	55	机场运行	3	10	7500	800-1200	不限	否	民航机场气象观测方向
	56	民航安全技术管理	3	3	7500	800-1200	不限	否	
	57	飞机机电设备维修	3	35	7500	800-1200	不限	否	
	58	飞机电子设备维修	3	8	7500	800-1200	不限	否	
	59	飞行器制造技术	3	10	7500	800-1200	不限	否	
	60	飞机结构修理	3	14	7500	800-1200	不限	否	
	61	航空地面设备维修	3	5	7500	800-1200	不限	否	
	62	通用航空器维修	3	5	7500	800-1200	不限	否	直升机维修方向

高职(专科)普通批院校(外地)

理科

编 码	专 业	专业名称	学 制	计 划 数	收 费 标 准	住 宿 标 准 元/年	外 语 语 种	是 否 口 试	备 注	
801		安徽大学 院校简称:安徽大学		14					中外合作办学。办学点:合肥泗州路40号泗州路校区。	
	51	会计	3	7	16000		英语	否		
	52	金融管理	3	7	16000		英语	否		
802		中国药科大学 院校简称:中国药大		6	待定				办学点:江苏南京	
	51	药品质量与安全	3	2			不限	否		药物分析技术方向
	52	药品生产技术	3	2			不限	否		药物制剂技术方向
	53	药品生产技术	3	2			不限	否		化学制药技术方向
806		中国民航大学 院校简称:中国民航		36					办学点:天津	
	51	飞机电子设备维修	3	3	5500		英语	否		只招男生。每眼裸眼视力不低于4.0,无色盲、色弱。
	52	飞机机电设备维修	3	24	5500		英语	否		只招男生。每眼裸眼视力不低于4.0,无色盲、色弱。
	53	飞机机电设备维修	3	2	5500		英语	否		直升机维修。只招男生。每眼裸眼视力不低于4.0,无色盲、色弱。
	54	民航安全技术管理	3	5	5500		英语	否		无色盲、色弱
	55	民航运输	3	1	5500		英语	否		机场运行指挥
	56	民航运输	3	1	5500		英语	否		通航综合航务
809		安徽中医药高等专科学校 院校简称:皖中医专		5					办学点:安徽芜湖乌霞山西路18号	
	51	康复治疗技术	3	1	3900		英语	否		中医美容方向
	52	医学美容技术	3	1	3900		英语	否		
	53	中药学	3	1	3900		英语	否		
	54	药学	3	1	3900		英语	否		
	55	护理	3	1	3900		英语	否		
810		天津职业大学 院校简称:天津职大		6					办学点:天津北辰区洛河道2号	
	51	医疗设备应用技术	3	2	5500		不限	否		
	52	汽车运用与维修技术	3	2	5500		不限	否		
	53	机械制造与自动化	3	2	5500		不限	否		
813		南昌工学院 院校简称:南昌工院		1					办学点:南昌	
	51	会计	3	1	9400		不限	否		
814		永城职业学院 院校简称:永城职院		1					办学点:河南永城市东城区学府路002号	
	51	会计	2	1	5600		不限	否		
818		江苏海事职业技术学院 院校简称:江苏海事		5					办学点:江苏南京	
	51	电子信息工程技术	3	2	5300		不限	否		
	52	电气自动化技术	3	3	5300		不限	否		
824		天津公安警官职业学院 院校简称:天津公安		2					办学点:天津西青区精武镇陈台子路88号	
	51	信息网络安全监察	3	2	5500		英语	否		

高职(专科)普通批院校(外地)

理科

编 号	专 业	专业名称	学 制	计 划 数	收 费 标准	住 宿 标准 元/年	外 语 语种	是 否 口 试	备 注
826		石家庄医学高等专科学校 院校简称:石医高专		6					办学点:河北石家庄灵寿县同下同新路1号
	51	口腔医学	3	3	10000		不限	否	
	52	临床医学	3	3	10000		不限	否	
829		九江学院 院校简称:九江学院		10					学费以2016年江西省物价部门最新批准文件执行。办学点:江西省九江。
	51	会计	3	3	3795		不限	否	
	52	证券与期货	3	4	3795		不限	否	
	53	资产评估与管理	3	3	3795		不限	否	
835		广州民航职业技术学院 院校简称:广州民航		38					54-56、59-60专业因用人单位录用要求,建议女生、色盲或色弱者慎报。办学点:54-56、59-60专业在白云机场校区,64专业在机场路校区,其他专业在花都赤泥校区。
	51	计算机信息管理	3	2	6000		不限	否	
	52	计算机应用技术	3	2	6000		不限	否	
	53	电子信息工程技术	3	2	6000		不限	否	
	54	航空运输类	3	6	11600		不限	否	中外合作(加拿大卡纳多学院)办学。飞机机电设备维修。
	55	航空运输类	3	4	11600		不限	否	中外合作(加拿大卡纳多学院)办学。飞机结构修理。
	56	航空运输类	3	4	11600		不限	否	中外合作(加拿大卡纳多学院)办学。飞机电子设备维修。
	57	航空物流	3	2	5000		不限	否	
	58	机场场务技术与管理	3	2	6000		不限	否	
	59	航空地面设备维修	3	2	6000		不限	否	
	60	飞机部件修理	3	2	6000		不限	否	
	61	民航安全技术管理	3	2	7000		不限	否	民航货邮安全检查。因用人单位录用要求,男生身高172cm(含)以上,女生身高162cm(含)以上,无色盲、色弱,建议不符合条件者慎重报考。
	62	民航通信技术	3	2	6000		不限	否	导航设备维修
	63	民航通信技术	3	2	6000		不限	否	通信设备维修
	64	民航运输	3	2	7000		不限	否	民航电子商务
65	电力系统自动化技术	3	2	6000		不限	否	机场电工技术	
836		江苏建筑职业技术学院 院校简称:江苏建职		10					办学点:徐州
	51	电气自动化技术	3	2	5300		不限	否	
	52	建设工程管理	3	2	4700		不限	否	
	53	建筑钢结构工程技术	3	2	5300		不限	否	
	54	建筑工程技术	3	2	5300		不限	否	
	55	建筑装饰工程技术	3	2	5300		不限	否	
840		承德石油高等专科学校 院校简称:承德石油		10					办学点:校本部
	51	汽车营销与服务	3	3	5000		英语	否	
	52	计算机网络技术	3	3	5000		英语	否	
	53	工程造价	3	4	5000		英语	否	

高职(专科)普通批院校(外地)

理科

编 号	专 业	专业名称	学 制	计 划 数	收 费 标准	住 宿 标准 元/年	外 语 语 种	是 否 口 试	备 注
842		南通航运职业技术学院 院校简称:南通航职		6					办学点:南通
	51	港口与航道工程技术	3	2	5300		英语	否	
	52	港口机械与自动控制	3	2	5300		英语	否	
	53	船舶工程技术	3	2	5300		英语	否	
848		江南影视艺术职业学院 院校简称:江南影视		2					办学点:江苏无锡
	51	高速铁路客运乘务	3	2	14000		不限	否	
849		民办明达职业技术学院 院校简称:明达职院		3					办学点:江苏盐城射阳县
	51	会计	3	3	7800		不限	否	
851		江西航空职业技术学院 院校简称:江西航职		5					办学点:南昌青云谱区新溪桥东一路 219 号
	51	飞机电子设备维修	3	1	5000		英语	否	
	52	飞机机电设备维修	3	1	5000		英语	否	
	53	无人机应用技术	3	1	5000		英语	否	
	54	飞行器制造技术	3	1	5000		英语	否	维修方向
	55	机电一体化技术	3	1	5000		英语	否	智能控制技术方向
853		湖南高速铁路职业技术学院 院校简称:湖南高铁		8					办学点:湖南衡阳珠晖区三环东路南 9 号
	51	铁道交通运营管理	3	4	5060		不限	否	
	52	铁道工程技术	3	4	5060		不限	否	
855		哈尔滨医科大学 院校简称:哈医大		14					办学点:大庆
	51	康复治疗技术	3	2	6000		英语	否	
	52	医学影像技术	3	1	6000		英语	否	
	53	医学检验技术	3	2	6000		英语	否	
	54	药学	3	2	6000		英语	否	
	55	护理	3	2	6000		英语	否	
	56	临床医学	3	4	6000		英语	否	
	57	药品经营与管理	3	1	6000		英语	否	
860		河北对外经贸职业学院 院校简称:河北外职		4					办学点:秦皇岛
	51	旅游管理	3	4	5000		不限	否	
862		山东畜牧兽医职业学院 院校简称:山东畜牧		3					办学点:山东潍坊胜利东街 88 号
	51	宠物养护与驯导	3	2	5000		不限	否	
	52	畜牧兽医	3	1	5000		不限	否	
866		哈尔滨铁道职业技术学院 院校简称:哈铁职院		3					办学点:哈尔滨市平房区哈南十五路
	51	城市轨道交通工程技术	3	3	6000			否	外语语种为英语、俄语。更适合男生就业。
870		江西司法警官职业学院 院校简称:江西司法		5					办学点:南昌昌北开发区长青路 76 号
	51	社区矫正	3	1	5000		不限	否	
	52	司法警务	3	1	5000		不限	否	
	53	刑事执行	3	1	5000		不限	否	
	54	法律文秘	3	1	5000		不限	否	
	55	司法助理	3	1	5000		不限	否	

高职(专科)普通批院校(外地)

理科

编 号	专 业	专业名称	学 制	计 划 数	收 费 标准	住 宿 标准 元/年	外 语 语 种	是 否 口 试	备 注
878		湖北中医药高等专科学校 院校简称:湖中医专		10					办学点:校本部
	51	医疗设备应用技术	3	1	5000		不限	否	
	52	健康管理	3	1	5000		不限	否	
	53	医学检验技术	3	1	5000		不限	否	
	54	中药学	3	1	5000		不限	否	
	55	药学	3	1	5000		不限	否	
	56	护理	3	1	5000		不限	否	
	57	针灸推拿	3	1	5000		不限	否	
	58	中医学	3	1	5000		不限	否	
	59	口腔医学	3	1	5000		不限	否	
	60	临床医学	3	1	5000		不限	否	
879		四川工程职业技术学院 院校简称:川工职院		3					办学点:校本部
	51	物联网应用技术	3	1	4100		不限	否	
	52	数控技术	3	1	4100		不限	否	
	53	机械设计与制造	3	1	4100		不限	否	
886		华东交通大学 院校简称:华东交大		3					学费以2016年物价部门核定后的标准执行。 办学点:江西南昌昌北开发区。
	51	铁道信号自动控制	3	1	5000		英语	否	
	52	铁道工程技术	3	1	5000		英语	否	
	53	铁道机车	3	1	5000		英语	否	
887		天津生物工程职业技术学院 院校简称:天津生物		3					办学点:天津经济技术开发区西区南大街175号
	51	医疗器械维护与管理	3	1	5500		英语	否	
	52	制药设备应用技术	3	1	5500		英语	否	
	53	药品生产技术	3	1	5000		英语	否	生物药生产技术
889		西安铁路职业技术学院 院校简称:西安铁职		5					办学点:西安
	51	铁道信号自动控制	3	5	5500		不限	否	
891		天津医学高等专科学校 院校简称:津医高专		5					办学点:校本部
	51	康复治疗技术	3	1	5000		英语	否	
	52	医学美容技术	3	1	5500		英语	否	
	53	医学检验技术	3	1	5500		英语	否	
	54	护理	3	1	5000		英语	否	男生身高165cm(含)以上,女生身高160cm(含)以上
	55	针灸推拿	3	1	5000		英语	否	
894		中国民用航空飞行学院 院校简称:民航飞行		4					办学点:校本部
	51	飞机机电设备维修	3	2	4920		英语	否	只招男生。无色盲、色弱。
	52	民航安全技术管理	3	1	4920		英语	否	民航安检。男生身高170cm(含)以上、女生身高160cm(含)以上,无残疾,无色盲、色弱,无口吃,无重听,矫正视力达到1.0以上。
	53	飞行器制造技术	3	1	4920		英语	否	直升机维修。只招男生。无色盲、色弱。

高职(专科)普通批院校(外地)

理科

编 码	专 业	专业名称	学 制	计 划 数	收 费 标 准	住 宿 标 准 元/年	外 语 语 种	是 否 口 试	备 注
895		郑州铁路职业技术学院 院校简称:郑州铁职		3					办学点:郑州幸福路2号
	51	工程造价	3	3	3600		英语	否	
897		重庆城市管理职业学院 院校简称:重庆城管		1					办学点:重庆沙坪坝区虎溪大学城南二路151号
	51	社会工作	3	1	6200		不限	否	
907		江西财经职业学院 院校简称:江西财职		2					办学点:江西九江
	51	会计	3	2	5000		不限	否	
912		黑龙江建筑职业技术学院 院校简称:黑建职院		20					办学点:哈尔滨
	51	旅游管理	3	1	6000		不限	否	
	52	道路桥梁工程技术	3	1	6000		不限	否	
	53	电气自动化技术	3	1	6000		不限	否	电气工程技术方向
	54	数控技术	3	1	6000		不限	否	
	55	房地产经营与管理	3	1	6000		不限	否	
	56	给排水工程技术	3	1	6000		不限	否	
	57	建设工程监理	3	1	6000		不限	否	
	58	建筑经济管理	3	1	6000		不限	否	
	59	建筑电气工程技术	3	1	6000		不限	否	
	60	建筑电气工程技术	3	1	6000		不限	否	消防及电气设计方向
	61	建筑电气工程技术	3	1	6000		不限	否	电气设备安装及自动化方向
	62	供热通风与空调工程技术	3	1	6000		不限	否	
	63	供热通风与空调工程技术	3	1	6000		不限	否	建筑水电技术方向
	64	供热通风与空调工程技术	3	1	6000		不限	否	通风空调与制冷技术方向
	65	建筑钢结构工程技术	3	1	6000		不限	否	
	66	建筑工程技术	3	1	6000		不限	否	
	67	建筑装饰工程技术	3	1	9000		不限	否	
	68	建筑设计	3	1	6000		不限	否	
	69	建筑材料工程技术	3	1	6000		不限	否	混凝土生产技术方向
	70	环境工程技术	3	1	6000		不限	否	
914		大庆医学高等专科学校 院校简称:大庆医专		4					办学点:大庆
	51	医学营养	3	1	5500		英语	否	
	52	康复治疗技术	3	2	5500		英语	否	
	53	药学	3	1	5500		英语	否	
915		江苏建康职业学院 院校简称:江苏建康		4					
	51	医疗设备应用技术	3	2	6200		不限	否	
	52	中药学	3	2	6200		不限	否	
919		常州信息职业技术学院 院校简称:常州信息		3					办学点:常州科教城鸣新中路22号
	51	软件技术	3	3	7100		不限	否	嵌入式培养
922		太湖创意职业技术学院 院校简称:太湖创意		2					办学点:无锡
	51	国际经济与贸易	3	2	12000		不限	否	

高职(专科)普通批院校(外地)

理科

编 码	专 业	专业名称	学 制	计划 数	收费 标准	住宿标准 元/年	外语 语种	是否 口试	备 注
926		齐鲁医药学院 院校简称:齐鲁医药		12	待定				办学点:山东淄博博山区
	51	医学美容技术	3	2			不限	否	
	52	医学影像技术	3	2			不限	否	
	53	医学检验技术	3	2			不限	否	
	54	护理	3	2			不限	否	
	55	针灸推拿	3	2			不限	否	
	56	口腔医学	3	1			不限	否	
	57	临床医学	3	1			不限	否	
933		西安电力高等专科学校 院校简称:西安电专		2					办学点:校本部
	51	高压输配电线路施工运行与维护	3	2	5500		不限	否	
934		日照职业技术学院 院校简称:日照职院		2					办学点:校本部
	51	电子商务	3	1	4800		不限	否	
	52	工业机器人技术	3	1	5000		不限	否	
935		湖南铁道职业技术学院 院校简称:湖南铁职		10					办学点:校本部
	51	城市轨道交通机电技术	3	8	7800		不限	否	男生身高 170cm(含)以上、女生身高 160cm(含)以上,无色盲、色弱,无听力障碍。
	52	数控技术	3	2	5060		不限	否	
937		保险职业学院 院校简称:保险职院		1					办学点:湖南长沙天心区中豹塘路 196 号
	51	经济贸易类	2	1	17600		不限	否	中外合作办学。国际商务。
966		武汉外语外事职业学院 院校简称:武汉外职		2					办学点:武汉东湖生态旅游风景管理区黄家大湾特 1 号
	51	会计	3	2	6000		英语	否	
969		南京铁道职业技术学院 院校简称:南京铁职		27					双眼矫正视力 4.8,无色盲、色弱。办学点:江苏南京浦口区珍珠南路 65 号。
	51	动车组检修技术	3	5	5300		不限	否	
	52	铁道交通运营管理	3	2	5300		不限	否	
	53	铁道车辆	3	5	5300		不限	否	
	54	铁道机车	3	10	5300		不限	否	
	55	铁道信号自动控制	3	5	5300		不限	否	
975		石家庄铁路职业技术学院 院校简称:石铁职院		10					办学点:石家庄学府路 41 号
	51	铁道工程技术	3	5	5000		不限	否	
	52	机电一体化技术	3	5	5000		不限	否	
979		河北外国语学院 院校简称:冀外国语		3					办学点:石家庄
	51	应用外语	3	1	7900		不限	否	葡萄牙语方向
	52	应用西班牙语	3	1	7900		不限	否	
	53	商务英语	3	1	6500		不限	否	
984		嵩山少林武术职业学院 院校简称:少林武职		12					办学点:校本部
	51	体育保健与康复	3	4	5800		不限	否	
	52	民族传统体育	3	4	5800		不限	否	
	53	旅游管理	3	4	5800		不限	否	

高职(专科)普通批院校(外地)

理科

编 号	专 业	专业名称	学 制	计 划 数	收 费 标准	住 宿 标准 元/年	外 语 语种	是 否 口 试	备 注
985		武汉交通职业学院 院校简称:武汉交职		8					办学点:校本部
	51	汽车营销与服务	3	2	5000		不限	否	
	52	汽车检测与维修技术	3	6	5000		不限	否	
986		湖北水利水电职业技术学院 院校简称:湖北水利		5					办学点:校本部
	51	电气自动化技术	3	5	5000		不限	否	
987		苏州高博软件技术职业学院 院校简称:苏州高博		35					办学点: 52 专业在江苏苏州独墅湖科教创新区林泉街 567 号, 其他专业在高新区科技城青山路 5 号
	51	互联网金融	3	5	12000		不限	否	互联网+P2P
	52	计算机类	3	5	25000		英语	否	中外合作办学。软件技术。
	53	移动互联应用技术	3	5	14000		不限	否	含 Android 应用开发、苹果 iOS 应用开发
	54	城市轨道交通运营管理	3	5	14000		不限	否	含站务、乘务、信号
	55	工业机器人技术	3	5	13000		不限	否	
	56	工程造价	3	5	12000		不限	否	含建筑工程造价、市政工程造价、园林工程造价
	57	建筑设计	3	5	13000		不限	否	含建筑室内外装饰设计、风景园林设计
988		南昌理工学院 院校简称:南昌理工		3					办学点:校本部
	51	工商企业管理	3	1	8560		英语	否	
	52	证券与期货	3	1	8560		英语	否	
	53	工程造价	3	1	8960		英语	否	
989		河北环境工程学院 院校简称:河北环境		15					办学点:河北秦皇岛北戴河
	51	国际贸易实务	3	5	5000		不限	否	
	52	物联网应用技术	3	5	5000		不限	否	
	53	环境工程技术	3	5	5000		不限	否	
990		郑州科技学院 院校简称:郑州科技		20					办学点:郑州
	51	会计	3	5	8000		英语	否	
	52	应用电子技术	3	5	8500		英语	否	
	53	汽车检测与维修技术	3	5	8500		英语	否	
	54	机械制造与自动化	3	5	8500		英语	否	
995		天津城市建设管理职业技术学院 院校简称:天津城管		2					办学点:天津北辰区龙泉道 2889 号
	51	会计	3	2	5000		英语	否	

艺术、体育类

(文科)

艺术类本科第一批院校(本市)

文科

编 码	专 业	专业名称	招收 科目组	学 制	计划 数	收费 标准	住宿标准 元/年	外语 语种	是否 口试	备 注
A02	01	上海交通大学 院校简称:上海交大 视觉传达设计	123	4	10 10	10000	1200	不限	否	须参加省级招办组织的专业考试
A03	01	同济大学 院校简称:同济大学 设计学类	123	4		10000	600-1200	不限	否	含视觉传达设计、环境设计、产品设计专业。文理共招 13 名。
	02	动画	123	4		10000	600-1200	不限	否	文理共招 10 名
	03	广播电视编导	123	4		10000	600-1200	不限	否	文理共招 13 名
	04	音乐表演	123	4		10000	600-1200	不限	否	声乐方向。美声唱法。文理共招 1 名。
	05	音乐表演	123	4		10000	600-1200	不限	否	钢琴方向。文理共招 1 名。
	06	音乐表演	123	4		10000	600-1200	不限	否	弦乐方向。器乐品种:小提琴、中提琴、大提琴、低音提琴。文理共招 2 名。
	07	音乐表演	123	4		10000	600-1200	不限	否	管乐方向。器乐品种:长笛、单簧管、双簧管、大管、圆号。文理共招 2 名。
	08	表演	123	4		10000	600-1200	不限	否	影视剧表演方向。文理共招 4 名。
A04	01	华东师范大学 院校简称:华东师大 美术学类	123	4		10000	1200	不限	否	须市美术类统考合格。英语高考成绩 70 分(含)以上。文理共招 16 名。含绘画、雕塑、美术学(美术教育)3 个专业。
	02	设计学类	123	4		10000	800-1200	不限	否	须市美术类统考合格。英语高考成绩 70 分(含)以上。文理共招 40 名。含视觉传达设计、环境设计、产品设计、公共艺术 4 个专业。
	03	广播电视编导	123	4	2	10000	1200	不限	否	须市编导类统考合格
	04	播音与主持艺术	123	4		10000	1200	不限	否	须专业校考合格。全国文理共招 26 名。
	05	音乐学	123	4		10000	1200	不限	否	钢琴声乐方向。须市音乐类统考合格。文理共招 2 名。
	06	音乐学	123	4		10000	1200	不限	否	钢琴方向。须校加试合格,市音乐类统考合格。全国文理共招 4 名。
	07	音乐学	123	4		10000	1200	不限	否	声乐方向。须校加试合格,市音乐类统考合格。全国文理共招 6 名。
	08	音乐学	123	4		10000	1200	不限	否	管弦乐方向。须校加试合格,市音乐类统考合格。全国文理共招 26 名。
A05	01	华东理工大学 院校简称:华东理工 视觉传达设计	123	4		10000		英语	否	住宿标准:奉贤校区(900-1100 元/年),徐汇校区(500-1200 元/年)。无色盲、色弱。文理共招 10 名
	02	环境设计	123	4		10000		英语	否	文理共招 10 名
	03	产品设计	123	4		10000		英语	否	文理共招 10 名
	04	数字媒体艺术	123	4		10000		英语	否	文理共招 10 名
A06	01	东华大学 院校简称:东华大学 视觉传达设计	123	4		10000	1200	不限	否	文理共招 7 名
	02	环境设计	123	4		10000	1200	不限	否	文理共招 8 名
	03	产品设计	123	4		10000	1200	不限	否	生活用品设计与时尚产品设计方向。文理共招 7 名。
	04	服装与服饰设计	123	4		10000	1200	不限	否	含服装艺术设计、纺织品艺术设计方向。文理共招 24 名。

注:考生必须按规定持有相关专业考试合格证或符合相关专业的报考要求(详见学校招生简章),方可填报相应的艺术类专业。

艺术类本科第一批院校(本市)

文科

编 码	专 业	专业名称	招收 科目组	学 制	计划 数	收费 标准	住宿标准 元/年	外语 语种	是否 口试	备 注
	05	设计学类(中外合作办学)	123	4		30000	1200		否	外语语种为英语、日语。服装与服饰设计专业(中日合作)。文理共招 10 名。在日本学习期间费用另计。
	06	数字媒体艺术	123	4		10000	1200	不限	否	文理共招 5 名
	07	艺术与科技	123	4		10000	1200	不限	否	文理共招 5 名
	08	表演	123	4		10000	1200	不限	否	服装表演方向。全国文理共招 25 名。
	09	表演	123	4		10000	1200	不限	否	影视戏剧方向。全国文理共招 30 名。
	10	设计学类(中外合作办学)	123	4		30000	1200	英语	否	环境设计专业(中英合作)。文理共招 3 名。
	11	设计学类(中外合作办学)	123	4		30000	1200	英语	否	服装与服饰设计专业(中英合作)。文理共招 3 名。
A09		上海海事大学 院校简称:上海海事			12					
	01	视觉传达设计	123	4	12	10000	1200	不限	否	
A10		上海理工大学 院校简称:上海理工								
	01	产品设计	123	4		10000	≤1200	不限	否	文理共招 40 名
	02	视觉传达设计	123	4		10000	≤1200	不限	否	文理共招 40 名。含视觉传达设计、印刷美术设计方向。
	03	环境设计	123	4		10000	≤1200	不限	否	文理共招 40 名。含环境设计、公共艺术方向。
	04	动画	123	4		10000	≤1200	不限	否	文理共招 40 名
A16		上海戏剧学院 院校简称:上海戏剧								全部走读。入学后外语教学语种为英语。
	01	表演	123	4		10000		不限	否	戏剧影视方向。全国文理共招 30 名。
	02	表演	123	4		10000		不限	否	音乐剧方向。全国文理共招 20 名。
	03	戏剧影视导演	123	4		10000		不限	否	全国文理共招 18 名
	04	戏剧影视文学	123	4		10000		不限	否	全国文理共招 25 名
	05	戏剧影视文学	123	4		10000		不限	否	教育戏剧方向。全国文理共招 15 名。
	06	戏剧影视美术设计	123	4		10000		不限	否	舞台设计方向。全国文理共招 15 名。
	07	戏剧影视美术设计	123	4		10000		不限	否	灯光设计方向。全国文理共招 15 名。
	08	戏剧影视美术设计	123	4		10000		不限	否	服装与化妆设计方向。全国文理共招 20 名。
	09	绘画	123	4		10000		不限	否	全国文理共招 10 名
	10	视觉传达设计	123	4		10000		不限	否	全国文理共招 18 名
	11	播音与主持艺术	123	4		10000		不限	否	全国文理共招 20 名
	12	广播电视编导	123	4		10000		不限	否	全国文理共招 20 名
	13	影视摄影与制作	123	4		10000		不限	否	全国文理共招 20 名
	14	表演	123	4				不限	否	京剧方向。全国文理共招 20 名。免学费。
	15	表演	123	4		10000		不限	否	木偶方向。全国文理共招 25 名。
	16	表演	123	4				不限	否	戏曲音乐方向。全国文理共招 22 名。免学费。
	17	戏剧影视导演	123	4		10000		不限	否	戏曲方向。全国文理共招 14 名。
	18	作曲与作曲技术理论	123	4		10000		不限	否	戏剧戏曲音乐设计与制作方向。全国文理共招 12 名。
	19	舞蹈表演	123	4		10000		不限	否	芭蕾舞方向。全国文理共招 23 名。
	20	舞蹈表演	123	4		10000		不限	否	中国舞方向。全国文理共招 50 名。
	21	舞蹈编导	123	4		10000		不限	否	全国文理共招 12 名

注:考生必须按规定持有相关专业考试合格证或符合相关专业的报考要求(详见学校招生简章),方可填报相应的艺术类专业。

艺术类本科第一批院校(本市)

文科

编 号	专 业	专业名称	招收 科目组	学 制	计划 数	收费 标准	住宿标准 元/年	外语 语种	是否 口试	备 注
A18		上海音乐学院 院校简称:上海音乐								须校考合格。本市生源(除郊区以外)一律走读。
	01	音乐学	123	5		10000	1200	英语	否	全国文理共招 12 名
	02	音乐学	123	4		10000	1200	英语	否	音乐教育方向。全国文理共招 25 名。
	03	音乐学	123	4		10000	1200	英语	否	音乐治疗方向。全国文理共招 5 名。
	04	音乐学	123	4		10000	1200	英语	否	乐器修造艺术方向。全国文理共招 2 名。
	05	作曲与作曲技术理论	123	5		10000	1200	英语	否	作曲方向。全国文理共招 11 名。
	06	作曲与作曲技术理论	123	5		10000	1200	英语	否	民族音乐作曲方向。全国文理共招 5 名。
	07	作曲与作曲技术理论	123	4		10000	1200	英语	否	视唱练耳方向。全国文理共招 2 名。
	08	音乐表演	123	5		10000	1200	英语	否	指挥方向。全国文理共招 5 名。
	09	音乐表演	123	5		10000	1200	英语	否	歌剧音乐指导方向。全国文理共招 2 名。
	10	音乐表演	123	5		10000	1200	英语	否	声乐演唱方向。全国文理共招 32 名。
	11	音乐表演	123	4		10000	1200	英语	否	钢琴演奏方向。全国文理共招 20 名。
	12	音乐表演	123	4		10000	1200	英语	否	现代器乐演奏方向。全国文理共招 19 名。
	13	音乐表演	123	4		10000	1200	英语	否	打击乐演奏方向。全国文理共招 7 名。
	14	音乐表演	123	4		10000	1200	英语	否	管弦乐器演奏方向。全国文理共招 68 名。
	15	音乐表演	123	4		10000	1200	英语	否	中国乐器演奏方向。全国文理共招 35 名。
	16	音乐表演	123	4		10000	1200	英语	否	音乐戏剧表演方向。全国文理共招 20 名。
	17	录音艺术	123	4		10000	1200	英语	否	音乐设计与制作方向。全国文理共招 15 名。
	18	数字媒体艺术	123	4		10000	1200	英语	否	全国文理共招 10 名
	19	戏剧与影视学类	123	4		30000	1200	英语	否	中外合作。录音艺术(多媒体艺术设计方向)。全国文理共招 40 名。
	20	戏剧与影视学类	123	4		30000	1200	英语	否	中外合作。录音艺术(音乐与传媒方向)。全国文理共招 10 名。
A19		上海大学 院校简称:上海大学								报考 01-06 专业要求市美术与设计学类统考成绩 300 分(含)以上
	01	绘画	123	4		10000	1200	不限	否	国画方向。文理共招 11 名。无色盲、色弱。
	02	绘画	123	4		10000	1200	不限	否	油画方向。文理共招 14 名。无色盲、色弱。
	03	绘画	123	4		10000	1200	不限	否	版画方向。文理共招 10 名。无色盲、色弱。
	04	雕塑	123	5		10000	1200	不限	否	文理共招 10 名。无色盲。
	05	视觉传达设计	123	4		10000	1200	不限	否	文理共招 42 名。无色盲、色弱。
	06	环境设计	123	4		10000	1200	不限	否	文理共招 38 名。无色盲、色弱。
	07	美术学	123	4		10000	1200	不限	否	文理共招 6 名。无色盲、色弱。
	08	广播电视编导	123	4		10000	1200	不限	否	文理共招 40 名。无色盲、色弱。
	09	艺术与科技	123	4		10000	1200	不限	否	文理共招 10 名。无色盲、色弱。
	10	数字媒体艺术	123	4		10000	1200	不限	否	含数字媒体艺术、动画专业。从二年级起学生可根据个人意愿和学院教学部意见择定数字媒体艺术专业或动画专业。文理共招 50 名。无色盲、色弱。
	11	音乐学	123	4		10000	1200	不限	否	文理共招 15 名。
A23		上海师范大学 院校简称:上海师大								就读地址:01、02 专业在奉贤校区, 其他专业在徐汇校区
	01	戏剧影视文学	123	4		10000	500-1200	不限	否	文理共招 30 名。市编导类统考合格。
	02	摄影	123	4		10000	500-1200	不限	否	文理共招 10 名。市美术与设计学类统考本科合格。无色盲。
	03	音乐学(师范)	123	4		10000	500-1200	不限	否	文理共招 45 名。市音乐学类统考合格。校划定资格线。合格名单可在 ssdzsb.shnu.edu.cn 上查询。

注: 考生必须按规定持有相关专业考试合格证或符合相关专业的报考要求(详见学校招生简章), 方可填报相应的艺术类专业。

艺术类本科第一批院校(本市)

文科

编 号	专 业	专业名称	招收 科目组	学 制	计划 数	收费 标准	住宿标准 元/年	外语 语种	是否 口试	备 注
	04	音乐表演	123	4		10000	500-1200	不限	否	文理共招 25 名。市音乐学类统考合格。校划定资格线。合格名单可在 ssdzb.shnu.edu.cn 上查询。
	05	音乐与舞蹈学类	123	4		30000	500-1200	不限	否	中俄合作。音乐表演专业。文理共招 15 名。市音乐学类统考合格。校划定资格线。合格名单可在 ssdzb.shnu.edu.cn 上查询。
	06	录音艺术	123	4		10000	500-1200	不限	否	文理共招 8 名。市音乐学类统考合格。校划定资格线。合格名单可在 ssdzb.shnu.edu.cn 上查询。
	07	舞蹈学	123	4		10000	500-1200	不限	否	文理共招 6 名。校专业加试合格。
	08	美术学(师范)	123	4		10000	500-1200	不限	否	文理共招 30 名。市美术与设计学类统考本科合格。无色盲。
	09	设计学类	123	4		10000	500-1200	不限	否	文理共招 40 名。含视觉传达设计、环境设计、产品设计专业。市美术与设计学类统考本科合格。无色盲。
	10	中国画	123	4		10000	500-1200	不限	否	文理共招 4 名。市美术与设计学类统考本科合格。无色盲。
	11	雕塑	123	4		10000	500-1200	不限	否	文理共招 4 名。市美术与设计学类统考本科合格。无色盲。
	12	绘画	123	4		10000	500-1200	不限	否	油画、版画方向。文理共招 10 名。市美术与设计学类统考本科合格。无色盲。
	13	表演	123	4		10000	500-1200	不限	否	文理共招 3 名。市表演类统考本科合格。
	14	播音与主持艺术	123	4		10000	500-1200	不限	否	文理共招 2 名。校专业加试合格。
	15	动画	123	4		10000	500-1200	不限	否	文理共招 24 名。市美术与设计学类统考本科合格。无色盲。
	16	广播电视编导	123	4		10000	500-1200	不限	否	文理共招 25 名。市编导类统考合格。无色盲。
A25		上海体育学院 院校简称:上海体院								按校考成绩排序, 择优录取
	01	舞蹈编导	123	4		10000	1200	不限	否	文理共招 3 名。体育舞蹈方向。
	02	表演	123	4		10000	1200	不限	否	文理共招 1 名。武术表演方向。
	03	播音与主持艺术	123	4		10000	1200	不限	否	文理共招 5 名。体育方向。
A70		上海视觉艺术学院 院校简称:上海视觉								
	01	视觉传达设计	123	4		38000	1400	不限	否	文理共招 16 名。市美术与设计学类统考本科成绩合格, 按综合成绩统一排序, 外语高考成绩 60 分(含)以上。
	02	环境设计	123	4		38000	1400	不限	否	文理共招 16 名。市美术与设计学类统考本科成绩合格, 按综合成绩统一排序, 外语高考成绩 60 分(含)以上。
	03	动画	123	4		38000	1400	不限	否	文理共招 8 名。市美术与设计学类统考本科成绩合格, 按综合成绩统一排序, 外语高考成绩 60 分(含)以上。
	04	艺术与科技	123	4		38000	1400	不限	否	文理共招 16 名。市美术与设计学类统考本科成绩合格, 按综合成绩统一排序, 外语高考成绩 60 分(含)以上。
	05	服装与服饰设计	123	4		38000	1400	不限	否	文理共招 30 名。市美术与设计学类统考本科成绩合格, 按综合成绩统一排序, 外语高考成绩 60 分(含)以上。

注: 考生必须按规定持有相关专业考试合格证或符合相关专业的报考要求(详见学校招生简章), 方可填报相应的艺术类专业。

艺术类本科第一批院校(本市)

文科

编 码	专 业	专业名称	招收 科目组	学 制	计划 数	收费 标准	住宿标准 元/年	外语 语种	是否 口试	备 注
06	工艺美术		123	4		38000	1400	不限	否	文理共招 20 名。市美术与设计学类统考本科成绩合格,按综合成绩统一排序,外语高考成绩 60 分(含)以上。
07	绘画		123	4		38000	1400	不限	否	文理共招 22 名。市美术与设计学类统考本科成绩合格,按专业成绩从高到低择优录取,外语高考成绩 60 分(含)以上。
08	雕塑		123	4		38000	1400	不限	否	文理共招 6 名。市美术与设计学类统考本科成绩合格,按专业成绩从高到低择优录取,外语高考成绩 60 分(含)以上。
09	公共艺术		123	4		38000	1400	不限	否	文理共招 8 名。市美术与设计学类统考本科成绩合格,按专业成绩从高到低择优录取,外语高考成绩 60 分(含)以上。
10	数字媒体艺术		123	4		38000	1400	不限	否	文理共招 8 名。市美术与设计学类统考本科成绩合格,按综合成绩统一排序,外语高考成绩 60 分(含)以上。
11	产品设计		123	4		38000	1400	不限	否	战略设计与创新方向。全国文理共招 16 名。市美术与设计学类统考本科成绩合格,按专业校考成绩从高到低择优录取,高考文化分达学校划定的资格线。外语高考成绩 60 分(含)以上。
12	产品设计		123	4		38000	1400	不限	否	可持续家具设计方向。全国文理共招 30 名。市美术与设计学类统考本科成绩合格,按专业校考成绩从高到低择优录取,高考文化分达学校划定的资格线。外语高考成绩 60 分(含)以上。
13	广播电视编导		123	4		38000	1400	不限	否	全国文理共招 75 名。按照合成分(专业校考成绩×50%+高考文化成绩×50%)从高到低排序录取。专业校考成绩合格。
14	播音与主持艺术		123	4		38000	1400	不限	否	全国文理共招 30 名。按专业校考成绩从高到低择优录取。语文高考成绩 90 分(含)以上。录取时男女生分别排序。
15	摄影		123	4		38000	1400	不限	否	全国文理共招 52 名。按照合成分(专业校考成绩×50%+高考文化成绩×50%)从高到低排序录取。相关专业统考成绩合格。外语高考成绩 60 分(含)以上。
16	表演		123	4		38000	1400	不限	否	时尚表演与推广方向。全国文理共招 25 名。专业校考成绩合格,按照学校专业校考成绩从高到低择优录取。只招女生。
17	表演		123	4		38000	1400	不限	否	影视与话剧表演方向。全国文理共招 30 名。专业校考成绩合格,按照学校专业校考成绩从高到低择优录取。录取时男女生分别排序。
18	表演		123	4		38000	1400	不限	否	音乐剧表演方向。全国文理共招 25 名。专业校考成绩合格,按照学校专业校考成绩从高到低择优录取。录取时男女生分别排序。

注:考生必须按规定持有相关专业考试合格证或符合相关专业的报考要求(详见学校招生简章),方可填报相应的艺术类专业。

艺术类本科第一批院校(外地)

文科

编 码	专 业	专业名称	招收 科目组	学 制	计划 数	收费 标准	住宿标准 元/年	外语 语种	是否 口试	备 注
B01		中央戏剧学院 院校简称:中央戏剧								全国统招, 详见院校招生章程
	01	表演	123	4		10000	900	不限	否	话剧影视表演
	02	戏剧影视导演	123	5		10000	900	不限	否	戏剧影视导演
	03	表演	123	4		10000	900	不限	否	话剧影视表演双学位班
	04	戏剧影视美术设计	123	5		10000	900	不限	否	舞台设计
	05	戏剧影视美术设计	123	4		10000	900	不限	否	舞台绘景
	06	戏剧影视美术设计	123	4		10000	900	不限	否	舞台灯光
	07	戏剧影视美术设计	123	4		10000	900	不限	否	舞台化妆
	08	戏剧影视美术设计	123	4		10000	900	不限	否	舞台服装
	09	戏剧影视美术设计	123	4		10000	900	不限	否	演艺影像设计
	10	戏剧影视文学	123	5		8000	900	不限	否	戏剧创作
	11	戏剧影视文学	123	4		8000	900	不限	否	电视剧创作
	12	戏剧学	123	4		8000	900	不限	否	戏剧史论与批评
	13	表演	123	4		10000	900	不限	否	音乐剧表演
	14	表演	123	4		免学费	900	不限	否	京剧表演
	15	表演	123	4		免学费	900	不限	否	京剧音乐伴奏
	16	表演	123	5		10000	900	不限	否	歌剧表演
	17	表演	123	5		10000	900	不限	否	舞剧表演
	18	戏剧影视导演	123	4		10000	900	不限	否	戏剧教育
	19	戏剧影视导演	123	4		10000	900	不限	否	演出制作
	20	戏剧影视导演	123	5		10000	900	不限	否	影视编导
	21	戏剧影视导演	123	4		10000	900	不限	否	影视制片
	22	播音与主持艺术	123	4		10000	900	不限	否	广播电视节目主持
B02		中央美术学院 院校简称:中央美院								全国统招, 详见院校招生章程。办学点:03 专业在河北三河燕郊经济技术开发区燕顺路 18 号, 02 专业在北京顺义区后沙峪镇裕民大街 1 号, 其他专业在朝阳区花家地南街 8 号。
	01	设计学类	123	4		15000		英语	否	艺术设计方向
	02	设计学类	123	4		15000		英语	否	城市艺术设计方向
	03	设计学类	123	4		15000		英语	否	家居产品设计方向
	04	中国画	123	4		15000		英语	否	
	05	书法学	123	4		15000		英语	否	
	06	美术学类	123	4		15000		英语	否	造型艺术方向
	07	美术学类	123	4		8000		英语	否	美术史论方向
	08	艺术学理论类	123	4		8000		英语	否	
	09	建筑类	123	5		15000		英语	否	
	10	实验艺术	123	4		15000		英语	否	
B04		中国音乐学院 院校简称:中国音乐								全国统招, 详见院校招生章程。办学点:北京。
	01	作曲与作曲技术理论	123	5		8000		不限	否	作曲与作曲技术理论
	02	音乐学	123	5		8000		不限	否	音乐学理论
	03	音乐学	123	4		8000		不限	否	含音乐声学、乐器学、录音与扩声
	04	音乐学	123	5		8000		不限	否	电子音乐制作
	05	音乐学	123	4		8000		不限	否	音乐教育

注: 考生必须按规定持有相关专业考试合格证或符合相关专业的报考要求(详见学校招生简章), 方可填报相应的艺术类专业。

艺术类本科第一批院校(外地)

文科

编 码	专 业	专业名称	招收 科目组	学 制	计划 数	收费 标准	住宿标准 元/年	外语 语种	是否 口试	备 注
	06	音乐学	123	4		8000		不限	否	艺术管理
	07	音乐表演	123	5		10000		不限	否	演唱(民族唱法)
	08	音乐表演	123	5		10000		不限	否	演唱(美声唱法)
	09	音乐表演	123	4		10000		不限	否	中国乐器演奏
	10	音乐表演	123	4		10000		不限	否	钢琴
	11	音乐表演	123	4		10000		不限	否	电子管风琴
	12	音乐表演	123	4		10000		不限	否	管弦乐器演奏
	13	音乐表演	123	5		10000		不限	否	合唱指挥
	14	音乐表演	123	5		10000		不限	否	乐队指挥
B05		北京电影学院 院校简称:北京电影								全国统招, 详见院校招生章程。办学点: 校本部。
	01	摄影	123	4		10000		不限	否	图片摄影
	02	摄影	123	4		10000		不限	否	商业摄影
	03	摄影	123	4		10000		不限	否	媒体影像制作
	04	影视摄影与制作	123	4		10000		不限	否	
	05	影视摄影与制作	123	4		10000		不限	否	数字电影技术
	06	动画	123	4		10000		不限	否	
	07	录音艺术	123	4		10000		不限	否	电影录音
	08	录音艺术	123	4		10000		不限	否	音乐制作
	09	录音艺术	123	4		10000		不限	否	游戏声音
	10	戏剧影视美术设计	123	4		10000		不限	否	美术设计
	11	戏剧影视美术设计	123	4		10000		不限	否	特技设计
	12	戏剧影视美术设计	123	4		10000		不限	否	人物造型
	13	戏剧影视美术设计	123	4		10000		不限	否	虚拟空间
	14	戏剧影视美术设计	123	4		10000		不限	否	新媒体
	15	戏剧影视导演	123	4		10000		不限	否	电影导演
	16	戏剧影视导演	123	4		10000		不限	否	广告导演
	17	戏剧影视文学	123	4		8000		不限	否	创意策划
	18	戏剧影视文学	123	4		8000		不限	否	剧作
	19	戏剧影视文学	123	4		8000		不限	否	动漫策划
	20	电影学	123	4		8000		不限	否	制片与市场
	21	电影学	123	4		8000		不限	否	
	22	表演	123	4		10000		不限	否	
B06		北京舞蹈学院 院校简称:北京舞蹈								全国统招, 详见院校招生章程。办学点: 校本部。
	01	戏剧影视美术设计	123	4		10000		英语	否	舞台美术设计
	02	戏剧影视美术设计	123	4		10000		英语	否	舞台服装与化装设计
	03	戏剧影视美术设计	123	4		10000		英语	否	舞台灯光设计
	04	戏剧影视美术设计	123	4		10000		英语	否	舞台设计绘景
	05	舞蹈编导	123	4		15000		英语	否	舞蹈编导
	06	舞蹈学	123	4		10000		英语	否	舞蹈研究
	07	舞蹈学	123	4		10000		英语	否	艺术管理
	08	舞蹈表演	123	4		15000		英语	否	中国古典舞
	09	舞蹈表演	123	4		15000		英语	否	中国民族民间舞
	10	舞蹈表演	123	4		15000		英语	否	芭蕾舞
	11	舞蹈表演	123	4		15000		英语	否	音乐剧

注: 考生必须按规定持有相关专业考试合格证或符合相关专业的报考要求(详见学校招生简章), 方可填报相应的艺术类专业。

艺术类本科第一批院校(外地)

文科

编 码	专 业	专业名称	招收 科目组	学 制	计划 数	收费 标准	住宿标准 元/年	外语 语种	是否 口试	备 注
	12	舞蹈表演	123	4		15000		英语	否	国际标准舞
	13	舞蹈表演	123	4		15000		英语	否	现代舞
	14	舞蹈表演	123	4		15000		英语	否	舞蹈教育
B07		中国戏曲学院 院校简称:中国戏曲								全国统招, 详见院校招生章程。办学点: 校本部。
	01	音乐学	123	4		8000		不限	否	
	02	音乐表演	123	4		10000		不限	否	民族器乐
	03	数字媒体艺术	123	4		10000		不限	否	
	04	服装与服饰设计	123	4		10000		不限	否	戏曲服装设计
	05	视觉传达设计	123	4		10000		不限	否	
	06	绘画	123	4		10000		不限	否	
	07	动画	123	4		10000		不限	否	
	08	戏剧影视美术设计	123	4		10000		不限	否	戏曲舞台设计
	09	戏剧影视美术设计	123	4		10000		不限	否	舞台灯光设计
	10	戏剧影视美术设计	123	4		10000		不限	否	化妆造型设计
	11	戏剧影视导演	123	4		10000		不限	否	戏曲导演
	12	戏剧影视导演	123	4		10000		不限	否	戏曲影视导演
	13	戏剧影视文学	123	4		8000		不限	否	戏曲文学
	14	戏剧影视文学	123	4		8000		不限	否	国际文化交流
	15	表演	123	4				不限	否	京剧器乐
	16	表演	123	4				不限	否	京剧表演
	17	表演	123	4		10000		不限	否	戏曲舞蹈
	18	表演	123	4		10000		不限	否	戏曲形体教育
	19	表演	123	4				不限	否	昆曲表演
	20	表演	123	4				不限	否	多剧种表演
	21	表演	123	4				不限	否	昆曲器乐
	22	表演	123	4				不限	否	多剧种器乐
	23	表演	123	4		10000		不限	否	影视表演
	24	作曲与作曲技术理论	123	5				不限	否	戏曲作曲
	25	作曲与作曲技术理论	123	4		8000		不限	否	音乐制作
B09		天津美术学院 院校简称:天津美院								全国统招, 详见院校招生章程。办学 点:01 专业在天津河北区志成道 7 号, 03 专业在天纬路 4 号, 02、04、05 专 业在天纬路 4 号或志成道 7 号。
	01	设计学类	123	4		39000		英语	否	中外合作办学。数字媒体艺术。
	02	设计学类	123	4		12000		英语	否	含设计类 11 个专业方向
	03	书法学	123	4		15000		英语	否	书法学
	04	美术学类	123	4		15000		英语	否	含绘画类 8 个专业方向。雕塑学制 5 年。
	05	美术学类	123	4		10000		英语	否	含史论类 3 个专业方向
B10		鲁迅美术学院 院校简称:鲁迅美院								全国统招, 详见院校招生章程。办学 点:01-11 专业在沈阳校区, 其他专业在 大连校区。
	01	书法学	123	4		14000		不限	否	
	02	中国画	123	4		14000		不限	否	
	03	绘画	123	4		14000		不限	否	
	04	摄影	123	4		13000		不限	否	

注: 考生必须按规定持有相关专业考试合格证或符合相关专业的报考要求(详见学校招生简章), 方可填报相应的艺术类专业。

艺术类本科第一批院校(外地)

文科

编 号	专 业	专业名称	招收 科目组	学 制	计划 数	收费 标准	住宿标准 元/年	外语 语种	是否 口试	备 注	
	05	影视摄影与制作	123	4		13000		不限	否	中日合作办学	
	06	美术学	123	4		8000		不限	否		
	07	雕塑	123	5		14000		不限	否		
	08	动画	123	4		14000		不限	否		
	09	环境设计	123	4		14000		不限	否		
	10	服装与服饰设计	123	4		14000		不限	否		
	11	产品设计	123	4		14000		不限	否		
	12	设计学类	123	4		38000		不限	否		
	13	视觉传达设计	123	4		14000		不限	否		
	14	工艺美术	123	4		14000		不限	否		
	15	数字媒体艺术	123	4		14000		不限	否		
	16	设计学类	123	4		38000		不限	否		
B11		沈阳音乐学院 院校简称:沈阳音乐									办学点:沈阳
	01	舞蹈表演	123	4		14000		不限	否		中国古典舞表演。文理共招2名。
B13		南京艺术学院 院校简称:南京艺术									全国统招,详见院校招生章程。办学点:南京。
	01	艺术与科技	123	4		10000		不限	否		文物鉴赏与修复 文化遗产研究
	02	数字媒体艺术	123	4		11000		不限	否		
	03	工艺美术	123	4		10000		不限	否		
	04	公共艺术	123	4		10000		不限	否		
	05	服装与服饰设计	123	4		10000		不限	否		
	06	产品设计	123	4		11000		不限	否		
	07	环境设计	123	4		11000		不限	否		
	08	视觉传达设计	123	4		11000		不限	否		
	09	艺术设计学	123	4		9000		不限	否		
	10	中国画	123	4		11000		不限	否		
	11	书法学	123	4		11000		不限	否		
	12	摄影	123	4		10000		不限	否		
	13	雕塑	123	5		11000		不限	否		
	14	绘画	123	4		11000		不限	否		
	15	美术学	123	4		9000		不限	否		
	16	美术学	123	4		9000		不限	否		
	17	美术学	123	4		9000		不限	否		
	18	影视摄影与制作	123	4		10000		不限	否		
	19	动画	123	4		10000		不限	否		
	20	播音与主持艺术	123	4		10000		不限	否		
	21	录音艺术	123	4		10000		不限	否		
	22	戏剧影视美术设计	123	4		10000		不限	否		
	23	戏剧影视导演	123	4		10000		不限	否		
	24	广播电视编导	123	4		10000		不限	否		
	25	戏剧影视文学	123	4		9000		不限	否		
	26	戏剧影视文学	123	4		9000		不限	否		
	27	表演	123	4		10000		不限	否		
	28	舞蹈编导	123	4		9900		不限	否		
	29	舞蹈学(师范)	123	4		9000		不限	否		

注:考生必须按规定持有相关专业考试合格证或符合相关专业的报考要求(详见学校招生简章),方可填报相应的艺术类专业。

艺术类本科第一批院校(外地)

文科

编 码	专 业	专业名称	招收 科目组	学 制	计划 数	收费 标准	住宿标准 元/年	外语 语种	是否 口试	备 注	
	30	舞蹈学	123	4		9000		不限	否	计算机作曲 流行音乐创作	
	31	舞蹈表演	123	4		9900		不限	否		
	32	作曲与作曲技术理论	123	5		9900		不限	否		
	33	作曲与作曲技术理论	123	4		9900		不限	否		
	34	作曲与作曲技术理论	123	4		10000		不限	否		
	35	音乐学	123	5		9000		不限	否		
	36	音乐学(师范)	123	4		9000		不限	否		
	37	音乐学	123	4		10000		不限	否		
	38	音乐学	123	4		12000		不限	否		
	39	音乐表演	123	4		11000		不限	否		
	40	音乐表演	123	4		11000		不限	否		
	41	音乐表演	123	4		11000		不限	否		
	42	音乐表演	123	4		11000		不限	否		
	43	音乐表演	123	4		11000		不限	否		
	44	音乐表演	123	4		11000		不限	否		
	45	音乐表演	123	4		11000		不限	否		
	46	艺术史论	123	4		9000		不限	否		
B14		中国美术学院 院校简称:中国美院								全国统招, 详见院校招生章程。办学点:03专业在上海校区, 其他专业在杭州校区。	
	01	环境设计	123	4		15000		不限	否		景观与环艺类
	02	设计学类	123	4		15000		不限	否		设计艺术类
	03	设计学类	123	4		15000		不限	否		上海设计学院所有专业
	04	中国画	123	4		15000		不限	否		中国画 1
	05	中国画	123	4		15000		不限	否		中国画 2
	06	书法学	123	4		15000		不限	否		书法与篆刻
	07	美术学类	123	4		15000		不限	否		造型艺术类
	08	录音艺术	123	4		15000		不限	否		录音艺术
	09	戏剧与影视学类	123	4		15000		不限	否		图像与媒体艺术类
	10	艺术史论	123	4		6000		不限	否		美术与设计理论类
	11	建筑学	123	5		15000		不限	否	含建筑艺术、城市设计	
B15		景德镇陶瓷大学 院校简称:景德镇陶瓷								全国统招, 详见院校招生章程。办学点:江西景德镇湘湖。	
	01	陶瓷艺术设计	123	4		9200		英语	否		
	02	数字媒体艺术	123	4		9200		英语	否		
	03	公共艺术	123	4		9200		英语	否		
	04	产品设计	123	4		9200		英语	否		
	05	环境设计	123	4		9200		英语	否		
	06	视觉传达设计	123	4		9200		英语	否		
	07	雕塑	123	4		9200		英语	否		
	08	绘画	123	4		9200		英语	否		
	09	美术学	123	4		9200		英语	否		
	10	动画	123	4		9200		英语	否		
B16		山东艺术学院 院校简称:山东艺术								全国统招, 详见院校招生章程	
	01	艺术类	123	4		15000	800	不限	否		

注:考生必须按规定持有相关专业考试合格证或符合相关专业的报考要求(详见学校招生简章),方可填报相应的艺术类专业。

艺术类本科第一批院校(外地)

文科

编 码	专 业	专业名称	招收 科目组	学 制	计划 数	收费 标准	住宿标准 元/年	外语 语种	是否 口试	备 注
B17		山东工艺美术学院 院校简称:山东工美								全国统招, 详见院校招生章程。办学点: 山东济南。
	01	艺术与科技	123	4		12000		不限	否	
	02	数字媒体艺术	123	4		15000		不限	否	
	03	数字媒体艺术	123	4		15000		不限	否	交互设计
	04	工艺美术	123	4		15000		不限	否	
	05	公共艺术	123	4		12000		不限	否	
	06	公共艺术	123	4		12000		不限	否	装置艺术
	07	服装与服饰设计	123	4		15000		不限	否	
	08	产品设计	123	4		15000		不限	否	
	09	产品设计	123	4		15000		不限	否	应用设计
	10	环境设计	123	4		15000		不限	否	
	11	视觉传达设计	123	4		15000		不限	否	
	12	视觉传达设计	123	4		15000		不限	否	印刷设计
	13	艺术设计学	123	4		6000		不限	否	
	14	摄影	123	4		11000		不限	否	
	15	绘画	123	4		9000		不限	否	
	16	美术学	123	4		6000		不限	否	
	17	影视摄影与制作	123	4		11000		不限	否	
	18	动画	123	4		12000		不限	否	
	19	戏剧影视美术设计	123	4		11000		不限	否	
	20	戏剧影视美术设计	123	4		11000		不限	否	妆扮
21	艺术史论	123	4		6000		不限	否		
B18		湖北美术学院 院校简称:湖北美院								全国统招, 详见院校招生章程。办学点: 藏龙岛校区。
	01	戏剧与影视学类	123	4		40000		英语	否	中外合作办学
	02	数字媒体艺术	123	4		13000		英语	否	
	03	工艺美术	123	4		13000		英语	否	
	04	公共艺术	123	4		13000		英语	否	
	05	服装与服饰设计	123	4		13000		英语	否	
	06	服装与服饰设计	123	4		13000		英语	否	纤维艺术设计
	07	产品设计	123	4		13000		英语	否	
	08	产品设计	123	4		13000		英语	否	展示设计
	09	环境设计	123	4		13000		英语	否	环境艺术设计
	10	视觉传达设计	123	4		13000		英语	否	
	11	视觉传达设计	123	4		13000		英语	否	印刷图形设计
	12	艺术设计学	123	4		8000		英语	否	
	13	中国画	123	4		12000		英语	否	
	14	书法学	123	4		12000		英语	否	
	15	摄影	123	4		13000		英语	否	
	16	雕塑	123	5		12000		英语	否	
	17	雕塑	123	4		12000		英语	否	陶瓷艺术
	18	绘画	123	4		12000		英语	否	油画
	19	绘画	123	4		12000		英语	否	版画
	20	绘画	123	4		12000		英语	否	插画艺术
21	绘画	123	4		12000		英语	否	壁画与综合材料绘画	

注: 考生必须按规定持有相关专业考试合格证或符合相关专业的报考要求(详见学校招生简章), 方可填报相应的艺术类专业。

艺术类本科第一批院校(外地)

文科

编 码	专 业	专业名称	招收 科目组	学 制	计划 数	收费 标准	住宿标准 元/年	外语 语种	是否 口试	备 注
	22	绘画	123	4		12000		英语	否	水彩画 美术教育
	23	美术学	123	4		12000		英语	否	
	24	影视摄影与制作	123	4		13000		英语	否	影像媒体艺术
	25	动画	123	4		13000		英语	否	
	26	动画	123	4		13000		英语	否	
	27	戏剧影视美术设计	123	4		13000		英语	否	艺术管理
	28	艺术史论	123	4		8000		英语	否	
	29	艺术史论	123	4		8000		英语	否	
B19		武汉音乐学院 院校简称:武汉音乐								全国统招, 详见院校招生章程。办学点: 湖北武汉武昌区张之洞路1号。
	01	录音艺术	123	4		15000		不限	否	音乐音响导演
	02	录音艺术	123	4		15000		不限	否	音乐编辑与制作
	03	舞蹈编导	123	4		15000		不限	否	
	04	舞蹈表演	123	4		15000		不限	否	
	05	作曲与作曲技术理论	123	5		15000		不限	否	
	06	音乐学	123	4		15000		不限	否	音乐教育
	07	音乐学	123	5		15000		不限	否	音乐学理论
	08	音乐学	123	4		11000		不限	否	艺术管理
	09	音乐学	123	4		15000		不限	否	钢琴调律
	10	音乐表演	123	4		15000		不限	否	
B20		广州美术学院 院校简称:广州美院								全国统招, 详见院校招生章程。办学点: 广东广州番禺区大学城外环西路168号。
	01	艺术与科技	123	4		15000		不限	否	展示艺术设计
	02	艺术与科技	123	4		15000		不限	否	会展艺术设计
	03	数字媒体艺术	123	4		15000		不限	否	影像特效设计
	04	数字媒体艺术	123	4		15000		不限	否	新媒体艺术设计
	05	工艺美术	123	4		15000		不限	否	
	06	服装与服饰设计	123	4		15000		不限	否	
	07	产品设计	123	4		15000		不限	否	陶瓷艺术设计
	08	产品设计	123	4		15000		不限	否	染织艺术设计
	09	产品设计	123	4		15000		不限	否	
	10	环境设计	123	4		15000		不限	否	环境艺术设计
	11	环境设计	123	4		15000		不限	否	装饰艺术设计
	12	视觉传达设计	123	4		15000		不限	否	
	13	视觉传达设计	123	4		15000		不限	否	品牌广告设计
	14	视觉传达设计	123	4		15000		不限	否	信息设计
	15	中国画	123	4		15000		不限	否	
	16	中国画	123	4		15000		不限	否	壁画
	17	摄影	123	4		15000		不限	否	摄影与数码艺术
	18	雕塑	123	5		15000		不限	否	
	19	雕塑	123	5		15000		不限	否	公共雕塑
	20	绘画	123	4		15000		不限	否	油画
	21	绘画	123	4		15000		不限	否	材料与油画修复
	22	绘画	123	4		15000		不限	否	版画
	23	绘画	123	4		15000		不限	否	书籍装帧艺术
	24	绘画	123	4		15000		不限	否	插画

注: 考生必须按规定持有相关专业考试合格证或符合相关专业的报考要求(详见学校招生简章), 方可填报相应的艺术类专业。

艺术类本科第一批院校(外地)

文科

编 码	专 业	专业名称	招收 科目组	学 制	计划 数	收费 标准	住宿标准 元/年	外语 语种	是否 口试	备 注
	25	绘画	123	4		15000		不限	否	水彩
	26	绘画	123	4		15000		不限	否	漆艺
	27	绘画	123	4		15000		不限	否	实验艺术
	28	美术学	123	4		10000		不限	否	美术史
	29	美术学	123	4		10000		不限	否	艺术管理与策划
	30	动画	123	4		15000		不限	否	娱乐与衍生设计
	31	动画	123	4		15000		不限	否	影视动画
	32	戏剧影视美术设计	123	4		15000		不限	否	
B21		星海音乐学院 院校简称:星海音乐								全国统招, 详见院校招生章程。办学点:02-04、07 专业在广东广州天河区先烈东横路 48 号, 其他专业在大学城外环西路 398 号。
	01	录音艺术	123	4		15000		不限	否	
	02	舞蹈编导	123	4		15000		不限	否	
	03	舞蹈学	123	4		15000		不限	否	
	04	舞蹈表演	123	4		15000		不限	否	
	05	作曲与作曲技术理论	123	5		15000		不限	否	
	06	作曲与作曲技术理论	123	4		15000		不限	否	视唱练耳
	07	音乐学	123	4		15000		不限	否	乐器工艺
	08	音乐学	123	4		15000		不限	否	音乐学
	09	音乐学	123	4		15000		不限	否	社会音乐
	10	音乐学	123	4		15000		不限	否	音乐教育
	11	音乐表演	123	4		15000		不限	否	钢琴演奏
	12	音乐表演	123	4		15000		不限	否	管弦乐器演奏
	13	音乐表演	123	4		15000		不限	否	指挥
	14	音乐表演	123	4		15000		不限	否	流行音乐演唱
	15	音乐表演	123	4		15000		不限	否	美声演唱
	16	音乐表演	123	4		15000		不限	否	民族乐器演奏
	17	音乐表演	123	4		15000		不限	否	民族声乐演唱
	18	音乐表演	123	4		15000		不限	否	现代器乐演奏
B22		广西艺术学院 院校简称:广西艺术								全国统招, 详见院校招生章程
	01	音乐学	123	4		12000	800-1200	不限	否	音乐教育
	02	音乐学	123	4		12000	800-1200	不限	否	文化艺术管理
	03	音乐学	123	4		40000	800-1200	不限	否	中美合作办学 3+1
	04	音乐表演	123	4		13200	800-1200	不限	否	演唱
	05	表演	123	4		12000	800-1200	不限	否	歌舞表演
B23		四川美术学院 院校简称:四川美院								全国统招, 详见院校招生章程。办学点:01、04 专业在重庆九龙坡区黄桷坪, 其他专业在重庆沙坪坝区大学城。
	01	艺术与科技	123	4		12000		不限	否	
	02	数字媒体艺术	123	4		13800		不限	否	
	03	工艺美术	123	4		13800		不限	否	
	04	公共艺术	123	4		12000		不限	否	
	05	服装与服饰设计	123	4		13800		不限	否	
	06	产品设计	123	4		13800		不限	否	

注: 考生必须按规定持有相关专业考试合格证或符合相关专业的报考要求(详见学校招生简章), 方可填报相应的艺术类专业。

艺术类本科第一批院校(外地)

文科

编 码	专 业	专业名称	招收 科目组	学 制	计划 数	收费 标准	住宿标准 元/年	外语 语种	是否 口试	备 注	
	07	环境设计	123	4		13800		不限	否	油画方向的学费标准为 15000 元/年。当代壁画艺术和现代插画艺术方向的学费标准为 12000 元/年。当代壁画艺术和现代插画艺术方向的办学点为重庆九龙坡区黄桷坪。	
	08	视觉传达设计	123	4		15000		不限	否		
	09	中国画	123	4		13800		不限	否		
	10	书法学	123	4		13800		不限	否		
	11	摄影	123	4		13800		不限	否		
	12	雕塑	123	5		15000		不限	否		
	13	绘画	123	4		13800		不限	否		
	14	影视摄影与制作	123	4		15000		不限	否		
	15	动画	123	4		15000		不限	否		
	16	戏剧影视美术设计	123	4		15000		不限	否		
B24		四川音乐学院 院校简称:四川音乐			18						办学点:05-07专业在锦江校区,其他专业在新都校区
	01	表演	123	4	4	12000		不限	否		现代流行舞 管乐 民乐 声乐(美声、民族唱法) 歌舞表演 含声乐(流行演唱、爵士演唱)、流行歌舞等 音乐剧
	02	舞蹈编导	123	4	1	12000		不限	否		
	03	舞蹈学	123	4	3	12000		不限	否		
	04	舞蹈表演	123	4	1	12000		不限	否		
	05	音乐表演	123	4	1	12000		不限	否		
	06	音乐表演	123	4	1	12000		不限	否		
	07	音乐表演	123	4	1	12000		不限	否		
	08	音乐表演	123	4	2	12000		不限	否		
	09	音乐表演	123	4	1	12000		不限	否		
	10	音乐表演	123	4	3	12000		不限	否		
B26		西安美术学院 院校简称:西安美院								全国统招,详见院校招生章程。办学点:校本部。	
	01	戏剧影视美术设计	123	4		15000		不限	否		
	02	动画	123	4		15000		不限	否		
	03	视觉传达设计	123	4		15000		不限	否		
	04	环境设计	123	4		15000		不限	否		
	05	产品设计	123	4		15000		不限	否		
	06	服装与服饰设计	123	4		15000		不限	否		
	07	公共艺术	123	4		15000		不限	否		
	08	工艺美术	123	4		15000		不限	否		
	09	数字媒体艺术	123	4		15000		不限	否		
	10	艺术与科技	123	4		15000		不限	否		
	11	绘画	123	4		15000		不限	否		
	12	摄影	123	4		9000		不限	否		
	13	中国画	123	4		15000		不限	否		
	14	实验艺术	123	4		15000		不限	否		
	15	雕塑	123	4		15000		不限	否		
	16	艺术史论	123	4		7000		不限	否		
	17	美术学	123	4		15000		不限	否		

注:考生必须按规定持有相关专业考试合格证或符合相关专业的报考要求(详见学校招生简章),方可填报相应的艺术类专业。

艺术类本科第一批院校(外地)

文科

编 码	专 业	专业名称	招收 科目组	学 制	计划 数	收费 标准	住宿标准 元/年	外语 语种	是否 口试	备 注	
	18	艺术设计学	123	4		15000		不限	否		
	19	书法学	123	5		15000		不限	否		
	20	音乐学	123	4		7000		不限	否		
B27	01	西安音乐学院 院校简称:西安音乐 舞蹈编导	123	4		11000	1200	不限	否	全国统招, 详见院校招生章程。办学点: 校本部。	
B29	01	解放军艺术学院 院校简称:解放军艺	123	4				英语	否	全国统招, 详见院校招生章程 音乐表演	
	02	舞蹈学	123	4				英语	否		舞蹈表演、编创
	03	表演	123	4				英语	否		戏剧影视表演
	04	戏剧影视文学	123	4				英语	否		文学创作
	05	绘画	123	4				英语	否		美术
B31	01	中国传媒大学 院校简称:中国传媒	123	4		40000		不限	否	全国统招, 详见院校招生章程。办学点: 北京。 中外合作办学。数字媒体艺术。 中外合作办学。视觉传达设计。 中外合作办学。戏剧影视导演。 游戏设计艺术方向 广告设计方向 三维动画与特效方向 音响导演方向 电视编辑方向 文艺编导方向 电子音乐制作方向 声乐表演方向	
	02	设计学类	123	4		40000		不限	否		
	03	戏剧与影视学类	123	4		40000		不限	否		
	04	数字媒体艺术	123	4		8000		不限	否		
	05	数字媒体艺术	123	4		10000		不限	否		
	06	视觉传达设计	123	4		10000		不限	否		
	07	影视摄影与制作	123	4		10000		不限	否		
	08	动画	123	4		10000		不限	否		
	09	动画	123	4		10000		不限	否		
	10	播音与主持艺术	123	4		10000		不限	否		
	11	录音艺术	123	4		10000		不限	否		
	12	戏剧影视美术设计	123	4		10000		不限	否		
	13	戏剧影视导演	123	4		10000		不限	否		
	14	广播电视编导	123	4		10000		不限	否		
	15	广播电视编导	123	4		10000		不限	否		
	16	戏剧影视文学	123	4		8000		不限	否		
	17	表演	123	4		10000		不限	否		
	18	音乐学	123	4		8000		不限	否		
	19	音乐学	123	4		8000		不限	否		
	20	音乐表演	123	4		8000		不限	否		
B32	01	清华大学 院校简称:清华大学	123	4		10000		不限	否	全国统招, 详见院校招生章程。办学点: 北京。	
	02	设计学类	123	4		10000		不限	否		
	03	艺术史论	123	4		5000		不限	否		
B33	01	北京服装学院 院校简称:北京服装	123	4		10000		不限	否	全国统招, 详见院校招生章程。办学 点:01、02、05 专业第一年在北校区, 后三年在校本部; 06 专业前两年在北 校区, 后两年在芍药居校区; 其他专 业在校本部。	

注: 考生必须按规定持有相关专业考试合格证或符合相关专业的报考要求(详见学校招生简章), 方可填报相应的艺术类专业。

艺术类本科第一批院校(外地)

文科

编 号	专 业	专业名称	招收 科目组	学 制	计划 数	收费 标准	住宿标准 元/年	外语 语种	是否 口试	备 注	
	02	美术学类	123	4		10000		不限	否	服装表演 广告传播	
	03	表演	123	4		10000		不限	否		
	04	表演	123	4		10000		不限	否		
	05	服装与服饰设计	123	4		10000		不限	否		
	06	视觉传达设计	123	4		10000		不限	否		
	06	视觉传达设计	123	4		10000		不限	否		
B34		江南大学 院校简称:江南大学								全国统招, 详见院校招生章程。办学点: 校本部。	
	01	数字媒体艺术	123	4		6800		不限	否		
	02	公共艺术	123	4		6800		不限	否		
	03	服装与服饰设计	123	4		6800		不限	否		
	04	产品设计	123	4		6800		不限	否		
	05	环境设计	123	4		6800		不限	否		
	06	视觉传达设计	123	4		6800		不限	否		
	07	美术学(师范)	123	4		6800		不限	否		
	08	舞蹈编导	123	4		6800		不限	否		
B35		中央民族大学 院校简称:中央民族								全国统招, 详见院校招生章程	
	01	音乐表演	123	4		10000		不限	否		管乐演奏
	02	音乐表演	123	4		10000		不限	否		弦乐演奏
	03	音乐表演	123	4		10000		不限	否		打击乐
	04	音乐表演	123	4		10000		不限	否		钢琴演奏
	05	音乐表演	123	4		10000		不限	否		中国乐器演奏(拉弦吹奏)
	06	音乐表演	123	4		10000		不限	否		中国乐器演奏(弹拨)
	07	音乐表演	123	4		10000		不限	否		中国乐器演奏(少数民族乐器)
	08	音乐表演	123	4		10000		不限	否		声乐
	09	音乐学	123	4		8000		不限	否		
	10	音乐学	123	4		8000		不限	否		音乐教育(声乐)
	11	音乐学	123	4		8000		不限	否		音乐教育(器乐)
	12	作曲与作曲技术理论	123	4		8000		不限	否		
	13	绘画	123	4		10000		不限	否		油画
	14	中国画	123	4		10000		不限	否		
	15	视觉传达设计	123	4		10000		不限	否		
	16	美术学	123	4		8000		不限	否		美术教育
	17	服装与服饰设计	123	4		10000		不限	否		
	18	环境设计	123	4		10000		不限	否		
	19	舞蹈表演	123	4		10000		不限	否		
	20	舞蹈学	123	4		8000		不限	否		舞蹈教育
	21	音乐表演	123	4		10000		不限	否		民族英才班—声乐
	22	音乐表演	123	4		10000		不限	否		民族英才班—器乐
	23	舞蹈表演	123	4		10000		不限	否	民族英才班	
B38		浙江传媒学院 院校简称:浙江传媒								全国统招, 详见院校招生章程。办学 点:02、16专业在桐乡, 其他专业在杭州。 专业校考	
	01	表演	123	4	2	9000		英语	否		
	02	摄影	123	4		10300		英语	否		
	03	影视摄影与制作	123	4		10300		英语	否		电视节目制作
	04	影视摄影与制作	123	4		10300		英语	否		电视摄像

注:考生必须按规定持有相关专业考试合格证或符合相关专业的报考要求(详见学校招生简章),方可填报相应的艺术类专业。

艺术类本科第一批院校(外地)

文科

编 码	专 业	专业名称	招收 科目组	学 制	计划 数	收费 标准	住宿标准 元/年	外语 语种	是否 口试	备 注
	05	影视摄影与制作	123	4		10300		英语	否	照明艺术
	06	影视摄影与制作	123	4		10300		英语	否	电影制作
	07	播音与主持艺术	123	4		10300		英语	否	
	08	播音与主持艺术	123	4		10300		英语	否	影视配音
	09	播音与主持艺术	123	4		10300		英语	否	礼仪文化
	10	播音与主持艺术	123	4		10300		英语	否	英汉双语播音
	11	播音与主持艺术	123	4		10300		英语	否	法汉双语播音
	12	播音与主持艺术	123	4		10300		英语	否	日汉双语播音
	13	录音艺术	123	4		9000		英语	否	
	14	广播电视编导	123	4		10300		英语	否	
	15	广播电视编导	123	4		10300		英语	否	文艺编导
	16	广播电视编导	123	4		10300		英语	否	媒体创意
B39		浙江理工大学 院校简称:浙江理工								全国统招, 详见院校招生章程。办学点: 杭州下沙。
	01	设计学类	123	4		25000		英语	否	中外合作办学。含服装设计、设计与营销。中美合作项目。
	02	服装与服饰设计类	123	4		10350		英语	否	含服装与服饰设计(服装、服饰品)、产品设计(纺织品)
	03	设计学类	123	4		10350		英语	否	
B41		北京师范大学 院校简称:北师大								办学点:北京
	01	舞蹈学	123	4		8000		不限	否	
B50		苏州大学 院校简称:苏州大学								专业校考合格。办学点:苏州。
	01	音乐学(师范)	123	4		6800		英语	否	文理共招 1 名
	02	音乐表演	123	4		6800		英语	否	文理共招 2 名
B51		辽宁工程技术大学 院校简称:辽宁工程			10					办学点:校本部
	01	动画	123	4	10	9000		不限	否	
B53		南京大学 院校简称:南京大学								办学点:校本部
	01	戏剧影视文学	123	4		7480		不限	否	
B55		南京信息工程大学 院校简称:南京信息								办学点:南京
	01	设计学类	123	4		21600		不限	否	中外合作办学。数字媒体艺术。文理共招 4 名。
	02	艺术与科技	123	4		6800		不限	否	文理共招 2 名
	03	数字媒体艺术	123	4		6800		不限	否	文理共招 2 名
	04	动画	123	4		6800		不限	否	文理共招 2 名
B56		陕西师范大学 院校简称:陕西师大			2					办学点:校本部
	01	音乐学	123	4	2			不限	否	免费师范生
B57		北京体育大学 院校简称:北京体育								办学点:校本部
	01	舞蹈表演	123	4		10000		不限	否	

注:考生必须按规定持有相关专业考试合格证或符合相关专业的报考要求(详见学校招生简章),方可填报相应的艺术类专业。

艺术类本科第一批院校(外地)

文科

编 号	专 业	专业名称	招收 科目组	学 制	计划 数	收费 标准	住宿标准 元/年	外语 语种	是否 口试	备 注
B60	01	南京师范大学 院校简称:南京师大 舞蹈学	123	4	1	6800		不限	否	办学点:校本部
B61	01	厦门大学 院校简称:厦门大学 音乐表演	123	4		9360		不限	否	全国统招, 详见院校招生章程。办学点: 思明校区。 管弦乐方向(小号)
B94	01	南京农业大学 院校简称:南京农大 表演	123	4		6800		英语	否	办学点:南京
B95	01	中国人民大学 院校简称:中国人大 美术学	123	4		10000		不限	否	办学点:北京 艺术管理与策划方向
B96	01	陕西科技大学 院校简称:陕西科大 设计学类	123	4		9000		英语	否	办学点:西安市未央大学园区 含动画、视觉传达设计、环境设计、 产品设计、服装与服饰设计。文理共 招5名。
B97	01	四川大学 院校简称:四川大学 服装与服饰设计	123	4	1	10000		不限	否	使用上海市美术类专业统考成绩。办 学点:校本部。
B98	01 02	湘潭大学 院校简称:湘潭大学 视觉传达设计 艺术设计学	123 123	4 4	1 1	8000 8000		英语 英语	否 否	办学点:校本部
B99	01 02 03 04 05 06 07 08	浙江音乐学院 院校简称:浙江音乐 作曲与作曲技术理论 舞蹈学(师范) 舞蹈表演 作曲与作曲技术理论 音乐表演 音乐表演 音乐表演 音乐表演	123 123 123 123 123 123 123 123	5 4 4 4 4 4 4 4		9000 9000 9000 9000 10350 10350 10350 10350		不限 不限 不限 不限 不限 不限 不限 不限	否 否 否 否 否 否 否 否	专业校考成绩合格。办学点:浙江杭州。 作曲与作曲技术理论。文理共招2名。 文理共招1名 文理共招1名 音乐设计与制作。文理共招3名。 流行音乐(流行音乐演奏)。文理共招1名。 西洋乐器演奏(小号)。文理共招1名。 中国乐器演奏(中/大阮)。文理共招1名。 中国乐器演奏(笙)。文理共招1名。

注:考生必须按规定持有相关专业考试合格证或符合相关专业的报考要求(详见学校招生简章),方可填报相应的艺术类专业。

艺术类本科第二批院校(本市)

文科

编 码	专 业	专业名称	招收 科目组	学 制	计划 数	收费 标准	住宿标准 元/年	外语 语种	是否 口试	备 注
C11		上海杉达学院 院校简称:上海杉达								
	01	视觉传达设计	123	4		26000	2400	不限	否	文理共招 45 名。就读地址:一年级在本校嘉善校区就读,二、三、四年级在本校金海校区就读。 文理共招 44 名。其他同 01 专业。 文理共招 22 名。其他同 01 专业。 数字设计方向。文理共招 22 名。其他同 01 专业。 文理共招 40 名。就读地址:一年级同 01 专业,二、三、四年级在上海杉达学院时尚学院就读。
	02	环境设计	123	4		26000	2400	不限	否	
	03	产品设计	123	4		26000	2400	不限	否	
	04	产品设计	123	4		26000	2400	不限	否	
05	服装与服饰设计	123	4		26000	2400	不限	否		
C22		上海应用技术大学 院校简称:上应大								就读地址:徐汇区漕宝路 120 号。入学后外语教学语种为英语。 文理共招 52 名。含平面设计、多媒体设计、会展设计方向。 文理共招 29 名。室内设计方向。 文理共招 28 名。含产品设计、时尚产品设计方向。 文理共招 5 名
	01	视觉传达设计	123	4		10000	1200	不限	否	
	02	环境设计	123	4		10000	1200	不限	否	
	03	产品设计	123	4		10000	1200	不限	否	
C24		上海工程技术大学 院校简称:工程大								就读地址:01-07 专业在松江区龙腾路 333 号,08 专业在长宁区仙霞路 350 号。文理共招收 304 名。无色盲。未尽事宜详见学校招生章程。
	01	摄影	123	4		10000	1200	不限	否	
	02	视觉传达设计	123	4		10000	1200	不限	否	
	03	艺术与科技	123	4		10000	1200	不限	否	
	04	产品设计	123	4		10000	1200	不限	否	
	05	数字媒体艺术	123	4		10000	1200	不限	否	
	06	服装与服饰设计	123	4		10000	1200	不限	否	
	07	设计学类	123	4		25000	1200	不限	否	
	08	设计学类	123	4		30000	1200	不限	否	
C28		上海第二工业大学 院校简称:二工大								文理共招 32 名 文理共招 18 名 文理共招 34 名 文理共招 12 名
	01	视觉传达设计	123	4		10000	1050-1200	不限	否	
	02	产品设计	123	4		10000	1050-1200	不限	否	
	03	环境设计	123	4		10000	1050-1200	不限	否	
C29		上海商学院 院校简称:上海商院								就读地址:奉贤区奉浦大道 123 号。入学后外语教学语种为英语。 文理共招 29 名 文理共招 18 名 文理共招 18 名
	01	视觉传达设计	123	4		10000	1200	不限	否	
	02	环境设计	123	4		10000	1200	不限	否	
	03	服装与服饰设计	123	4		10000	1200	不限	否	

注:考生必须按规定持有相关专业考试合格证或符合相关专业的报考要求(详见学校招生简章),方可填报相应的艺术类专业。

艺术类本科第二批院校(本市)

文科

编 码	专 业	专业名称	招收 科目组	学 制	计划 数	收费 标准	住宿标准 元/年	外语 语种	是否 口试	备 注
C30	01	上海电机学院 院校简称:上海电机 产品设计	123	4		10000	1200	不限	否	文理共招 60 名
C31	01	上海政法学院 院校简称:上海政法 广播电视编导	123	4		10000	1200	不限	否	纪录片方向。文理共招 9 名。 摄影摄像方向。文理共招 9 名。
	02	广播电视编导	123	4		10000	1200	不限	否	
C33		上海外国语大学贤达经 济人文学院 院校简称:上外贤达								就读校址:详见学校招生章程
	01	音乐学	123	4		30000	3900	不限	否	音乐教育方向。文理共招 20 名。
	02	数字媒体艺术	123	4		30000	3900	不限	否	影视编导方向。文理共招 30 名。
	03	数字媒体艺术	123	4		30000	3900	不限	否	影视制作与设计方向。文理共招 20 名。
	04	数字媒体艺术	123	4		35000	3900	不限	否	环境艺术设计方向。文理共招 30 名。
	05	数字媒体艺术	123	4		30000	3900	不限	否	广告设计与策划方向。文理共招 20 名。
C34		上海建桥学院 院校简称:建桥学院			317					
	01	视觉传达设计	123	4	89	27000	3600	不限	否	日语方向 珠宝首饰设计方向
	02	环境设计	123	4	89	27000	3600	不限	否	
	03	数字媒体艺术	123	4	50	27000	3600	不限	否	
	04	数字媒体艺术	123	4	20	30000	3600	不限	否	
	05	产品设计	123	4	69	27000	3600	不限	否	
C72		上海师范大学天华学院 院校简称:上师天华								办学地点:嘉定区胜辛北路 1661 号
	01	环境设计	123	4		28000	3800	不限	否	文理共招 140 名
	02	视觉传达设计	123	4		28000	3800	不限	否	文理共招 98 名
	03	数字媒体艺术	123	4		28000	3800	不限	否	文理共招 197 名

注:考生必须按规定持有相关专业考试合格证或符合相关专业的报考要求(详见学校招生简章),方可填报相应的艺术类专业。

艺术类本科第二批院校(外地)

文科

编 码	专 业	专业名称	招收 科目组	学 制	计划 数	收费 标准	住宿标准 元/年	外语 语种	是否 口试	备 注
D01	01	大连民族大学 院校简称:大连民族 动画	123	4	1	10000		不限	否	专业校考合格。办学点:金石滩校区。
D08	01	浙江工商大学 院校简称:浙江工商 视觉传达设计	123	4	1	9000		英语	否	使用上海市美术类专业统考成绩。办学点:杭州。
	02	动画	123	4	1	9000		英语	否	
D10	01	苏州科技大学 院校简称:苏州科大 数字媒体艺术	123	4	2	6800		英语	否	办学点:校本部
	02	环境设计	123	4	2	6800		英语	否	
	03	视觉传达设计	123	4	2	6800		英语	否	
	04	美术学(师范)	123	4	2	6800		英语	否	
D13	01	吉林动画学院 院校简称:吉林动画 艺术与科技	123	4		19200		不限	否	办学点:长春 含交互设计、虚拟现实设计。使用上海市美术类专业统考成绩。文理共招5名。
	02	数字媒体艺术	123	4		21600		不限	否	含游戏策划、游戏美术、游戏衍生品设计。使用上海市美术类专业统考成绩。文理共招20名。
	03	工艺美术	123	4		19200		不限	否	使用上海市美术类专业统考成绩。文理共招5名。
	04	服装与服饰设计	123	4		19200		不限	否	含形象设计、服装设计。使用上海市美术类专业统考成绩。文理共招5名。
	05	产品设计	123	4		19200		不限	否	使用上海市美术类专业统考成绩。文理共招8名。
	06	环境设计	123	4		19200		不限	否	含室内设计、建筑可视化设计。使用上海市美术类专业统考成绩。文理共招15名。
	07	视觉传达设计	123	4		19200		不限	否	含平面设计、数码媒体设计。使用上海市美术类专业统考成绩。文理共招12名。
	08	视觉传达设计	123	4		19200		不限	否	广告设计。使用上海市美术类专业统考成绩。文理共招8名。
	09	摄影	123	4		19200		不限	否	含电视摄像、平面摄影。使用校考成绩。文理共招14名。
	10	绘画	123	4		19200		不限	否	商业绘画。使用上海市美术类专业统考成绩。文理共招5名。
	11	影视摄影与制作	123	4		19200		不限	否	商业影像制作。使用上海市美术类专业统考成绩。文理共招5名。
	12	动画	123	4		21600		不限	否	含动画策划设计、影视动画、新媒体动画、影视特效等。使用上海市美术类专业统考成绩。文理共招38名。
	13	动画	123	4		21600		不限	否	新媒体漫画。使用上海市美术类专业统考成绩。文理共招10名。
	14	播音与主持艺术	123	4		19200		不限	否	含节目主持、影视配音。使用校考成绩。文理共招3名。

注:考生必须按规定持有相关专业考试合格证或符合相关专业的报考要求(详见学校招生简章),方可填报相应的艺术类专业。

艺术类本科第二批院校(外地)

文科

编 号	专 业	专业名称	招收 科目组	学 制	计划 数	收费 标准	住宿标准 元/年	外语 语种	是否 口试	备 注
	15	戏剧影视美术设计	123	4		19200		不限	否	含人物造型设计、影视美术设计。使用上海市美术类专业统考成绩。文理共招5名。
	16	戏剧影视导演	123	4		19200		不限	否	使用校考成绩。文理共招2名。
	17	广播电视编导	123	4		19200		不限	否	含电视节目制作、纪录片创作。使用上海市编导类专业统考成绩。文理共招10名。
	18	戏剧影视文学	123	4		19200		不限	否	含影视剧作、影视制片管理。使用上海市编导类专业统考成绩。文理共招5名。
	19	表演	123	4		19200		不限	否	使用上海市表演类专业统考成绩。文理共招5名。
D14		北京工业大学耿丹学院 院校简称:京工耿丹			4					办学点:北京顺义区
	01	设计学类	123	4	4	38000		不限	否	含视觉传达设计、环境设计、产品设计、数字媒体艺术
D15		江西理工大学 院校简称:江西理工			1					使用上海市美术类专业统考成绩。办学点:江西赣州。
	01	环境设计	123	4	1	9600		不限	否	
D17		西南林业大学 院校简称:西南林大			10					使用上海市美术类专业统考成绩。办学点:校本部。
	01	产品设计	123	4	2	10000		不限	否	
	02	环境设计	123	4	4	10000		不限	否	
	03	视觉传达设计	123	4	2	10000		不限	否	
	04	动画	123	4	2	10000		不限	否	
D19		曲阜师范大学 院校简称:曲阜师大			4					办学点:日照校区
	01	音乐学(师范)	123	4	4	8000		不限	否	
D20		井冈山大学 院校简称:井冈山大学			8					办学点:校本部
	01	环境设计	123	4	2	9200		英语	否	
	02	视觉传达设计	123	4	2	9200		英语	否	
	03	美术学	123	4	2	9200		英语	否	
	04	动画	123	4	2	9200		英语	否	
D22		江西科技学院 院校简称:江西科技								办学点:江西南昌青山湖区紫阳大道115号
	01	服装与服饰设计	123	4		18000		英语	否	文理共招40名
	02	环境设计	123	4		18000		英语	否	文理共招45名
	03	视觉传达设计	123	4		18000		英语	否	文理共招55名
	04	动画	123	4		18000		英语	否	影视动画。文理共招30名。
	05	广播电视编导	123	4		18000		英语	否	文理共招40名
	06	舞蹈学	123	4		18000		英语	否	文理共招5名
	07	音乐学	123	4		18000		英语	否	文理共招5名
D24		武汉工程科技学院 院校简称:武汉工科			15					办学点:校本部
	01	产品设计	123	4	10	22000		不限	否	珠宝首饰设计方向

注:考生必须按规定持有相关专业考试合格证或符合相关专业的报考要求(详见学校招生简章),方可填报相应的艺术类专业。

艺术类本科第二批院校(外地)

文科

编 号	专 业	专业名称	招收 科目组	学 制	计划 数	收费 标准	住宿标准 元/年	外语 语种	是否 口试	备 注
	02	环境设计	123	4	3	17000		不限	否	
	03	视觉传达设计	123	4	2	17000		不限	否	
D25	01	江西科技师范大学 院校简称:江西科师 视觉传达设计	123	4		12000		不限	否	文理兼招,统一排序录取。办学点:江西南昌红角洲。 含职教师范方向。设置了高等职业院校和中等职业学校师资的培养方向,录取该专业的学生,进校就读后,可根据个人志愿,选学“职教师资”培养方向,可申请中等职业学校教师资格证书。文理共招1名。
	02	美术学(师范)	123	4		12000		不限	否	文理共招1名
D27		南昌理工学院 院校简称:南昌理工			5					办学点:校本部
	01	环境设计	123	4	1	16000		英语	否	
	02	视觉传达设计	123	4	1	16000		英语	否	
	03	广播电视编导	123	4	1	16000		英语	否	
	04	表演	123	4	1	16000		英语	否	
	05	音乐学	123	4	1	16000		英语	否	
D28		云南大学旅游文化学院 院校简称:云大旅游			23					使用上海市美术类专业统考成绩。办学点:云南丽江古城区玉泉路1号。
	01	服装与服饰设计	123	4	2	18000		不限	否	
	02	产品设计	123	4	4	18000		不限	否	
	03	环境设计	123	4	8	18000		不限	否	
	04	视觉传达设计	123	4	8	18000		不限	否	
	05	动画	123	4	1	18000		不限	否	
D29		景德镇陶瓷大学科技艺术学院 院校简称:景陶科艺								使用上海市美术类专业统考成绩。办学点:江西景德镇。
	01	陶瓷艺术设计	123	4		10000		英语	否	文理共招55名
	02	产品设计	123	4		10000		英语	否	文理共招19名
	03	环境设计	123	4		10000		英语	否	文理共招19名
	04	视觉传达设计	123	4		10000		英语	否	文理共招19名
	05	雕塑	123	4		10000		英语	否	文理共招14名
	06	绘画	123	4		10000		英语	否	文理共招19名
	07	动画	123	4		10000		英语	否	文理共招5名
D30		厦门大学嘉庚学院 院校简称:厦大嘉庚			3					办学点:厦门大学漳州校区
	01	音乐学	123	4	1	22500		不限	否	
	02	音乐表演	123	4	2	22500		不限	否	
D31		无锡太湖学院 院校简称:太湖学院			30					办学点:江苏无锡
	01	数字媒体艺术	123	4	5	16500		不限	否	
	02	服装与服饰设计	123	4	5	16500		不限	否	
	03	产品设计	123	4	5	16500		不限	否	
	04	环境设计	123	4	5	16500		不限	否	

注:考生必须按规定持有相关专业考试合格证或符合相关专业的报考要求(详见学校招生简章),方可填报相应的艺术类专业。

艺术类本科第二批院校(外地)

文科

编 码	专 业	专业名称	招收 科目组	学 制	计划 数	收费 标准	住宿标准 元/年	外语 语种	是否 口试	备 注
	05	视觉传达设计	123	4	5	16500		不限	否	
	06	绘画	123	4	5	16500		不限	否	
D32		江西财经大学 院校简称:江西财大			3					使用上海市美术类专业统考成绩。办学点:南昌。
	01	数字媒体艺术	123	4	1	9600		不限	否	
	02	环境设计	123	4	2	9600		不限	否	
D33		大连艺术学院 院校简称:大连艺术			3					使用上海市美术类专业统考成绩。只设英语教学,小语种考生慎报,英语高考成绩不低于50分。办学点:校本部。
	01	工艺美术	123	4	1	16000		不限	否	
	02	环境设计	123	4	2	16000		不限	否	
D34		首都师范大学科德学院 院校简称:首师科德			14					使用校考成绩录取。学费均含一次免费出国实习实践(出国实习实践是必修环节,纳入学分,学生全部参加,学校承担全部费用)。办学点:北京市大兴区榆垓镇榆祥路10号。
	01	艺术设计学	123	4	3	49800		英语	否	含新媒体、展示与策划、影视与舞台美术、建筑景观
	02	摄影	123	4	6	49800		英语	否	含图片摄影、影视摄影
	03	播音与主持艺术	123	4	5	49800		英语	否	含新闻节目主持、文艺节目主持、口语传播
D35		四川传媒学院 院校简称:四川传媒								办学点:四川成都高新开发西区团结学院街67号
	01	艺术与科技	123	4		17000		不限	否	文理共招3名
	02	公共艺术	123	4		17000		不限	否	文理共招3名
	03	产品设计	123	4		17000		不限	否	文理共招3名
	04	摄影	123	4		17000		不限	否	文理共招7名
	05	播音与主持艺术	123	4		17000		不限	否	文理共招3名
	06	戏剧影视美术设计	123	4		17000		不限	否	文理共招3名
	07	广播电视编导	123	4		17000		不限	否	文理共招5名
	08	广播电视编导	123	4		17000		不限	否	文艺编导方向。文理共招1名。
	09	电影学	123	4		17000		不限	否	文理共招3名
	10	表演	123	4		17000		不限	否	文理共招2名
	11	表演	123	4		17000		不限	否	影视配音方向。文理共招1名。
	12	音乐表演	123	4		17000		不限	否	文理共招1名
D36		中国传媒大学南广学院 院校简称:传媒南广								办学点:南京江宁区科学园3666号
	01	设计学类	123	4		16500		英语	否	含视觉传达设计、环境设计、产品设计、服装与服饰设计专业。使用上海市美术类专业统考成绩。文理共招4名。
	02	美术学	123	4		16500		英语	否	使用上海市美术类专业统考成绩。文理共招4名。
	03	动画	123	4		18000		英语	否	使用上海市美术类专业统考成绩。文理共招4名。
	04	戏剧影视美术设计	123	4		16500		英语	否	使用上海市美术类专业统考成绩。文理共招4名。
	05	戏剧与影视学类	123	4		16500		英语	否	含简章公布的艺术类专业。按校考成绩录取。文理共招18名。

注:考生必须按规定持有相关专业考试合格证或符合相关专业的报考要求(详见学校招生简章),方可填报相应的艺术类专业。

艺术类本科第二批院校(外地)

文科

编 码	专 业	专业名称	招收 科目组	学 制	计划 数	收费 标准	住宿标准 元/年	外语 语种	是否 口试	备 注
D37		南京师范大学泰州学院 院校简称:南师泰州			34					办学点:江苏泰州
	01	环境设计	123	4	8	16500		不限	否	
	02	视觉传达设计	123	4	10	16500		不限	否	
	03	美术学(师范)	123	4	8	16500		不限	否	
	04	动画	123	4	8	16500		不限	否	
D38		江西师范大学科学技术学院 院校简称:江师科技			8					办学点:江西共青城市科教城
	01	服装与服饰设计	123	4	2	15500		英语	否	
	02	环境设计	123	4	2	15500		英语	否	
	03	视觉传达设计	123	4	2	15500		英语	否	
	04	美术学(师范类)	123	4	2	15500		英语	否	
D39		北京电影学院现代创意媒体学院 院校简称:北电创媒			8					办学点:山东青岛经济技术开发区金沙滩路 689 号
	01	摄影	123	4	1	48000		不限	否	使用上海市美术类专业统考成绩
	02	动画	123	4	1	48000		不限	否	使用上海市美术类专业统考成绩
	03	录音艺术	123	4	1	48000		不限	否	使用上海市音乐类专业统考成绩
	04	戏剧影视美术设计	123	4	1	48000		不限	否	使用上海市美术类专业统考成绩
	05	戏剧影视导演	123	4	1	48000		不限	否	使用上海市编导类专业统考成绩
	06	广播电视编导	123	4	1	48000		不限	否	使用上海市编导类专业统考成绩
	07	戏剧影视文学	123	4	1	42000		不限	否	使用上海市编导类专业统考成绩
	08	表演	123	4	1	48000		不限	否	使用上海市表演类专业统考成绩
D41		江汉大学 院校简称:江汉大学								办学点:校本部
	01	设计学类	123	4		25000		不限	否	中外合作办学。视觉传达设计。文理共招 10 名。
	02	公共艺术	123	4		10000		不限	否	文理共招 2 名
	03	设计学类	123	4		10000		不限	否	含视觉传达设计、产品设计、环境设计、服装与服饰设计专业。文理共招 7 名。
	04	美术学类	123	4		10000		不限	否	含美术学、绘画 2 个专业。文理共招 3 名。
D44		武汉科技大学城市学院 院校简称:武科城院			1					办学点:武汉东湖生态风景管理区黄家大湾特 1 号
	01	环境设计	123	4	1	18000		英语	否	
D46		中国地质大学长城学院 院校简称:中地长城			5					入学后外语教学为英语。办学点:河北保定南二环路 1689 号。
	01	数字媒体艺术	123	4	2	18000		不限	否	
	02	环境设计	123	4	3	18000		不限	否	
D49		长江大学 院校简称:长江大学								使用上海市美术类专业统考成绩。办学点:校本部。
	01	环境设计	123	4		10000		不限	否	文理共招 1 名
	02	视觉传达设计	123	4		10000		不限	否	文理共招 1 名
D50		南华大学 院校简称:南华大学			1					办学点:湖南衡阳蒸湘区衡祁路 228 号
	01	环境设计	123	4	1	8000		英语	否	

注:考生必须按规定持有相关专业考试合格证或符合相关专业的报考要求(详见学校招生简章),方可填报相应的艺术类专业。

艺术类本科第二批院校(外地)

文科

编 码	专 业	专业名称	招收 科目组	学 制	计划 数	收费 标准	住宿标准 元/年	外语 语种	是否 口试	备 注
D51	01	黄淮学院 院校简称:黄淮学院 美术学类	123	4	6	13000		英语	否	办学点:河南驻马店市开源路 中外合作办学。美术学。
D52	01	新余学院 院校简称:新余学院 环境设计	123	4	1	9200		不限	否	使用上海市美术类专业统考成绩。办学点:江西新余高新区阳光大道 2666 号。
D53	01	江西服装学院 院校简称:江西服装 服装与服饰设计	123	4	1	15000		不限	否	办学点:江西南昌向塘经济开发区
D54	01	首都师范大学 院校简称:首都师大 舞蹈学	123	4		8000		不限	否	使用统考合格基础上的校考成绩。办学点:校本部。 文理共招 1 名
D55	01 02	湖南工业大学科技学院 院校简称:湘工科技 产品设计 环境设计	123 123	4 4	10 10	16000 16000		不限 不限	否 否	学费以 2016 年核定为准。使用上海市美术类专业统考成绩。办学点:株洲。
D56	01	首都体育学院 院校简称:首都体院 舞蹈表演	123	4		10000		不限	否	

注:考生必须按规定持有相关专业考试合格证或符合相关专业的报考要求(详见学校招生简章),方可填报相应的艺术类专业。

艺术类高职(专科)院校、专业(本市)

文科

编 码	专 业	专业名称	学 制	计划 数	收费 标准	住宿标准 元/年	外语 语种	是否 口试	备 注
E22		上海应用技术大学 院校简称:上应大							就读地址:徐汇区漕宝路120号。入学后外语教学语种为英语。
	01	艺术设计	3		10000	1200	不限	否	文理共招15名。室内设计方向。
	02	艺术设计	3		10000	1200	不限	否	文理共招15名。视觉传达方向。
E38		上海出版印刷高等专科学校 院校简称:出版高专							文理共招112人
	01	艺术设计	3		10000	800-1200	不限	否	文理共招12人。印刷美术设计方向。
	02	艺术设计	3		10000	800-1200	不限	否	文理共招9人。艺术经纪方向。
	03	广告设计与制作	3		10000	800-1200	不限	否	文理共招6人。影视广告方向。
	04	数字媒体艺术设计	3		10000	800-1200	不限	否	文理共招6人
	05	数字媒体艺术设计	3		10000	800-1200	不限	否	文理共招8人。多媒体设计与制作方向。
	06	室内艺术设计	3		10000	800-1200	不限	否	文理共招10人
	07	展示艺术设计	3		10000	800-1200	不限	否	文理共招9人
	08	艺术设计	3		25000	800-1200	不限	否	文理共招14人。艺术经纪方向。中法合作办学。
	09	广播影视节目制作	3		10000	800-1200	不限	否	文理共招6人
	10	影视多媒体技术	3		10000	800-1200	不限	否	文理共招9人
	11	影视动画	3		10000	800-1200	不限	否	文理共招6人
	12	戏剧影视表演	3		10000	800-1200	不限	否	文理共招5人。须表演类市统考合格。
	13	影视编导	3		10000	800-1200	不限	否	文理共招12人。须编导类市统考合格。
E41		上海济光职业技术学院 院校简称:济光职院							
	01	广告设计与制作	3		15000	2400	不限	否	文理共招4名。无色盲。
	02	艺术设计	3		15000	2400	不限	否	文理共招3名。室内空间方向。无色盲。
E42		上海工商外国语职业学院 院校简称:工商外职							
	01	视觉传播设计与制作	3		18000	3300	不限	否	文理共招12名
	02	游戏设计	3		18000	3300	不限	否	文理共招10名
	03	影视动画	3		18000	3300	不限	否	文理共招6名
E43		上海东海职业技术学院 院校简称:东海职院							
	01	影视动画	3		15000	2400	不限	否	文理共招4名
	02	广播影视节目制作	3		15000	2400	不限	否	文理共招3名
	03	环境艺术设计	3		15000	2400	不限	否	文理共招3名
	04	艺术设计	3		15000	2400	不限	否	文理共招3名
	05	服装设计	3		15000	2400	不限	否	文理共招3名
E44		上海工商职业技术学院 院校简称:工商职院							
	01	应用艺术设计	3		13000	1700	不限	否	视觉传达方向。文理共招3人。
	02	应用艺术设计	3		16000	1700	不限	否	建筑设计3D动画技术—水晶石班。文理共招3人。
E48		上海交通职业技术学院 院校简称:交通职院		20					就读地址:下盐路2888号
	01	广告设计与制作	3	10	10000	1000-1200	不限	否	
	02	展示艺术设计	3	10	10000	1000-1200	不限	否	

注:考生必须按规定持有相关专业考试合格证或符合相关专业的报考要求(详见学校招生简章),方可填报相应的艺术类专业。

艺术类高职(专科)院校、专业(本市)

文科

编 号	专 业	专业名称	学 制	计划 数	收费 标准	住宿标准 元/年	外语 语种	是否 口试	备 注
E49		上海电子信息职业技术学院 院校简称:信息职院							就读地址:奉贤区瓦洪公路 3098 号。入学后外语教学语种为英语。
	01	影视动画	3		10000	1200	不限	否	文理共招 6 名
	02	数字媒体艺术设计	3		10000	1200	不限	否	文理共招 6 名
	03	工业设计	3		10000	1200	不限	否	文理共招 4 名
	04	环境艺术设计	3		10000	1200	不限	否	文理共招 4 名
E50		上海城建职业学院 院校简称:城建职院		45					
	01	视觉传播设计与制作	3	5	10000	1200	不限	否	
	02	环境艺术设计	3	10	10000	1200	不限	否	
	03	室内艺术设计	3	20	10000	1200	不限	否	无色盲、色弱
	04	艺术设计	3	10	10000	1200	不限	否	无色盲、色弱
E55		上海行健职业学院 院校简称:行健职院		10					
	01	广告设计与制作	3	5	10000	1200	不限	否	新媒体艺术方向
	02	影视动画	3	5	10000	1200	不限	否	数字动画方向
E56		上海工艺美术职业学院 院校简称:工艺美院							外语高考成绩 30 分(含)以上
	01	游戏设计	3		10000	1200	不限	否	文理共招 15 名
	02	动漫设计	3		10000	1200	不限	否	文理共招 15 名
	03	艺术设计	3		10000	1200	不限	否	文理共招 15 名
	04	广告设计与制作	3		10000	1200	不限	否	文理共招 37 名
	05	展示艺术设计	3		10000	1200	不限	否	文理共招 22 名
	06	产品艺术设计	3		10000	1200	不限	否	文理共招 22 名
	07	环境艺术设计	3		10000	1200	不限	否	文理共招 15 名
	08	室内艺术设计	3		10000	1200	不限	否	文理共招 24 名
	09	公共艺术设计	3		10000	1200	不限	否	文理共招 16 名
	10	首饰设计与工艺	3		10000	1200	不限	否	文理共招 7 名
	11	工艺美术品设计	3		10000	1200	不限	否	文理共招 21 名
	12	服装与服饰设计	3		10000	1200	不限	否	文理共招 7 名
	13	陶瓷设计与工艺	3		10000	1200	不限	否	文理共招 10 名
	14	雕刻艺术设计	3		10000	1200	不限	否	文理共招 10 名
	15	玉器设计与工艺	3		10000	1200	不限	否	文理共招 7 名
	16	皮具艺术设计	3		10000	1200	不限	否	文理共招 7 名
	17	数字媒体艺术设计	3		10000	1200	不限	否	文理共招 15 名
	18	摄影与摄像艺术	3		10000	1200	不限	否	文理共招 7 名
	19	影视多媒体设计	3		10000	1200	不限	否	须编导类市统考合格。文理共招 18 名。
E59		上海邦德职业技术学院 院校简称:邦德职院		14					
	01	艺术设计	3	3	15000	2000	不限	否	含视觉传达设计、环境艺术设计、服装设计与加工方向
	02	人物形象设计	3	3	15000	2000	不限	否	
	03	影视动画	3	3	15000	2000	不限	否	动漫设计方向
	04	戏剧影视表演	3	3	16000	2000	不限	否	
	05	乐器制造与维护	3	2	15000	2000	不限	否	钢琴调律方向

注:考生必须按规定持有相关专业考试合格证或符合相关专业的报考要求(详见学校招生简章),方可填报相应的艺术类专业。

艺术类高职(专科)院校、专业(本市)

文科

编 码	专 业	专业名称	学 制	计划 数	收费 标准	住宿标准 元/年	外语 语种	是否 口试	备 注
E62		上海中侨职业技术学院 院校简称:中侨职院		35					
	01	广告设计与制作	3	8	15000	2500	不限	否	少儿艺术方向
	02	艺术设计	3	8	15000	2500	不限	否	
	03	室内艺术设计	3	7	15000	2500	不限	否	
	04	数字媒体艺术设计	3	7	15000	2500	不限	否	
	05	人物形象设计	3	5	15000	2500	不限	否	
E64		上海震旦职业学院 院校简称:震旦职院		15					
	01	艺术设计	3	5	16000	3000	不限	否	
	02	数字媒体艺术设计	3	5	16000	3000	不限	否	
	03	戏剧影视表演	3	3	19000	3000	不限	否	
	04	音像技术	3	2	16000	3000	不限	否	
E65		上海立达职业技术学院 院校简称:立达职院							
	01	艺术设计	3		15000	2500	不限	否	广告与展示设计方向。文理共招 5 名。 室内与景观设计方向。文理共招 5 名。 动漫制作方向。文理共招 5 名。 文理共招 5 名 文理共招 5 名
	02	艺术设计	3		15000	2500	不限	否	
	03	数字媒体艺术设计	3		15000	2500	不限	否	
	04	环境艺术设计	3		15000	2500	不限	否	
	05	服装与服饰设计	3		15000	2500	不限	否	
E69		上海电影艺术职业学院 院校简称:电影职院							
	01	戏剧影视表演	3		23800	2600	不限	否	文理共招 4 名 文理共招 1 名 电影方向。文理共招 2 名。 电影制作方向。文理共招 2 名。 文理共招 5 名 文理共招 3 名 影视服装与化妆方向。文理共招 4 名。 文理共招 4 名 特效后期制作方向。文理共招 5 名。 文理共招 7 名 CG 绘画方向。文理共招 4 名。 视觉传达方向。文理共招 6 名。 文理共招 4 名 少儿培训方向。文理共招 2 名。
	02	服装表演	3		23800	2600	不限	否	
	03	影视编导	3		99800	2600	不限	否	
	04	影视编导	3		29800	2600	不限	否	
	05	影视编导	3		23800	2600	不限	否	
	06	播音与主持	3		23800	2600	不限	否	
	07	人物形象设计	3		19800	2600	不限	否	
	08	影视美术	3		19800	2600	不限	否	
	09	影视多媒体技术	3		19800	2600	不限	否	
	10	游戏设计	3		19800	2600	不限	否	
	11	艺术设计	3		19800	2600	不限	否	
	12	广告设计与制作	3		19800	2600	不限	否	
	13	数字多媒体艺术设计	3		19800	2600	不限	否	
	14	歌舞表演	3		23800	2600	不限	否	

注:考生必须按规定持有相关专业考试合格证或符合相关专业的报考要求(详见学校招生简章),方可填报相应的艺术类专业。

艺术类高职(专科)院校、专业(外地)

文科

编 码	专 业	专业名称	学 制	计 划 数	收 费 标 准	住 宿 标 准 元/年	外 语 语 种	是 否 口 试	备 注
F03		苏州工艺美术职业技术学院 院校简称:苏州工美		5					办学点:苏州国际教育园致能大道 189 号
	01	服装与服饰设计	3	1	7800		英语	否	
	02	产品艺术设计	3	1	7800		英语	否	
	03	数字媒体艺术设计	3	1	7800		英语	否	
	04	视觉传播设计与制作	3	2	7800		英语	否	
F06		秦皇岛职业技术学院 院校简称:秦岛职院		3					办学点:河北秦皇岛北戴河区海滨联峰北路 90 号
	01	艺术设计类	3	3	7000		不限	否	含艺术设计和环境艺术设计 2 个专业
F11		景德镇学院 院校简称:景德学院		4					收费标准按江西省物价部门批准文件执行。使用上海市美术类专业统考成绩。办学点:校本部。
	01	陶瓷设计与工艺	3	2	8000		不限	否	
	02	环境艺术设计	3	2	8000		不限	否	
F13		江南影视艺术职业学院 院校简称:江南影视		3					办学点:江苏无锡
	01	影视编导	3	3	15000		不限	否	

注:考生必须按规定持有相关专业考试合格证或符合相关专业的报考要求(详见学校招生简章),方可填报相应的艺术类专业。

体育类本科第一批院校(本市)

文科

编 码	专 业	专业名称	招收 科目组	学 制	计划 数	收费 标准	住宿标准 元/年	外语 语种	是否 口试	备 注
T04		华东师范大学 院校简称:华东师大								
	01	体育教育	123	4				不限	否	免费师范生。文理共招 10 名。
	02	体育教育	123	4		5000	1200	不限	否	文理共招 5 名
	03	社会体育指导与管理	123	4		5000	1200	不限	否	文理共招 5 名
T23		上海师范大学 院校简称:上海师大								
	01	体育教育	123	4		5000	500-1200	不限	否	须市体育类专业统考合格。双眼裸眼 视力均不低于 4.5, 无色弱。就读地址: 奉贤校区。
	02	社会体育指导与管理	123	4		5000	500-1200	不限	否	文理共招 60 名
										文理共招 25 名
T25		上海体育学院 院校简称:上海体院								
	01	体育教育	123	4		5000	1200	不限	否	文理共招 60 名
	02	社会体育指导与管理	123	4		5000	1200	不限	否	文理共招 5 名
	03	休闲体育	123	4		5000	1200	不限	否	文理共招 5 名

注: 考生必须按规定参加市体育类专业测试合格方可填报体育类专业。

体育类本科第一批院校(外地)

文科

编 码	专 业	专业名称	招收 科目组	学 制	计划 数	收费 标准	住宿标准 元/年	外语 语种	是否 口试	备 注
T31	01	北京体育大学 院校简称:北京体育 体育教育	123	4	4	5000		不限	否	办学点:校本部

注:考生必须按规定参加市体育类专业测试合格方可填报体育类专业。

体育类本科第二批院校(外地)

文科

编 码	专 业	专业名称	招收 科目组	学 制	计划 数	收费 标准	住宿标准 元/年	外语 语种	是否 口试	备 注
T60	01	井冈山大学 院校简称:井冈山大学 体育教育	123	4	3	4255		英语	否	办学点:校本部
T62	01	江西理工大学 院校简称:江西理工 社会体育指导与管理	123	4	1	5220		不限	否	办学点:江西赣州
T63	01	上饶师范学院 院校简称:上饶师院 体育教育	123	4	2	4255		不限	否	办学点:校本部
T64	01	景德镇陶瓷大学 院校简称:景德陶瓷 体育教育(师范类)	123	4		4250		英语	否	学费以2016年江西省物价部门最新批准文件执行。办学点:江西景德镇湘湖。文理共招5名
T65	01	九江学院 院校简称:九江学院 体育教育	123	4	4	4255		不限	否	学费以2016年江西省物价部门最新批准文件执行。办学点:江西九江。
T67	01	景德镇陶瓷大学科技艺术 学院 院校简称:景陶科技 体育教育(师范类)	123	4		10000		英语	否	使用上海市体育类专业统考成绩。办学点:江西省景德镇。文理共招15名
T69	01	新余学院 院校简称:新余学院 体育教育	123	4	1	4255		不限	否	使用上海市体育类专业统考成绩。办学点:江西新余高新区阳光大道2666号。
T70	01	宜春学院 院校简称:宜春学院 体育教育	123	4	2	4255		英语	否	学费以2016年江西省发改委、财政厅批复的标准执行。办学点:校本部。
T72	01	赣南师范大学 院校简称:赣南师大 体育教育	123	4	2	4255		不限	否	收费以2016年江西省发改委、财政厅、教育厅、物价局等部门规定的标准为准。办学点:江西赣州经济开发区。
T74	01	赣南师范大学科技学院 院校简称:赣师科技 体育教育	123	4	1	8000		英语	否	收费以2016年江西省调整后的有关文件规定执行。办学点:江西省赣州。

注:考生必须按规定参加市体育类专业测试合格方可填报体育类专业。

艺术、体育类

(理科)

艺术类本科第一批院校(本市)

理科

编 号	专 业	专业名称	招收 科目组	学 制	计划 数	收费 标准	住宿标准 元/年	外语 语种	是否 口试	备 注
A02	51	上海交通大学 院校简称:上海交大 视觉传达设计	456	4	12 12	10000	1200	不限	否	须参加省级招办组织的专业考试
A03	51	同济大学 院校简称:同济大学 设计学类	456	4		10000	600-1200	不限	否	含视觉传达设计、环境设计、产品设计专业。文理共招 13 名。
	52	动画	456	4		10000	600-1200	不限	否	文理共招 10 名
	53	广播电视编导	456	4		10000	600-1200	不限	否	文理共招 13 名
	54	音乐表演	456	4		10000	600-1200	不限	否	声乐方向。美声唱法。文理共招 1 名。
	55	音乐表演	456	4		10000	600-1200	不限	否	钢琴方向。文理共招 1 名。
	56	音乐表演	456	4		10000	600-1200	不限	否	弦乐方向。器乐品种:小提琴、中提琴、大提琴、低音提琴。文理共招 2 名。
	57	音乐表演	456	4		10000	600-1200	不限	否	管乐方向。器乐品种:长笛、单簧管、双簧管、大管、圆号。文理共招 2 名。
	58	表演	456	4		10000	600-1200	不限	否	影视剧表演方向。文理共招 4 名。
A04	51	华东师范大学 院校简称:华东师大 美术学类	456	4		10000	1200	不限	否	须市美术类统考合格。英语高考成绩 70 分(含)以上。文理共招 16 名。含绘画、雕塑、美术学(美术教育)3 个专业。
	52	设计学类	456	4		10000	800-1200	不限	否	须市美术类统考合格。英语高考成绩 70 分(含)以上。文理共招 40 名。含视觉传达设计、环境设计、产品设计、公共艺术 4 个专业。
	53	广播电视编导	456	4	1	10000	1200	不限	否	须市编导类统考合格
	54	播音与主持艺术	456	4		10000	1200	不限	否	须专业校考合格。全国文理共招 26 名。
	55	音乐学	456	4		10000	1200	不限	否	钢琴声乐方向。须市音乐类统考合格。文理共招 2 名。
	56	音乐学	456	4		10000	1200	不限	否	钢琴方向。须校加试合格,市音乐类统考合格。全国文理共招 4 名。
	57	音乐学	456	4		10000	1200	不限	否	声乐方向。须校加试合格,市音乐类统考合格。全国文理共招 6 名。
	58	音乐学	456	4		10000	1200	不限	否	管弦乐方向。须校加试合格,市音乐类统考合格。全国文理共招 26 名。
A05	51	华东理工大学 院校简称:华东理工 视觉传达设计	456	4		10000		英语	否	住宿标准:奉贤校区(900-1100 元/年),徐汇校区(500-1200 元/年)。无色盲、色弱。文理共招 10 名
	52	环境设计	456	4		10000		英语	否	文理共招 10 名
	53	产品设计	456	4		10000		英语	否	文理共招 10 名
	54	数字媒体艺术	456	4		10000		英语	否	文理共招 10 名
A06	51	东华大学 院校简称:东华大学 视觉传达设计	456	4		10000	1200	不限	否	文理共招 7 名
	52	环境设计	456	4		10000	1200	不限	否	文理共招 8 名
	53	产品设计	456	4		10000	1200	不限	否	生活用品设计与时尚产品设计方向。文理共招 7 名。
	54	服装与服饰设计	456	4		10000	1200	不限	否	含服装艺术设计与纺织品艺术设计方向。文理共招 24 名。

注:考生必须按规定持有相关专业考试合格证或符合相关专业的报考要求(详见学校招生简章),方可填报相应的艺术类专业。

艺术类本科第一批院校(本市)

理科

编 号	专 业	专业名称	招收 科目组	学 制	计划 数	收费 标准	住宿标准 元/年	外语 语种	是否 口试	备 注
	55	设计学类(中外合作办学)	456	4		30000	1200		否	外语语种为英语、日语。服装与服饰设计专业(中日合作)。文理共招 10 名。在日本学习期间费用另计。
	56	数字媒体艺术	456	4		10000	1200	不限	否	文理共招 5 名
	57	艺术与科技	456	4		10000	1200	不限	否	文理共招 5 名
	58	表演	456	4		10000	1200	不限	否	服装表演方向。全国文理共招 25 名。
	59	表演	456	4		10000	1200	不限	否	影视戏剧方向。全国文理共招 30 名。
	60	设计学类(中外合作办学)	456	4		30000	1200	英语	否	环境设计专业(中英合作)。文理共招 3 名。
	61	设计学类(中外合作办学)	456	4		30000	1200	英语	否	服装与服饰设计专业(中英合作)。文理共招 3 名。
A09		上海海事大学 院校简称:上海海事			8					
	51	视觉传达设计	456	4	8	10000	1200	不限	否	
A10		上海理工大学 院校简称:上海理工								
	51	产品设计	456	4		10000	≤1200	不限	否	文理共招 40 名
	52	视觉传达设计	456	4		10000	≤1200	不限	否	文理共招 40 名。含视觉传达设计、印刷美术设计方向。
	53	环境设计	456	4		10000	≤1200	不限	否	文理共招 40 名。含环境设计、公共艺术方向。
	54	动画	456	4		10000	≤1200	不限	否	文理共招 40 名
A16		上海戏剧学院 院校简称:上海戏剧								全部走读。入学后外语教学语种为英语。
	51	表演	456	4		10000		不限	否	戏剧影视方向。全国文理共招 30 名。
	52	表演	456	4		10000		不限	否	音乐剧方向。全国文理共招 20 名。
	53	戏剧影视导演	456	4		10000		不限	否	全国文理共招 18 名
	54	戏剧影视文学	456	4		10000		不限	否	全国文理共招 25 名
	55	戏剧影视文学	456	4		10000		不限	否	教育戏剧方向。全国文理共招 15 名。
	56	戏剧影视美术设计	456	4		10000		不限	否	舞台设计方向。全国文理共招 15 名。
	57	戏剧影视美术设计	456	4		10000		不限	否	灯光设计方向。全国文理共招 15 名。
	58	戏剧影视美术设计	456	4		10000		不限	否	服装与化妆设计方向。全国文理共招 20 名。
	59	绘画	456	4		10000		不限	否	全国文理共招 10 名
	60	视觉传达设计	456	4		10000		不限	否	全国文理共招 18 名
	61	播音与主持艺术	456	4		10000		不限	否	全国文理共招 20 名
	62	广播电视编导	456	4		10000		不限	否	全国文理共招 20 名
	63	影视摄影与制作	456	4		10000		不限	否	全国文理共招 20 名
	64	表演	456	4				不限	否	京剧方向。全国文理共招 20 名。免学费。
	65	表演	456	4		10000		不限	否	木偶方向。全国文理共招 25 名。
	66	表演	456	4				不限	否	戏曲音乐方向。全国文理共招 22 名。免学费。
	67	戏剧影视导演	456	4		10000		不限	否	戏曲方向。全国文理共招 14 名。
	68	作曲与作曲技术理论	456	4		10000		不限	否	戏剧戏曲音乐设计与制作方向。全国文理共招 12 名。
	69	舞蹈表演	456	4		10000		不限	否	芭蕾舞方向。全国文理共招 23 名。
	70	舞蹈表演	456	4		10000		不限	否	中国舞方向。全国文理共招 50 名。
	71	舞蹈编导	456	4		10000		不限	否	全国文理共招 12 名

注:考生必须按规定持有相关专业考试合格证或符合相关专业的报考要求(详见学校招生简章),方可填报相应的艺术类专业。

艺术类本科第一批院校(本市)

理科

编 码	专 业	专业名称	招收 科目组	学 制	计划 数	收费 标准	住宿标准 元/年	外语 语种	是否 口试	备 注
A18		上海音乐学院 院校简称:上海音乐								须校考合格。本市生源(除郊区以外)一律走读。
	51	音乐学	456	5		10000	1200	英语	否	全国文理共招 12 名
	52	音乐学	456	4		10000	1200	英语	否	音乐教育方向。全国文理共招 25 名。
	53	音乐学	456	4		10000	1200	英语	否	音乐治疗方向。全国文理共招 5 名。
	54	音乐学	456	4		10000	1200	英语	否	乐器修造艺术方向。全国文理共招 2 名。
	55	作曲与作曲技术理论	456	5		10000	1200	英语	否	作曲方向。全国文理共招 11 名。
	56	作曲与作曲技术理论	456	5		10000	1200	英语	否	民族音乐作曲方向。全国文理共招 5 名。
	57	作曲与作曲技术理论	456	4		10000	1200	英语	否	视唱练耳方向。全国文理共招 2 名。
	58	音乐表演	456	5		10000	1200	英语	否	指挥方向。全国文理共招 5 名。
	59	音乐表演	456	5		10000	1200	英语	否	歌剧音乐指导方向。全国文理共招 2 名。
	60	音乐表演	456	5		10000	1200	英语	否	声乐演唱方向。全国文理共招 32 名。
	61	音乐表演	456	4		10000	1200	英语	否	钢琴演奏方向。全国文理共招 20 名。
	62	音乐表演	456	4		10000	1200	英语	否	现代器乐演奏方向。全国文理共招 19 名。
	63	音乐表演	456	4		10000	1200	英语	否	打击乐演奏方向。全国文理共招 7 名。
	64	音乐表演	456	4		10000	1200	英语	否	管弦乐器演奏方向。全国文理共招 68 名。
	65	音乐表演	456	4		10000	1200	英语	否	中国乐器演奏方向。全国文理共招 35 名。
	66	音乐表演	456	4		10000	1200	英语	否	音乐戏剧表演方向。全国文理共招 20 名。
	67	录音艺术	456	4		10000	1200	英语	否	音乐设计与制作方向。全国文理共招 15 名。
	68	数字媒体艺术	456	4		10000	1200	英语	否	全国文理共招 10 名
	69	戏剧与影视学类	456	4		30000	1200	英语	否	中外合作。录音艺术(多媒体艺术设计方向)。全国文理共招 40 名。
	70	戏剧与影视学类	456	4		30000	1200	英语	否	中外合作。录音艺术(音乐与传媒方向)。全国文理共招 10 名。
A19		上海大学 院校简称:上海大学								报考 51-56 专业要求市美术与设计学类统考成绩 300 分(含)以上
	51	绘画	456	4		10000	1200	不限	否	国画方向。文理共招 11 名。无色盲、色弱。
	52	绘画	456	4		10000	1200	不限	否	油画方向。文理共招 14 名。无色盲、色弱。
	53	绘画	456	4		10000	1200	不限	否	版画方向。文理共招 10 名。无色盲、色弱。
	54	雕塑	456	5		10000	1200	不限	否	文理共招 10 名。无色盲。
	55	视觉传达设计	456	4		10000	1200	不限	否	文理共招 42 名。无色盲、色弱。
	56	环境设计	456	4		10000	1200	不限	否	文理共招 38 名。无色盲、色弱。
	57	美术学	456	4		10000	1200	不限	否	文理共招 6 名。无色盲、色弱。
	58	广播电视编导	456	4		10000	1200	不限	否	文理共招 40 名。无色盲、色弱。
	59	艺术与科技	456	4		10000	1200	不限	否	文理共招 10 名。无色盲、色弱。
	60	数字媒体艺术	456	4		10000	1200	不限	否	含数字媒体艺术、动画专业。从二年级起学生可根据个人意愿和学院教学部意见择定数字媒体艺术专业或动画专业。文理共招 50 名。无色盲、色弱。
	61	音乐学	456	4		10000	1200	不限	否	文理共招 15 名
A23		上海师范大学 院校简称:上海师大								就读地址:51、52 专业在奉贤校区, 其他专业在徐汇校区
	51	戏剧影视文学	456	4		10000	500-1200	不限	否	文理共招 30 名。市编导类统考合格。
	52	摄影	456	4		10000	500-1200	不限	否	文理共招 10 名。市美术与设计学类统考本科合格。无色盲。
	53	音乐学(师范)	456	4		10000	500-1200	不限	否	文理共招 45 名。市音乐学类统考合格。校划定资格线。合格名单可在 ssdzb.shnu.edu.cn 上查询。

注:考生必须按规定持有相关专业考试合格证或符合相关专业的报考要求(详见学校招生简章),方可填报相应的艺术类专业。

艺术类本科第一批院校(本市)

理科

编 码	专 业	专业名称	招收 科目组	学 制	计划 数	收费 标准	住宿标准 元/年	外语 语种	是否 口试	备 注
	54	音乐表演	456	4		10000	500-1200	不限	否	文理共招 25 名。市音乐学类统考合格。校划定资格线。合格名单可在 ssdzsb.shnu.edu.cn 上查询。
	55	音乐与舞蹈学类	456	4		30000	500-1200	不限	否	中俄合作。音乐表演专业。文理共招 15 名。市音乐学类统考合格。校划定资格线。合格名单可在 ssdzsb.shnu.edu.cn 上查询。
	56	录音艺术	456	4		10000	500-1200	不限	否	文理共招 8 名。市音乐学类统考合格。校划定资格线。合格名单可在 ssdzsb.shnu.edu.cn 上查询。
	57	舞蹈学	456	4		10000	500-1200	不限	否	文理共招 6 名。校专业加试合格。
	58	美术学(师范)	456	4		10000	500-1200	不限	否	文理共招 30 名。市美术与设计学类统考本科合格。无色盲。
	59	设计学类	456	4		10000	500-1200	不限	否	文理共招 40 名。含视觉传达设计、环境设计、产品设计专业。市美术与设计学类统考本科合格。无色盲。
	60	中国画	456	4		10000	500-1200	不限	否	文理共招 4 名。市美术与设计学类统考本科合格。无色盲。
	61	雕塑	456	4		10000	500-1200	不限	否	文理共招 4 名。市美术与设计学类统考本科合格。无色盲。
	62	绘画	456	4		10000	500-1200	不限	否	油画、版画方向。文理共招 10 名。市美术与设计学类统考本科合格。无色盲。
	63	表演	456	4		10000	500-1200	不限	否	文理共招 3 名。市表演类统考本科合格。
	64	播音与主持艺术	456	4		10000	500-1200	不限	否	文理共招 2 名。校专业加试合格。
	65	动画	456	4		10000	500-1200	不限	否	文理共招 24 名。市美术与设计学类统考本科合格。无色盲。
	66	广播电视编导	456	4		10000	500-1200	不限	否	文理共招 25 名。市编导类统考合格。无色盲。
A25		上海体育学院 院校简称:上海体院								按校考成绩排序, 择优录取
	51	舞蹈编导	456	4		10000	1200	不限	否	文理共招 3 名。体育舞蹈方向。
	52	表演	456	4		10000	1200	不限	否	文理共招 1 名。武术表演方向。
	53	播音与主持艺术	456	4		10000	1200	不限	否	文理共招 5 名。体育方向。
A70		上海视觉艺术学院 院校简称:上海视觉								
	51	视觉传达设计	456	4		38000	1400	不限	否	文理共招 16 名。市美术与设计学类统考本科成绩合格, 按综合成绩统一排序, 外语高考成绩 60 分(含)以上。
	52	环境设计	456	4		38000	1400	不限	否	文理共招 16 名。市美术与设计学类统考本科成绩合格, 按综合成绩统一排序, 外语高考成绩 60 分(含)以上。
	53	动画	456	4		38000	1400	不限	否	文理共招 8 名。市美术与设计学类统考本科成绩合格, 按综合成绩统一排序, 外语高考成绩 60 分(含)以上。
	54	艺术与科技	456	4		38000	1400	不限	否	文理共招 16 名。市美术与设计学类统考本科成绩合格, 按综合成绩统一排序, 外语高考成绩 60 分(含)以上。
	55	服装与服饰设计	456	4		38000	1400	不限	否	文理共招 30 名。市美术与设计学类统考本科成绩合格, 按综合成绩统一排序, 外语高考成绩 60 分(含)以上。

注: 考生必须按规定持有相关专业考试合格证或符合相关专业的报考要求(详见学校招生简章), 方可填报相应的艺术类专业。

艺术类本科第一批院校(本市)

理科

编 码	专 业	专业名称	招收 科目组	学 制	计划 数	收费 标准	住宿标准 元/年	外语 语种	是否 口试	备 注
56	工艺美术		456	4		38000	1400	不限	否	文理共招 20 名。市美术与设计学类统考本科成绩合格,按综合成绩统一排序,外语高考成绩 60 分(含)以上。
57	绘画		456	4		38000	1400	不限	否	文理共招 22 名。市美术与设计学类统考本科成绩合格,按专业成绩从高到低择优录取,外语高考成绩 60 分(含)以上。
58	雕塑		456	4		38000	1400	不限	否	文理共招 6 名。市美术与设计学类统考本科成绩合格,按专业成绩从高到低择优录取,外语高考成绩 60 分(含)以上。
59	公共艺术		456	4		38000	1400	不限	否	文理共招 8 名。市美术与设计学类统考本科成绩合格,按专业成绩从高到低择优录取,外语高考成绩 60 分(含)以上。
60	数字媒体艺术		456	4		38000	1400	不限	否	文理共招 8 名。市美术与设计学类统考本科成绩合格,按综合成绩统一排序,外语高考成绩 60 分(含)以上。
61	产品设计		456	4		38000	1400	不限	否	战略设计与创新方向。全国文理共招 16 名。市美术与设计学类统考本科成绩合格,按专业校考成绩从高到低择优录取,高考文化分达学校划定的资格线。外语高考成绩 60 分(含)以上。
62	产品设计		456	4		38000	1400	不限	否	可持续家具设计方向。全国文理共招 30 名。市美术与设计学类统考本科成绩合格,按专业校考成绩从高到低择优录取,高考文化分达学校划定的资格线。外语高考成绩 60 分(含)以上。
63	广播电视编导		456	4		38000	1400	不限	否	全国文理共招 75 名。按照合成分(专业校考成绩×50%+高考文化成绩×50%)从高到低排序录取。专业校考成绩合格。
64	播音与主持艺术		456	4		38000	1400	不限	否	全国文理共招 30 名。按专业校考成绩从高到低择优录取。语文高考成绩 90 分(含)以上。录取时男女生分别排序。
65	摄影		456	4		38000	1400	不限	否	全国文理共招 52 名。按照合成分(专业校考成绩×50%+高考文化成绩×50%)从高到低排序录取。相关专业统考成绩合格。外语高考成绩 60 分(含)以上。
66	表演		456	4		38000	1400	不限	否	时尚表演与推广方向。全国文理共招 25 名。专业校考成绩合格,按照学校专业校考成绩从高到低择优录取。只招女生。
67	表演		456	4		38000	1400	不限	否	影视与话剧表演方向。全国文理共招 30 名。专业校考成绩合格,按照学校专业校考成绩从高到低择优录取。录取时男女生分别排序。
68	表演		456	4		38000	1400	不限	否	音乐剧表演方向。全国文理共招 25 名。专业校考成绩合格,按照学校专业校考成绩从高到低择优录取。录取时男女生分别排序。

注:考生必须按规定持有相关专业考试合格证或符合相关专业的报考要求(详见学校招生简章),方可填报相应的艺术类专业。

艺术类本科第一批院校(外地)

理科

编 号	专 业	专业名称	招收 科目组	学 制	计划 数	收费 标准	住宿标准 元/年	外语 语种	是否 口试	备 注
B01		中央戏剧学院 院校简称:中央戏剧								全国统招, 详见院校招生章程
	51	表演	456	4		10000	900	不限	否	话剧影视表演
	52	戏剧影视导演	456	5		10000	900	不限	否	戏剧影视导演
	53	表演	456	4		10000	900	不限	否	话剧影视表演双学位班
	54	戏剧影视美术设计	456	5		10000	900	不限	否	舞台设计
	55	戏剧影视美术设计	456	4		10000	900	不限	否	舞台绘景
	56	戏剧影视美术设计	456	4		10000	900	不限	否	舞台灯光
	57	戏剧影视美术设计	456	4		10000	900	不限	否	舞台化妆
	58	戏剧影视美术设计	456	4		10000	900	不限	否	舞台服装
	59	戏剧影视美术设计	456	4		10000	900	不限	否	演艺影像设计
	60	戏剧影视文学	456	5		8000	900	不限	否	戏剧创作
	61	戏剧影视文学	456	4		8000	900	不限	否	电视剧创作
	62	戏剧学	456	4		8000	900	不限	否	戏剧史论与批评
	63	表演	456	4		10000	900	不限	否	音乐剧表演
	64	表演	456	4		免学费	900	不限	否	京剧表演
	65	表演	456	4		免学费	900	不限	否	京剧音乐伴奏
	66	表演	456	5		10000	900	不限	否	歌剧表演
	67	表演	456	5		10000	900	不限	否	舞剧表演
	68	戏剧影视导演	456	4		10000	900	不限	否	戏剧教育
	69	戏剧影视导演	456	4		10000	900	不限	否	演出制作
	70	戏剧影视导演	456	5		10000	900	不限	否	影视编导
	71	戏剧影视导演	456	4		10000	900	不限	否	影视制片
	72	播音与主持艺术	456	4		10000	900	不限	否	广播电视节目主持
B02		中央美术学院 院校简称:中央美院								全国统招, 详见院校招生章程。办学点:52 专业在河北三河燕郊经济技术开发区燕顺路 18 号, 53 专业在北京顺义区后沙峪镇裕民大街 1 号, 其他专业在朝阳区花家地南街 8 号。
	51	设计学类	456	4		15000		英语	否	艺术设计方向
	52	设计学类	456	4		15000		英语	否	家居产品设计方向
	53	设计学类	456	4		15000		英语	否	城市艺术设计方向
	54	建筑类	456	5		15000		英语	否	
B04		中国音乐学院 院校简称:中国音乐								全国统招, 详见院校招生章程。办学点:北京。
	51	作曲与作曲技术理论	456	5		8000		不限	否	作曲与作曲技术理论
	52	音乐学	456	5		8000		不限	否	音乐学理论
	53	音乐学	456	4		8000		不限	否	含音乐声学、乐器学、录音与扩声
	54	音乐学	456	5		8000		不限	否	电子音乐制作
	55	音乐学	456	4		8000		不限	否	音乐教育
	56	音乐学	456	4		8000		不限	否	艺术管理
	57	音乐表演	456	5		10000		不限	否	演唱(民族唱法)
	58	音乐表演	456	5		10000		不限	否	演唱(美声唱法)
	59	音乐表演	456	4		10000		不限	否	中国乐器演奏
	60	音乐表演	456	4		10000		不限	否	钢琴
	61	音乐表演	456	4		10000		不限	否	电子管风琴

注: 考生必须按规定持有相关专业考试合格证或符合相关专业的报考要求(详见学校招生简章), 方可填报相应的艺术类专业。

艺术类本科第一批院校(外地)

理科

编 号	专 业	专业名称	招收 科目组	学 制	计划 数	收费 标准	住宿标准 元/年	外语 语种	是否 口试	备 注
	62	音乐表演	456	4		10000		不限	否	管弦乐器演奏
	63	音乐表演	456	5		10000		不限	否	合唱指挥
	64	音乐表演	456	5		10000		不限	否	乐队指挥
B05		北京电影学院 院校简称:北京电影								全国统招, 详见院校招生章程。办学点: 校本部。
	51	摄影	456	4		10000		不限	否	图片摄影
	52	摄影	456	4		10000		不限	否	商业摄影
	53	摄影	456	4		10000		不限	否	媒体影像制作
	54	影视摄影与制作	456	4		10000		不限	否	
	55	影视摄影与制作	456	4		10000		不限	否	数字电影技术
	56	动画	456	4		10000		不限	否	
	57	录音艺术	456	4		10000		不限	否	电影录音
	58	录音艺术	456	4		10000		不限	否	音乐制作
	59	录音艺术	456	4		10000		不限	否	游戏声音
	60	戏剧影视美术设计	456	4		10000		不限	否	美术设计
	61	戏剧影视美术设计	456	4		10000		不限	否	特技设计
	62	戏剧影视美术设计	456	4		10000		不限	否	人物造型
	63	戏剧影视美术设计	456	4		10000		不限	否	虚拟空间
	64	戏剧影视美术设计	456	4		10000		不限	否	新媒体
	65	戏剧影视导演	456	4		10000		不限	否	电影导演
	66	戏剧影视导演	456	4		10000		不限	否	广告导演
	67	戏剧影视文学	456	4		8000		不限	否	创意策划
	68	戏剧影视文学	456	4		8000		不限	否	剧作
	69	戏剧影视文学	456	4		8000		不限	否	动漫策划
	70	电影学	456	4		8000		不限	否	制片与市场
	71	电影学	456	4		8000		不限	否	
	72	表演	456	4		10000		不限	否	
B06		北京舞蹈学院 院校简称:北京舞蹈								全国统招, 详见院校招生章程。办学点: 校本部。
	51	戏剧影视美术设计	456	4		10000		英语	否	舞台美术设计
	52	戏剧影视美术设计	456	4		10000		英语	否	舞台服装与化妆设计
	53	戏剧影视美术设计	456	4		10000		英语	否	舞台灯光设计
	54	戏剧影视美术设计	456	4		10000		英语	否	舞台设计绘景
	55	舞蹈编导	456	4		15000		英语	否	舞蹈编导
	56	舞蹈学	456	4		10000		英语	否	舞蹈研究
	57	舞蹈学	456	4		10000		英语	否	艺术管理
	58	舞蹈表演	456	4		15000		英语	否	中国古典舞
	59	舞蹈表演	456	4		15000		英语	否	中国民族民间舞
	60	舞蹈表演	456	4		15000		英语	否	芭蕾舞
	61	舞蹈表演	456	4		15000		英语	否	音乐剧
	62	舞蹈表演	456	4		15000		英语	否	国际标准舞
	63	舞蹈表演	456	4		15000		英语	否	现代舞
	64	舞蹈表演	456	4		15000		英语	否	舞蹈教育
B07		中国戏曲学院 院校简称:中国戏曲								全国统招, 详见院校招生章程。办学点: 校本部。
	51	音乐学	456	4		8000		不限	否	

注: 考生必须按规定持有相关专业考试合格证或符合相关专业的报考要求(详见学校招生简章), 方可填报相应的艺术类专业。

艺术类本科第一批院校(外地)

理科

编 号	专 业	专业名称	招收 科目组	学 制	计划 数	收费 标准	住宿标准 元/年	外语 语种	是否 口试	备 注
	52	音乐表演	456	4		10000		不限	否	民族器乐
	53	数字媒体艺术	456	4		10000		不限	否	
	54	服装与服饰设计	456	4		10000		不限	否	戏曲服装设计
	55	视觉传达设计	456	4		10000		不限	否	
	56	绘画	456	4		10000		不限	否	
	57	动画	456	4		10000		不限	否	
	58	戏剧影视美术设计	456	4		10000		不限	否	戏曲舞台设计
	59	戏剧影视美术设计	456	4		10000		不限	否	舞台灯光设计
	60	戏剧影视美术设计	456	4		10000		不限	否	化妆造型设计
	61	戏剧影视导演	456	4		10000		不限	否	戏曲导演
	62	戏剧影视导演	456	4		10000		不限	否	戏曲影视导演
	63	戏剧影视文学	456	4		8000		不限	否	戏曲文学
	64	戏剧影视文学	456	4		8000		不限	否	国际文化交流
	65	表演	456	4				不限	否	京剧器乐
	66	表演	456	4				不限	否	京剧表演
	67	表演	456	4		10000		不限	否	戏曲舞蹈
	68	表演	456	4		10000		不限	否	戏曲形体教育
	69	表演	456	4				不限	否	昆曲表演
	70	表演	456	4				不限	否	多剧种表演
	71	表演	456	4				不限	否	昆曲器乐
	72	表演	456	4				不限	否	多剧种器乐
	73	表演	456	4		10000		不限	否	影视表演
	74	作曲与作曲技术理论	456	5				不限	否	戏曲作曲
	75	作曲与作曲技术理论	456	4		8000		不限	否	音乐制作
B09		天津美术学院 院校简称:天津美院								全国统招, 详见院校招生章程。办学点:51 专业在天津河北区志成道 7 号, 53 专业在天纬路 4 号, 52、54、55 专业在天纬路 4 号或志成道 7 号。
	51	设计学类	456	4		39000		英语	否	中外合作办学。数字媒体艺术。
	52	设计学类	456	4		12000		英语	否	含设计类 11 个专业方向
	53	书法学	456	4		15000		英语	否	书法学
	54	美术学类	456	4		15000		英语	否	含绘画类 8 个专业方向。雕塑学制 5 年。
	55	美术学类	456	4		10000		英语	否	含史论类 3 个专业方向
B10		鲁迅美术学院 院校简称:鲁迅美院								全国统招, 详见院校招生章程。办学点:51-55 专业在沈阳校区, 其他专业在大连校区。
	51	雕塑	456	5		14000		不限	否	
	52	动画	456	4		14000		不限	否	
	53	环境设计	456	4		14000		不限	否	
	54	服装与服饰设计	456	4		14000		不限	否	
	55	产品设计	456	4		14000		不限	否	
	56	设计学类	456	4		38000		不限	否	中日合作办学
	57	视觉传达设计	456	4		14000		不限	否	
	58	工艺美术	456	4		14000		不限	否	
	59	数字媒体艺术	456	4		14000		不限	否	
	60	设计学类	456	4		38000		不限	否	中英合作办学

注:考生必须按规定持有相关专业考试合格证或符合相关专业的报考要求(详见学校招生简章),方可填报相应的艺术类专业。

艺术类本科第一批院校(外地)

理科

编 号	专 业	专业名称	招收 科目组	学 制	计划 数	收费 标准	住宿标准 元/年	外语 语种	是否 口试	备 注
B11		沈阳音乐学院								办学点:沈阳
	51	院校简称:沈阳音乐 舞蹈表演	456	4		14000		不限	否	中国古典舞表演。文理共招2名。
B13		南京艺术学院								全国统招,详见院校招生章程。办学点:南京。
	51	院校简称:南京艺术 艺术与科技	456	4		10000		不限	否	文物鉴赏与修复 文化遗产研究
	52	数字媒体艺术	456	4		11000		不限	否	
	53	工艺美术	456	4		10000		不限	否	
	54	公共艺术	456	4		10000		不限	否	
	55	服装与服饰设计	456	4		10000		不限	否	
	56	产品设计	456	4		11000		不限	否	
	57	环境设计	456	4		11000		不限	否	
	58	视觉传达设计	456	4		11000		不限	否	
	59	艺术设计学	456	4		9000		不限	否	
	60	中国画	456	4		11000		不限	否	
	61	书法学	456	4		11000		不限	否	
	62	摄影	456	4		10000		不限	否	
	63	雕塑	456	5		11000		不限	否	
	64	绘画	456	4		11000		不限	否	
	65	美术学	456	4		9000		不限	否	
	66	美术学	456	4		9000		不限	否	
	67	美术学	456	4		9000		不限	否	
	68	影视摄影与制作	456	4		10000		不限	否	
	69	动画	456	4		10000		不限	否	
	70	播音与主持艺术	456	4		10000		不限	否	
	71	录音艺术	456	4		10000		不限	否	
	72	戏剧影视美术设计	456	4		10000		不限	否	
	73	戏剧影视导演	456	4		10000		不限	否	
	74	广播电视编导	456	4		10000		不限	否	
	75	戏剧影视文学	456	4		9000		不限	否	
	76	戏剧影视文学	456	4		9000		不限	否	
	77	表演	456	4		10000		不限	否	
	78	舞蹈编导	456	4		9900		不限	否	
	79	舞蹈学(师范)	456	4		9000		不限	否	
	80	舞蹈学	456	4		9000		不限	否	
	81	舞蹈表演	456	4		9900		不限	否	
	82	作曲与作曲技术理论	456	5		9900		不限	否	
	83	作曲与作曲技术理论	456	4		9900		不限	否	
	84	作曲与作曲技术理论	456	4		10000		不限	否	
	85	音乐学	456	5		9000		不限	否	
	86	音乐学(师范)	456	4		9000		不限	否	
	87	音乐学	456	4		10000		不限	否	
	88	音乐学	456	4		12000		不限	否	
	89	音乐表演	456	4		11000		不限	否	
	90	音乐表演	456	4		11000		不限	否	
	91	音乐表演	456	4		11000		不限	否	

注:考生必须按规定持有相关专业考试合格证或符合相关专业的报考要求(详见学校招生简章),方可填报相应的艺术类专业。

艺术类本科第一批院校(外地)

理科

编 号	专 业	专业名称	招收 科目组	学 制	计划 数	收费 标准	住宿标准 元/年	外语 语种	是否 口试	备 注
	92	音乐表演	456	4		11000		不限	否	钢琴与键盘乐器演奏
	93	音乐表演	456	4		11000		不限	否	音乐剧
	94	音乐表演	456	4		11000		不限	否	流行音乐演唱
	95	音乐表演	456	4		11000		不限	否	流行音乐演奏
	96	艺术史论	456	4		9000		不限	否	
B14		中国美术学院 院校简称:中国美院								全国统招, 详见院校招生章程。办学点:53专业在上海校区, 其他专业在杭州校区。
	51	环境设计	456	4		15000		不限	否	景观与环艺类
	52	设计学类	456	4		15000		不限	否	设计艺术类
	53	设计学类	456	4		15000		不限	否	上海设计学院所有专业
	54	中国画	456	4		15000		不限	否	中国画 1
	55	中国画	456	4		15000		不限	否	中国画 2
	56	书法学	456	4		15000		不限	否	书法与篆刻
	57	美术学类	456	4		15000		不限	否	造型艺术类
	58	录音艺术	456	4		15000		不限	否	录音艺术
	59	戏剧与影视学类	456	4		15000		不限	否	图像与媒体艺术类
	60	艺术史论	456	4		6000		不限	否	美术与设计理论类
	61	建筑学	456	5		15000		不限	否	含建筑艺术、城市设计
B15		景德镇陶瓷大学 院校简称:景德镇陶瓷								全国统招, 详见院校招生章程。办学点:江西景德镇湘湖。
	51	陶瓷艺术设计	456	4		9200		英语	否	
	52	数字媒体艺术	456	4		9200		英语	否	
	53	公共艺术	456	4		9200		英语	否	
	54	产品设计	456	4		9200		英语	否	
	55	环境设计	456	4		9200		英语	否	
	56	视觉传达设计	456	4		9200		英语	否	
	57	雕塑	456	4		9200		英语	否	
	58	绘画	456	4		9200		英语	否	
	59	美术学	456	4		9200		英语	否	
	60	动画	456	4		9200		英语	否	
B16		山东艺术学院 院校简称:山东艺术								全国统招, 详见院校招生章程
	51	艺术类	456	4		15000	800	不限	否	
B17		山东工艺美术学院 院校简称:山东工美								全国统招, 详见院校招生章程。办学点:山东济南。
	51	艺术与科技	456	4		12000		不限	否	
	52	数字媒体艺术	456	4		15000		不限	否	
	53	数字媒体艺术	456	4		15000		不限	否	交互设计
	54	工艺美术	456	4		15000		不限	否	
	55	公共艺术	456	4		12000		不限	否	
	56	公共艺术	456	4		12000		不限	否	装置艺术
	57	服装与服饰设计	456	4		15000		不限	否	
	58	产品设计	456	4		15000		不限	否	
	59	产品设计	456	4		15000		不限	否	应用设计
	60	环境设计	456	4		15000		不限	否	

注:考生必须按规定持有相关专业考试合格证或符合相关专业的报考要求(详见学校招生简章),方可填报相应的艺术类专业。

艺术类本科第一批院校(外地)

理科

编 号	专 业	专业名称	招收 科目组	学 制	计划 数	收费 标准	住宿标准 元/年	外语 语种	是否 口试	备 注
	61	视觉传达设计	456	4		15000		不限	否	印刷设计
	62	视觉传达设计	456	4		15000		不限	否	
	63	艺术设计学	456	4		6000		不限	否	
	64	摄影	456	4		11000		不限	否	
	65	绘画	456	4		9000		不限	否	
	66	美术学	456	4		6000		不限	否	
	67	影视摄影与制作	456	4		11000		不限	否	
	68	动画	456	4		12000		不限	否	
	69	戏剧影视美术设计	456	4		11000		不限	否	
	70	戏剧影视美术设计	456	4		11000		不限	否	
	71	艺术史论	456	4		6000		不限	否	妆扮
B18		湖北美术学院 院校简称:湖北美院								全国统招, 详见院校招生章程。办学点: 藏龙岛校区。
	51	戏剧与影视学类	456	4		40000		英语	否	中外合作办学
	52	数字媒体艺术	456	4		13000		英语	否	
	53	工艺美术	456	4		13000		英语	否	
	54	公共艺术	456	4		13000		英语	否	
	55	服装与服饰设计	456	4		13000		英语	否	
	56	服装与服饰设计	456	4		13000		英语	否	纤维艺术设计
	57	产品设计	456	4		13000		英语	否	
	58	产品设计	456	4		13000		英语	否	展示设计
	59	环境设计	456	4		13000		英语	否	环境艺术设计
	60	视觉传达设计	456	4		13000		英语	否	
	61	视觉传达设计	456	4		13000		英语	否	印刷图形设计
	62	艺术设计学	456	4		8000		英语	否	
	63	中国画	456	4		12000		英语	否	
	64	书法学	456	4		12000		英语	否	
	65	摄影	456	4		13000		英语	否	
	66	雕塑	456	5		12000		英语	否	
	67	雕塑	456	4		12000		英语	否	陶瓷艺术
	68	绘画	456	4		12000		英语	否	油画
	69	绘画	456	4		12000		英语	否	版画
	70	绘画	456	4		12000		英语	否	插画艺术
	71	绘画	456	4		12000		英语	否	壁画与综合材料绘画
	72	绘画	456	4		12000		英语	否	水彩画
	73	美术学	456	4		12000		英语	否	美术教育
	74	影视摄影与制作	456	4		13000		英语	否	
	75	动画	456	4		13000		英语	否	
	76	动画	456	4		13000		英语	否	影像媒体艺术
	77	戏剧影视美术设计	456	4		13000		英语	否	
	78	艺术史论	456	4		8000		英语	否	艺术管理
	79	艺术史论	456	4		8000		英语	否	
B19		武汉音乐学院 院校简称:武汉音乐								全国统招, 详见院校招生章程。办学点: 湖北武汉武昌区张之洞路1号。
	51	录音艺术	456	4		15000		不限	否	音乐音响导演
	52	录音艺术	456	4		15000		不限	否	音乐编辑与制作

注: 考生必须按规定持有相关专业考试合格证或符合相关专业的报考要求(详见学校招生简章), 方可填报相应的艺术类专业。

艺术类本科第一批院校(外地)

理科

编 码	专 业	专业名称	招收 科目组	学 制	计划 数	收费 标准	住宿标准 元/年	外语 语种	是否 口试	备 注
	53	舞蹈编导	456	4		15000		不限	否	音乐教育 音乐学理论 艺术管理 钢琴调律
	54	舞蹈表演	456	4		15000		不限	否	
	55	作曲与作曲技术理论	456	5		15000		不限	否	
	56	音乐学	456	4		15000		不限	否	
	57	音乐学	456	5		15000		不限	否	
	58	音乐学	456	4		11000		不限	否	
	59	音乐学	456	4		15000		不限	否	
	60	音乐表演	456	4		15000		不限	否	
B20		广州美术学院 院校简称:广州美院								全国统招, 详见院校招生章程。办学点: 广东广州番禺区大学城外环西路 168 号。
	51	艺术与科技	456	4		15000		不限	否	展示艺术设计
	52	艺术与科技	456	4		15000		不限	否	会展艺术设计
	53	数字媒体艺术	456	4		15000		不限	否	影像特效设计
	54	数字媒体艺术	456	4		15000		不限	否	新媒体艺术设计
	55	工艺美术	456	4		15000		不限	否	
	56	服装与服饰设计	456	4		15000		不限	否	
	57	产品设计	456	4		15000		不限	否	陶瓷艺术设计
	58	产品设计	456	4		15000		不限	否	染织艺术设计
	59	产品设计	456	4		15000		不限	否	
	60	环境设计	456	4		15000		不限	否	环境艺术设计
	61	环境设计	456	4		15000		不限	否	装饰艺术设计
	62	视觉传达设计	456	4		15000		不限	否	
	63	视觉传达设计	456	4		15000		不限	否	品牌广告设计
	64	视觉传达设计	456	4		15000		不限	否	信息设计
	65	中国画	456	4		15000		不限	否	
	66	中国画	456	4		15000		不限	否	壁画
	67	摄影	456	4		15000		不限	否	摄影与数码艺术
	68	雕塑	456	5		15000		不限	否	
	69	雕塑	456	5		15000		不限	否	公共雕塑
	70	绘画	456	4		15000		不限	否	油画
	71	绘画	456	4		15000		不限	否	材料与油画修复
	72	绘画	456	4		15000		不限	否	版画
	73	绘画	456	4		15000		不限	否	书籍装帧艺术
	74	绘画	456	4		15000		不限	否	插画
	75	绘画	456	4		15000		不限	否	水彩
	76	绘画	456	4		15000		不限	否	漆艺
	77	绘画	456	4		15000		不限	否	实验艺术
	78	美术学	456	4		10000		不限	否	美术史
	79	美术学	456	4		10000		不限	否	艺术管理与策划
	80	动画	456	4		15000		不限	否	娱乐与衍生设计
	81	动画	456	4		15000		不限	否	影视动画
	82	戏剧影视美术设计	456	4		15000		不限	否	
B21		星海音乐学院 院校简称:星海音乐								全国统招, 详见院校招生章程。办学 点:52-54、57 专业在广东广州天河区 先烈东横路 48 号, 其他专业在大学城 外环西路 398 号。
	51	录音艺术	456	4		15000		不限	否	

注: 考生必须按规定持有相关专业考试合格证或符合相关专业的报考要求(详见学校招生简章), 方可填报相应的艺术类专业。

艺术类本科第一批院校(外地)

理科

编 号	专 业	专业名称	招收 科目组	学 制	计划 数	收费 标准	住宿标准 元/年	外语 语种	是否 口试	备 注
	52	舞蹈编导	456	4		15000		不限	否	视唱练耳 乐器工艺 音乐学 社会音乐 音乐教育 钢琴演奏 管弦乐器演奏 指挥 流行音乐演唱 美声演唱 民族乐器演奏 民族声乐演唱 现代器乐演奏
	53	舞蹈学	456	4		15000		不限	否	
	54	舞蹈表演	456	4		15000		不限	否	
	55	作曲与作曲技术理论	456	5		15000		不限	否	
	56	作曲与作曲技术理论	456	4		15000		不限	否	
	57	音乐学	456	4		15000		不限	否	
	58	音乐学	456	4		15000		不限	否	
	59	音乐学	456	4		15000		不限	否	
	60	音乐学	456	4		15000		不限	否	
	61	音乐表演	456	4		15000		不限	否	
	62	音乐表演	456	4		15000		不限	否	
	63	音乐表演	456	4		15000		不限	否	
	64	音乐表演	456	4		15000		不限	否	
	65	音乐表演	456	4		15000		不限	否	
	66	音乐表演	456	4		15000		不限	否	
	67	音乐表演	456	4		15000		不限	否	
	68	音乐表演	456	4		15000		不限	否	
B22		广西艺术学院 院校简称:广西艺术								
	51	音乐学	456	4		12000	800-1200	不限	否	音乐教育
	52	音乐学	456	4		12000	800-1200	不限	否	文化艺术管理
	53	音乐学	456	4		40000	800-1200	不限	否	中美合作办学 3+1
	54	音乐表演	456	4		13200	800-1200	不限	否	演唱
	55	表演	456	4		12000	800-1200	不限	否	歌舞表演
B23		四川美术学院 院校简称:四川美院								全国统招, 详见院校招生章程。办学点 51、54 专业在重庆九龙坡区黄桷坪, 其他专业在重庆沙坪坝区大学城。
	51	艺术与科技	456	4		12000		不限	否	油画方向的学费标准为 15000 元/年。 当代壁画艺术和现代插画艺术方向的 学费标准为 12000 元/年。当代壁画艺 术和现代插画艺术方向的办学点为重 庆九龙坡区黄桷坪。
	52	数字媒体艺术	456	4		13800		不限	否	
	53	工艺美术	456	4		13800		不限	否	
	54	公共艺术	456	4		12000		不限	否	
	55	服装与服饰设计	456	4		13800		不限	否	
	56	产品设计	456	4		13800		不限	否	
	57	环境设计	456	4		13800		不限	否	
	58	视觉传达设计	456	4		15000		不限	否	
	59	中国画	456	4		13800		不限	否	
	60	书法学	456	4		13800		不限	否	
	61	摄影	456	4		13800		不限	否	
	62	雕塑	456	5		15000		不限	否	
	63	绘画	456	4		13800		不限	否	
	64	影视摄影与制作	456	4		15000		不限	否	
	65	动画	456	4		15000		不限	否	
	66	戏剧影视美术设计	456	4		15000		不限	否	

注: 考生必须按规定持有相关专业考试合格证或符合相关专业的报考要求(详见学校招生简章), 方可填报相应的艺术类专业。

艺术类本科第一批院校(外地)

理科

编 号	专 业	专业名称	招收 科目组	学 制	计划 数	收费 标准	住宿标准 元/年	外语 语种	是否 口试	备 注
B24		四川音乐学院 院校简称:四川音乐			1					办学点:新都校区
	51	播音与主持艺术	456	4	1	9600		不限	否	
B26		西安美术学院 院校简称:西安美院								全国统招, 详见院校招生章程。办学点: 校本部。
	51	戏剧影视美术设计	456	4		15000		不限	否	
	52	动画	456	4		15000		不限	否	
	53	视觉传达设计	456	4		15000		不限	否	
	54	环境设计	456	4		15000		不限	否	
	55	产品设计	456	4		15000		不限	否	
	56	服装与服饰设计	456	4		15000		不限	否	
	57	公共艺术	456	4		15000		不限	否	
	58	工艺美术	456	4		15000		不限	否	
	59	数字媒体艺术	456	4		15000		不限	否	
	60	艺术与科技	456	4		15000		不限	否	
	61	绘画	456	4		15000		不限	否	
	62	摄影	456	4		9000		不限	否	
	63	中国画	456	4		15000		不限	否	
	64	实验艺术	456	4		15000		不限	否	
	65	雕塑	456	4		15000		不限	否	
	66	艺术史论	456	4		7000		不限	否	
	67	美术学	456	4		15000		不限	否	
	68	艺术设计学	456	4		15000		不限	否	
	69	书法学	456	5		15000		不限	否	
	70	音乐学	456	4		7000		不限	否	
B27		西安音乐学院 院校简称:西安音乐								全国统招, 详见院校招生章程。办学点: 校本部。
	51	舞蹈编导	456	4		11000	1200	不限	否	
B29		解放军艺术学院 院校简称:解放军艺								全国统招, 详见院校招生章程
	51	音乐学	456	4				英语	否	音乐表演
	52	舞蹈学	456	4				英语	否	舞蹈表演、编创
	53	表演	456	4				英语	否	戏剧影视表演
	54	戏剧影视文学	456	4				英语	否	文学创作
	55	绘画	456	4				英语	否	美术
B31		中国传媒大学 院校简称:中国传媒								全国统招, 详见院校招生章程。办学点: 北京。
	51	设计学类	456	4		40000		不限	否	中外合作办学。数字媒体艺术。
	52	设计学类	456	4		40000		不限	否	中外合作办学。视觉传达设计。
	53	戏剧与影视学类	456	4		40000		不限	否	中外合作办学。戏剧影视导演。
	54	数字媒体艺术	456	4		8000		不限	否	
	55	数字媒体艺术	456	4		10000		不限	否	游戏设计艺术方向
	56	视觉传达设计	456	4		10000		不限	否	广告设计方向
	57	影视摄影与制作	456	4		10000		不限	否	
	58	动画	456	4		10000		不限	否	
	59	动画	456	4		10000		不限	否	三维动画与特效方向

注: 考生必须按规定持有相关专业考试合格证或符合相关专业的报考要求(详见学校招生简章), 方可填报相应的艺术类专业。

艺术类本科第一批院校(外地)

理科

编 号	专 业	专业名称	招收 科目组	学 制	计划 数	收费 标准	住宿标准 元/年	外语 语种	是否 口试	备 注
	60	播音与主持艺术	456	4		10000		不限	否	音响导演方向 录音工程方向 电视编辑方向 文艺编导方向 电子音乐制作方向 声乐表演方向
	61	录音艺术	456	4		10000		不限	否	
	62	录音艺术	456	4		10000		不限	否	
	63	戏剧影视美术设计	456	4		10000		不限	否	
	64	戏剧影视导演	456	4		10000		不限	否	
	65	广播电视编导	456	4		10000		不限	否	
	66	广播电视编导	456	4		10000		不限	否	
	67	戏剧影视文学	456	4		8000		不限	否	
	68	表演	456	4		10000		不限	否	
	69	音乐学	456	4		8000		不限	否	
	70	音乐学	456	4		8000		不限	否	
	71	音乐表演	456	4		8000		不限	否	
B32		清华大学 院校简称:清华大学								全国统招, 详见院校招生章程。办学点: 北京。
	51	设计学类	456	4		10000		不限	否	
	52	美术学类	456	4		10000		不限	否	
B33		北京服装学院 院校简称:北京服装								全国统招, 详见院校招生章程。办学点: 51 专业前两年在北校区, 后两年在芍药居校区; 52、53、56 专业第一年在北校区, 后三年在校本部; 其他专业在校本部。
	51	视觉传达设计	456	4		10000		不限	否	
	52	设计学类	456	4		10000		不限	否	
	53	美术学类	456	4		10000		不限	否	
	54	表演	456	4		10000		不限	否	服装表演
	55	表演	456	4		10000		不限	否	广告传播
	56	服装与服饰设计	456	4		10000		不限	否	
B34		江南大学 院校简称:江南大学								全国统招, 详见院校招生章程。办学点: 校本部。
	51	数字媒体艺术	456	4		6800		不限	否	
	52	公共艺术	456	4		6800		不限	否	
	53	服装与服饰设计	456	4		6800		不限	否	
	54	产品设计	456	4		6800		不限	否	
	55	环境设计	456	4		6800		不限	否	
	56	视觉传达设计	456	4		6800		不限	否	
	57	美术学(师范)	456	4		6800		不限	否	
	58	舞蹈编导	456	4		6800		不限	否	
B35		中央民族大学 院校简称:中央民族								全国统招, 详见院校招生章程
	51	音乐表演	456	4		10000		不限	否	管乐演奏
	52	音乐表演	456	4		10000		不限	否	弦乐演奏
	53	音乐表演	456	4		10000		不限	否	打击乐
	54	音乐表演	456	4		10000		不限	否	钢琴演奏
	55	音乐表演	456	4		10000		不限	否	中国乐器演奏(拉弦吹奏)
	56	音乐表演	456	4		10000		不限	否	中国乐器演奏(弹拨)
	57	音乐表演	456	4		10000		不限	否	中国乐器演奏(少数民族乐器)

注: 考生必须按规定持有相关专业考试合格证或符合相关专业的报考要求(详见学校招生简章), 方可填报相应的艺术类专业。

艺术类本科第一批院校(外地)

理科

编 号	专 业	专业名称	招收 科目组	学 制	计划 数	收费 标准	住宿标准 元/年	外语 语种	是否 口试	备 注
	58	音乐表演	456	4		10000		不限	否	声乐
	59	音乐学	456	4		8000		不限	否	
	60	音乐学	456	4		8000		不限	否	音乐教育(声乐)
	61	音乐学	456	4		8000		不限	否	音乐教育(器乐)
	62	作曲与作曲技术理论	456	4		8000		不限	否	
	63	绘画	456	4		10000		不限	否	油画
	64	中国画	456	4		10000		不限	否	
	65	视觉传达设计	456	4		10000		不限	否	
	66	美术学	456	4		8000		不限	否	美术教育
	67	服装与服饰设计	456	4		10000		不限	否	
	68	环境设计	456	4		10000		不限	否	
	69	舞蹈表演	456	4		10000		不限	否	
	70	舞蹈学	456	4		8000		不限	否	舞蹈教育
	71	音乐表演	456	4		10000		不限	否	民族英才班—声乐
	72	音乐表演	456	4		10000		不限	否	民族英才班—器乐
	73	舞蹈表演	456	4		10000		不限	否	民族英才班
B38		浙江传媒学院 院校简称:浙江传媒								全国统招, 详见院校招生章程。办学点:51、65 专业在桐乡, 其他专业在杭州。
	51	摄影	456	4		10300		英语	否	
	52	影视摄影与制作	456	4		10300		英语	否	电视节目制作
	53	影视摄影与制作	456	4		10300		英语	否	电视摄像
	54	影视摄影与制作	456	4		10300		英语	否	照明艺术
	55	影视摄影与制作	456	4		10300		英语	否	电影制作
	56	播音与主持艺术	456	4		10300		英语	否	
	57	播音与主持艺术	456	4		10300		英语	否	影视配音
	58	播音与主持艺术	456	4		10300		英语	否	礼仪文化
	59	播音与主持艺术	456	4		10300		英语	否	英汉双语播音
	60	播音与主持艺术	456	4		10300		英语	否	法汉双语播音
	61	播音与主持艺术	456	4		10300		英语	否	日汉双语播音
	62	录音艺术	456	4		9000		英语	否	
	63	广播电视编导	456	4		10300		英语	否	
	64	广播电视编导	456	4		10300		英语	否	文艺编导
	65	广播电视编导	456	4		10300		英语	否	媒体创意
B39		浙江理工大学 院校简称:浙江理工								全国统招, 详见院校招生章程。办学点:杭州下沙。
	51	设计学类	456	4		25000		英语	否	中外合作办学。含服装设计、设计与营销。中美合作项目。
	52	服装与服饰设计类	456	4		10350		英语	否	含服装与服饰设计(服装、服饰品)、产品设计(纺织品)
	53	设计学类	456	4		10350		英语	否	
B41		北京师范大学 院校简称:北师大								办学点:北京
	51	舞蹈学	456	4		8000		不限	否	
B50		苏州大学 院校简称:苏州大学								专业校考合格。办学点:苏州。
	51	音乐学(师范)	456	4		6800		英语	否	文理共招 1 名
	52	音乐表演	456	4		6800		英语	否	文理共招 2 名

注:考生必须按规定持有相关专业考试合格证或符合相关专业的报考要求(详见学校招生简章),方可填报相应的艺术类专业。

艺术类本科第一批院校(外地)

理科

编 号	专 业	专业名称	招收 科目组	学 制	计划 数	收费 标准	住宿标准 元/年	外语 语种	是否 口试	备 注
B53	51	南京大学 院校简称:南京大学 戏剧影视文学	456	4		7480		不限	否	办学点:校本部
B55	51	南京信息工程大学 院校简称:南京信息 设计学类	456	4		21600		不限	否	办学点:南京 中外合作办学。数字媒体艺术。文理共招4名。
	52	艺术与科技	456	4		6800		不限	否	文理共招2名
	53	数字媒体艺术	456	4		6800		不限	否	文理共招2名
	54	动画	456	4		6800		不限	否	文理共招2名
B57	51	北京体育大学 院校简称:北京体育 舞蹈表演	456	4		10000		不限	否	办学点:校本部
B61	51	厦门大学 院校简称:厦门大学 音乐表演	456	4		9360		不限	否	全国统招,详见院校招生章程。办学点:思明校区。 管弦乐方向(小号)
B94	51	南京农业大学 院校简称:南京农大 表演	456	4		6800		英语	否	办学点:南京
B96	51	陕西科技大学 院校简称:陕西科大 设计学类	456	4		9000		英语	否	办学点:西安市未央大学园区 含动画、视觉传达设计、环境设计、产品设计、服装与服饰设计。文理共招5名。
B97	51	四川大学 院校简称:四川大学 服装与服饰设计	456	4	1	10000		不限	否	使用上海市美术类专业统考成绩。办学点:校本部。
B98	51	湘潭大学 院校简称:湘潭大学 动画	456	4	1	8000		英语	否	办学点:校本部
B99	51	浙江音乐学院 院校简称:浙江音乐 作曲与作曲技术理论	456	5		9000		不限	否	专业校考成绩合格。办学点:浙江杭州。 作曲与作曲技术理论。文理共招2名。
	52	舞蹈学(师范)	456	4		9000		不限	否	文理共招1名
	53	舞蹈表演	456	4		9000		不限	否	文理共招1名
	54	作曲与作曲技术理论	456	4		9000		不限	否	音乐设计与制作。文理共招3名。
	55	音乐表演	456	4		10350		不限	否	流行音乐(流行音乐演奏)。文理共招1名。
	56	音乐表演	456	4		10350		不限	否	西洋乐器演奏(小号)。文理共招1名。
	57	音乐表演	456	4		10350		不限	否	中国乐器演奏(中/大阮)。文理共招1名。
	58	音乐表演	456	4		10350		不限	否	中国乐器演奏(笙)。文理共招1名。

注:考生必须按规定持有相关专业考试合格证或符合相关专业的报考要求(详见学校招生简章),方可填报相应的艺术类专业。

艺术类本科第二批院校(本市)

理科

编 码	专 业	专业名称	招收 科目组	学 制	计划 数	收费 标准	住宿标准 元/年	外语 语种	是否 口试	备 注
C11		上海杉达学院 院校简称:上海杉达								
	51	视觉传达设计	456	4		26000	2400	不限	否	文理共招 45 名。就读地址:一年级在本校嘉善校区就读,二、三、四年级在本校金海校区就读。 文理共招 44 名。其他同 51 专业。 文理共招 22 名。其他同 51 专业。 数字设计方向。文理共招 22 名。其他同 51 专业。 文理共招 40 名。就读地址:一年级同 51 专业,二、三、四年级在上海杉达学院时尚学院就读。
	52	环境设计	456	4		26000	2400	不限	否	
	53	产品设计	456	4		26000	2400	不限	否	
	54	产品设计	456	4		26000	2400	不限	否	
55	服装与服饰设计	456	4		26000	2400	不限	否		
C22		上海应用技术大学 院校简称:上应大								
	51	视觉传达设计	456	4		10000	1200	不限	否	就读地址:徐汇区漕宝路 120 号。入学后外语教学语种为英语。 文理共招 52 名。含平面设计、多媒体设计、会展设计方向。 文理共招 29 名。室内设计方向。 文理共招 28 名。含产品设计、时尚产品设计方向。 文理共招 5 名
	52	环境设计	456	4		10000	1200	不限	否	
	53	产品设计	456	4		10000	1200	不限	否	
	54	绘画	456	4		10000	1200	不限	否	
C24		上海工程技术大学 院校简称:工程大								
	51	摄影	456	4		10000	1200	不限	否	就读地址:51-57 专业在松江区龙腾路 333 号,58 专业在长宁区仙霞路 350 号。文理共招收 304 名。无色盲。未尽事宜详见学校招生章程。 文理共招 30 名 文理共招 20 名 文理共招 26 名 文理共招 30 名 文理共招 18 名 文理共招 55 名 中韩合作。数字媒体艺术专业。文理共招 33 名。 中法合作。服装与服饰设计专业。文理共招 92 名。
	52	视觉传达设计	456	4		10000	1200	不限	否	
	53	艺术与科技	456	4		10000	1200	不限	否	
	54	产品设计	456	4		10000	1200	不限	否	
	55	数字媒体艺术	456	4		10000	1200	不限	否	
	56	服装与服饰设计	456	4		10000	1200	不限	否	
	57	设计学类	456	4		25000	1200	不限	否	
	58	设计学类	456	4		30000	1200	不限	否	
C28		上海第二工业大学 院校简称:二工大								
	51	视觉传达设计	456	4		10000	1050-1200	不限	否	文理共招 32 名 文理共招 18 名 文理共招 34 名 文理共招 12 名
	52	产品设计	456	4		10000	1050-1200	不限	否	
	53	环境设计	456	4		10000	1050-1200	不限	否	
	54	数字媒体艺术	456	4		10000	1050-1200	不限	否	
C29		上海商学院 院校简称:上海商院								
	51	视觉传达设计	456	4		10000	1200	不限	否	就读地址:奉贤区奉浦大道 123 号。入学后外语教学语种为英语。 文理共招 29 名 文理共招 18 名 文理共招 18 名
	52	环境设计	456	4		10000	1200	不限	否	
	53	服装与服饰设计	456	4		10000	1200	不限	否	

注:考生必须按规定持有相关专业考试合格证或符合相关专业的报考要求(详见学校招生简章),方可填报相应的艺术类专业。

艺术类本科第二批院校(本市)

理科

编 码	专 业	专业名称	招收 科目组	学 制	计划 数	收费 标准	住宿标准 元/年	外语 语种	是否 口试	备 注
C30	51	上海电机学院 院校简称:上海电机 产品设计	456	4		10000	1200	不限	否	文理共招 60 名
C31	51	上海政法学院 院校简称:上海政法 广播电视编导	456	4		10000	1200	不限	否	纪录片方向。文理共招 9 名。
	52	广播电视编导	456	4		10000	1200	不限	否	摄影摄像方向。文理共招 9 名。
C33		上海外国语大学贤达经 济人文学院 院校简称:上外贤达								就读校址:详见学校招生章程
	51	音乐学	456	4		30000	3900	不限	否	音乐教育方向。文理共招 20 名。
	52	数字媒体艺术	456	4		30000	3900	不限	否	影视编导方向。文理共招 30 名。
	53	数字媒体艺术	456	4		30000	3900	不限	否	影视制作与设计方向。文理共招 20 名。
	54	数字媒体艺术	456	4		35000	3900	不限	否	环境艺术设计方向。文理共招 30 名。
	55	数字媒体艺术	456	4		30000	3900	不限	否	广告设计与策划方向。文理共招 20 名。
C72		上海师范大学天华学院 院校简称:上师天华								办学地点:嘉定区胜辛北路 1661 号
	51	环境设计	456	4		28000	3800	不限	否	文理共招 140 名
	52	视觉传达设计	456	4		28000	3800	不限	否	文理共招 98 名
	53	数字媒体艺术	456	4		28000	3800	不限	否	文理共招 197 名

注:考生必须按规定持有相关专业考试合格证或符合相关专业的报考要求(详见学校招生简章),方可填报相应的艺术类专业。

艺术类本科第二批院校(外地)

理科

编 码	专 业	专业名称	招收 科目组	学 制	计划 数	收费 标准	住宿标准 元/年	外语 语种	是否 口试	备 注
D13		吉林动画学院 院校简称:吉林动画								办学点:长春
	51	艺术与科技	456	4		19200		不限	否	含交互设计、虚拟现实设计。使用上海市美术类专业统考成绩。文理共招 5 名。
	52	数字媒体艺术	456	4		21600		不限	否	含游戏策划、游戏美术、游戏衍生品设计。使用上海市美术类专业统考成绩。文理共招 20 名。
	53	工艺美术	456	4		19200		不限	否	使用上海市美术类专业统考成绩。文理共招 5 名。
	54	服装与服饰设计	456	4		19200		不限	否	含形象设计、服装设计。使用上海市美术类专业统考成绩。文理共招 5 名。
	55	产品设计	456	4		19200		不限	否	使用上海市美术类专业统考成绩。文理共招 8 名。
	56	环境设计	456	4		19200		不限	否	含室内设计、建筑可视化设计。使用上海市美术类专业统考成绩。文理共招 15 名。
	57	视觉传达设计	456	4		19200		不限	否	含平面设计、数码媒体设计。使用上海市美术类专业统考成绩。文理共招 12 名。
	58	视觉传达设计	456	4		19200		不限	否	广告设计。使用上海市美术类专业统考成绩。文理共招 8 名。
	59	摄影	456	4		19200		不限	否	含电视摄像、平面摄影。使用校考成绩。文理共招 14 名。
	60	绘画	456	4		19200		不限	否	商业绘画。使用上海市美术类专业统考成绩。文理共招 5 名。
	61	影视摄影与制作	456	4		19200		不限	否	商业影像制作。使用上海市美术类专业统考成绩。文理共招 5 名。
	62	动画	456	4		21600		不限	否	含动画策划设计、影视动画、新媒体动画、影视特效等。使用上海市美术类专业统考成绩。文理共招 38 名。
	63	动画	456	4		21600		不限	否	新媒体漫画。使用上海市美术类专业统考成绩。文理共招 10 名。
	64	播音与主持艺术	456	4		19200		不限	否	含节目主持、影视配音。使用校考成绩。文理共招 3 名。
	65	戏剧影视美术设计	456	4		19200		不限	否	含人物造型设计、影视美术设计。使用上海市美术类专业统考成绩。文理共招 5 名。
	66	戏剧影视导演	456	4		19200		不限	否	使用校考成绩。文理共招 2 名。
	67	广播电视编导	456	4		19200		不限	否	含电视节目制作、纪录片创作。使用上海市编导类专业统考成绩。文理共招 10 名。
	68	戏剧影视文学	456	4		19200		不限	否	含影视剧作、影视制片管理。使用上海市编导类专业统考成绩。文理共招 5 名。
	69	表演	456	4		19200		不限	否	使用上海市表演类专业统考成绩。文理共招 5 名。
D15		江西理工大学 院校简称:江西理工			1					使用上海市美术类专业统考成绩。办学点:江西赣州。
	51	环境设计	456	4	1	9600		不限	否	

注:考生必须按规定持有相关专业考试合格证或符合相关专业的报考要求(详见学校招生简章),方可填报相应的艺术类专业。

艺术类本科第二批院校(外地)

理科

编 号	专 业	专业名称	招收 科目组	学 制	计划 数	收费 标准	住宿标准 元/年	外语 语种	是否 口试	备 注
D22		江西科技学院 院校简称:江西科技								办学点:江西南昌青山湖区紫阳大道115号
	51	服装与服饰设计	456	4		18000		英语	否	文理共招 40 名
	52	环境设计	456	4		18000		英语	否	文理共招 45 名
	53	视觉传达设计	456	4		18000		英语	否	文理共招 55 名
	54	动画	456	4		18000		英语	否	影视动画。文理共招 30 名。
	55	广播电视编导	456	4		18000		英语	否	文理共招 40 名
	56	舞蹈学	456	4		18000		英语	否	文理共招 5 名
	57	音乐学	456	4		18000		英语	否	文理共招 5 名
D25	51	江西科技师范大学 院校简称:江西科师 视觉传达设计	456	4		12000		不限	否	文理兼招, 统一排序录取。办学点:江西南昌红角洲。 含职教师范方向。设置了高等职业院校和中等职业学校师资的培养方向, 录取该专业的学生, 进校就读后, 可根据个人志愿, 选学“职教师资”培养方向, 可申请中等职业学校教师资格证书。文理共招 1 名。
	52	美术学(师范)	456	4		12000		不限	否	文理共招 1 名
D28		云南大学旅游文化学院 院校简称:云大旅游			7					使用上海市美术类专业统考成绩。办学点:云南丽江古城区玉泉路 1 号。
	51	服装与服饰设计	456	4	1	18000		不限	否	
	52	产品设计	456	4	1	18000		不限	否	
	53	环境设计	456	4	2	18000		不限	否	
	54	视觉传达设计	456	4	2	18000		不限	否	
55	动画	456	4	1	18000		不限	否		
D29		景德镇陶瓷大学科技艺术学院 院校简称:景陶科艺								使用上海市美术类专业统考成绩。办学点:江西景德镇。
	51	陶瓷艺术设计	456	4		10000		英语	否	文理共招 55 名
	52	产品设计	456	4		10000		英语	否	文理共招 19 名
	53	环境设计	456	4		10000		英语	否	文理共招 19 名
	54	视觉传达设计	456	4		10000		英语	否	文理共招 19 名
	55	雕塑	456	4		10000		英语	否	文理共招 14 名
	56	绘画	456	4		10000		英语	否	文理共招 19 名
	57	动画	456	4		10000		英语	否	文理共招 5 名
D35		四川传媒学院 院校简称:四川传媒								办学点:四川成都高新开发西区团结学院街 67 号
	51	艺术与科技	456	4		17000		不限	否	文理共招 3 名
	52	公共艺术	456	4		17000		不限	否	文理共招 3 名
	53	产品设计	456	4		17000		不限	否	文理共招 3 名
	54	摄影	456	4		17000		不限	否	文理共招 7 名
	55	播音与主持艺术	456	4		17000		不限	否	文理共招 3 名
	56	戏剧影视美术设计	456	4		17000		不限	否	文理共招 3 名
	57	广播电视编导	456	4		17000		不限	否	文理共招 5 名
	58	广播电视编导	456	4		17000		不限	否	文艺编导方向。文理共招 1 名。
	59	电影学	456	4		17000		不限	否	文理共招 3 名
	60	表演	456	4		17000		不限	否	文理共招 2 名
	61	表演	456	4		17000		不限	否	影视配音方向。文理共招 1 名。
	62	音乐表演	456	4		17000		不限	否	文理共招 1 名

注:考生必须按规定持有相关专业考试合格证或符合相关专业的报考要求(详见学校招生简章),方可填报相应的艺术类专业。

艺术类本科第二批院校(外地)

理科

编 码	专 业	专业名称	招收 科目组	学 制	计划 数	收费 标准	住宿标准 元/年	外语 语种	是否 口试	备 注
D36		中国传媒大学南广学院 院校简称:传媒南广								办学点:南京江宁区科学园 3666 号
	51	设计学类	456	4		16500		英语	否	含视觉传达设计、环境设计、产品设计、服装与服饰设计专业。使用上海市美术类专业统考成绩。文理共招 4 名。
	52	美术学	456	4		16500		英语	否	使用上海市美术类专业统考成绩。文理共招 4 名。
	53	动画	456	4		18000		英语	否	使用上海市美术类专业统考成绩。文理共招 4 名。
	54	戏剧影视美术设计	456	4		16500		英语	否	使用上海市美术类专业统考成绩。文理共招 4 名。
	55	戏剧与影视学类	456	4		16500		英语	否	含简章公布的艺术类专业。按校考成绩录取。文理共招 18 名。
D39		北京电影学院现代创意 媒体学院 院校简称:北电创媒			1					办学点:山东青岛经济技术开发区金沙滩路 689 号
	51	摄影	456	4	1	48000		不限	否	使用上海市美术类专业统考成绩
D41		江汉大学 院校简称:江汉大学								办学点:校本部
	51	设计学类	456	4		25000		不限	否	中外合作办学。视觉传达设计。文理共招 10 名。
	52	公共艺术	456	4		10000		不限	否	文理共招 2 名
	53	设计学类	456	4		10000		不限	否	含视觉传达设计、产品设计、环境设计、服装与服饰设计专业。文理共招 7 名。
	54	美术学类	456	4		10000		不限	否	含美术学、绘画 2 个专业。文理共招 3 名。
D44		武汉科技大学城市学院 院校简称:武科城院			1					办学点:武汉东湖生态风景管理区黄家大湾特 1 号
	51	环境设计	456	4	1	18000		英语	否	
D46		中国地质大学长城学院 院校简称:中地长城			5					入学后外语教学为英语。办学点:河北保定南二环路 1689 号。
	51	数字媒体艺术	456	4	2	18000		不限	否	
	52	环境设计	456	4	3	18000		不限	否	
D49		长江大学 院校简称:长江大学								使用上海市美术类专业统考成绩。办学点:校本部。
	51	环境设计	456	4		10000		不限	否	文理共招 1 名
	52	视觉传达设计	456	4		10000		不限	否	文理共招 1 名
D50		南华大学 院校简称:南华大学			1					办学点:湖南衡阳蒸湘区衡祁路 228 号
	51	环境设计	456	4	1	8000		英语	否	
D51		黄淮学院 院校简称:黄淮学院			4					办学点:河南驻马店市开源路
	51	美术学类	456	4	4	13000		英语	否	中外合作办学。美术学。
D54		首都师范大学 院校简称:首都师大								使用统考合格基础上的校考成绩。办学点:校本部。
	51	舞蹈学	456	4		8000		不限	否	文理共招 1 名

注:考生必须按规定持有相关专业考试合格证或符合相关专业的报考要求(详见学校招生简章),方可填报相应的艺术类专业。

艺术类高职(专科)院校、专业(本市)

理科

编 号	专 业	专业名称	学 制	计划 数	收费 标准	住宿标准 元/年	外语 语种	是否 口试	备 注
E22		上海应用技术大学 院校简称:上应大							就读地址:徐汇区漕宝路120号。入学后外语教学语种为英语。
	51	艺术设计	3		10000	1200	不限	否	文理共招15名。室内设计方向。
	52	艺术设计	3		10000	1200	不限	否	文理共招15名。视觉传达方向。
E38		上海出版印刷高等专科学校 院校简称:出版高专							文理共招112人
	51	艺术设计	3		10000	800-1200	不限	否	文理共招12人。印刷美术设计方向。
	52	艺术设计	3		10000	800-1200	不限	否	文理共招9人。艺术经纪方向。
	53	广告设计与制作	3		10000	800-1200	不限	否	文理共招6人。影视广告方向。
	54	数字媒体艺术设计	3		10000	800-1200	不限	否	文理共招6人
	55	数字媒体艺术设计	3		10000	800-1200	不限	否	文理共招8人。多媒体设计与制作方向。
	56	室内艺术设计	3		10000	800-1200	不限	否	文理共招10人
	57	展示艺术设计	3		10000	800-1200	不限	否	文理共招9人
	58	艺术设计	3		25000	800-1200	不限	否	文理共招14人。艺术经纪方向。中法合作办学。
	59	广播影视节目制作	3		10000	800-1200	不限	否	文理共招6人
	60	影视多媒体技术	3		10000	800-1200	不限	否	文理共招9人
	61	影视动画	3		10000	800-1200	不限	否	文理共招6人
	62	戏剧影视表演	3		10000	800-1200	不限	否	文理共招5人。须表演类市统考合格。
	63	影视编导	3		10000	800-1200	不限	否	文理共招12人。须编导类市统考合格。
E41		上海济光职业技术学院 院校简称:济光职院							
	51	广告设计与制作	3		15000	2400	不限	否	文理共招4名。无色盲。
	52	艺术设计	3		15000	2400	不限	否	文理共招3名。室内空间方向。无色盲。
E42		上海工商外国语职业学院 院校简称:工商外职							
	51	视觉传播设计与制作	3		18000	3300	不限	否	文理共招12名
	52	游戏设计	3		18000	3300	不限	否	文理共招10名
	53	影视动画	3		18000	3300	不限	否	文理共招6名
E43		上海东海职业技术学院 院校简称:东海职院							
	51	影视动画	3		15000	2400	不限	否	文理共招4名
	52	广播影视节目制作	3		15000	2400	不限	否	文理共招3名
	53	环境艺术设计	3		15000	2400	不限	否	文理共招3名
	54	艺术设计	3		15000	2400	不限	否	文理共招3名
	55	服装设计	3		15000	2400	不限	否	文理共招3名
E44		上海工商职业技术学院 院校简称:工商职院							
	51	应用艺术设计	3		13000	1700	不限	否	视觉传达方向。文理共招3人。
	52	应用艺术设计	3		16000	1700	不限	否	建筑设计3D动画技术—水晶石班。文理共招3人。
E48		上海交通职业技术学院 院校简称:交通职院		20					就读地址:下盐路2888号
	51	广告设计与制作	3	10	10000	1000-1200	不限	否	
	52	展示艺术设计	3	10	10000	1000-1200	不限	否	

注:考生必须按规定持有相关专业考试合格证或符合相关专业的报考要求(详见学校招生简章),方可填报相应的艺术类专业。

艺术类高职(专科)院校、专业(本市)

理科

编 号	专 业	专业名称	学 制	计划 数	收费 标准	住宿标准 元/年	外语 语种	是否 口试	备 注
E49		上海电子信息职业技术学院 院校简称:信息职院							就读地址:奉贤区瓦洪公路 3098 号。入学后外语教学语种为英语。
	51	影视动画	3		10000	1200	不限	否	文理共招 6 名
	52	数字媒体艺术设计	3		10000	1200	不限	否	文理共招 6 名
	53	工业设计	3		10000	1200	不限	否	文理共招 4 名
	54	环境艺术设计	3		10000	1200	不限	否	文理共招 4 名
E56		上海工艺美术职业学院 院校简称:工艺美院							外语高考成绩 30 分(含)以上
	51	游戏设计	3		10000	1200	不限	否	文理共招 15 名
	52	动漫设计	3		10000	1200	不限	否	文理共招 15 名
	53	艺术设计	3		10000	1200	不限	否	文理共招 15 名
	54	广告设计与制作	3		10000	1200	不限	否	文理共招 37 名
	55	展示艺术设计	3		10000	1200	不限	否	文理共招 22 名
	56	产品艺术设计	3		10000	1200	不限	否	文理共招 22 名
	57	环境艺术设计	3		10000	1200	不限	否	文理共招 15 名
	58	室内艺术设计	3		10000	1200	不限	否	文理共招 24 名
	59	公共艺术设计	3		10000	1200	不限	否	文理共招 16 名
	60	首饰设计与工艺	3		10000	1200	不限	否	文理共招 7 名
	61	工艺美术品设计	3		10000	1200	不限	否	文理共招 21 名
	62	服装与服饰设计	3		10000	1200	不限	否	文理共招 7 名
	63	陶瓷设计与工艺	3		10000	1200	不限	否	文理共招 10 名
	64	雕刻艺术设计	3		10000	1200	不限	否	文理共招 10 名
	65	玉器设计与工艺	3		10000	1200	不限	否	文理共招 7 名
	66	皮具艺术设计	3		10000	1200	不限	否	文理共招 7 名
	67	数字媒体艺术设计	3		10000	1200	不限	否	文理共招 15 名
	68	摄影与摄像艺术	3		10000	1200	不限	否	文理共招 7 名
	69	影视多媒体设计	3		10000	1200	不限	否	须编导类市统考合格。文理共招 18 名。
E59		上海邦德职业技术学院 院校简称:邦德职院		7					
	51	舞台艺术设计与制作	3	3	30000	2000	不限	否	中日合作办学
	52	影视照明技术与艺术	3	2	15000	2000	不限	否	
	53	乐器制造与维护	3	2	15000	2000	不限	否	钢琴调律方向
E62		上海中侨职业技术学院 院校简称:中侨职院		5					
	51	广告设计与制作	3	1	15000	2500	不限	否	
	52	艺术设计	3	1	15000	2500	不限	否	少儿艺术方向
	53	室内艺术设计	3	1	15000	2500	不限	否	
	54	数字媒体艺术设计	3	1	15000	2500	不限	否	
	55	人物形象设计	3	1	15000	2500	不限	否	
E65		上海立达职业技术学院 院校简称:立达职院							
	51	艺术设计	3		15000	2500	不限	否	广告与展示设计方向。文理共招 5 名。
	52	艺术设计	3		15000	2500	不限	否	室内与景观设计方向。文理共招 5 名。
	53	数字媒体艺术设计	3		15000	2500	不限	否	动漫制作方向。文理共招 5 名。
	54	环境艺术设计	3		15000	2500	不限	否	文理共招 5 名
	55	服装与服饰设计	3		15000	2500	不限	否	文理共招 5 名

注:考生必须按规定持有相关专业考试合格证或符合相关专业的报考要求(详见学校招生简章),方可填报相应的艺术类专业。

艺术类高职(专科)院校、专业(本市)

理科

编 码	专 业	专业名称	学 制	计 划 数	收 费 标 准	住 宿 标 准 元/年	外 语 语 种	是 否 口 试	备 注
E69		上海电影艺术职业学院 院校简称:电影职院							
	51	戏剧影视表演	3		23800	2600	不限	否	文理共招 4 名
	52	服装表演	3		23800	2600	不限	否	文理共招 1 名
	53	影视编导	3		99800	2600	不限	否	电影方向。文理共招 2 名。
	54	影视编导	3		29800	2600	不限	否	电影制作方向。文理共招 2 名。
	55	影视编导	3		23800	2600	不限	否	文理共招 5 名
	56	播音与主持	3		23800	2600	不限	否	文理共招 3 名
	57	人物形象设计	3		19800	2600	不限	否	影视服装与化妆方向。文理共招 4 名。
	58	影视美术	3		19800	2600	不限	否	文理共招 4 名
	59	影视多媒体技术	3		19800	2600	不限	否	特效后期制作方向。文理共招 5 名。
	60	游戏设计	3		19800	2600	不限	否	文理共招 7 名
	61	艺术设计	3		19800	2600	不限	否	CG 绘画方向。文理共招 4 名。
	62	广告设计与制作	3		19800	2600	不限	否	视觉传达方向。文理共招 6 名。
	63	数字多媒体艺术设计	3		19800	2600	不限	否	文理共招 4 名
	64	歌舞表演	3		23800	2600	不限	否	少儿培训方向。文理共招 2 名。

注：考生必须按规定持有相关专业考试合格证或符合相关专业的报考要求（详见学校招生简章），方可填报相应的艺术类专业。

艺术类高职(专科)院校、专业(外地)

理科

编 码	专 业	专业名称	学 制	计 划 数	收 费 标 准	住 宿 标 准 元/年	外 语 语 种	是 否 口 试	备 注
F06		秦皇岛职业技术学院 院校简称:秦岛职院		3					办学点:河北秦皇岛北戴河区海滨联峰北路 90号
	51	艺术设计类	3	3	7000		不限	否	含艺术设计和环境艺术设计2个专业

注:考生必须按规定持有相关专业考试合格证或符合相关专业的报考要求(详见学校招生简章),方可填报相应的艺术类专业。

体育类本科第一批院校(本市)

理科

编 码	专 业	专业名称	招收 科目组	学 制	计划 数	收费 标准	住宿标准 元/年	外语 语种	是否 口试	备 注
T04		华东师范大学 院校简称:华东师大								
	51	体育教育	456	4				不限	否	免费师范生。文理共招 10 名。
	52	体育教育	456	4		5000	1200	不限	否	文理共招 5 名
	53	社会体育指导与管理	456	4		5000	1200	不限	否	文理共招 5 名
T23		上海师范大学 院校简称:上海师大								
	51	体育教育	456	4		5000	500-1200	不限	否	须市体育类专业统考合格。双眼裸眼 视力均不低于 4.5, 无色弱。就读地址: 奉贤校区。
	52	社会体育指导与管理	456	4		5000	500-1200	不限	否	文理共招 60 名
	53	社会体育指导与管理	456	4		5000	500-1200	不限	否	文理共招 25 名
T25		上海体育学院 院校简称:上海体院								
	51	体育教育	456	4		5000	1200	不限	否	文理共招 60 名
	52	社会体育指导与管理	456	4		5000	1200	不限	否	文理共招 5 名
	53	休闲体育	456	4		5000	1200	不限	否	文理共招 5 名

注: 考生必须按规定参加市体育类专业测试合格方可填报体育类专业。

体育类本科第一批院校(外地)

理科

编 码	专 业	专业名称	招收 科目组	学 制	计划 数	收费 标准	住宿标准 元/年	外语 语种	是否 口试	备 注
T31	51	北京体育大学 院校简称:北京体育 体育教育	456	4	2	5000		不限	否	办学点:校本部

注:考生必须按规定参加市体育类专业测试合格方可填报体育类专业。

体育类本科第二批院校(外地)

理科

编 码	专 业	专业名称	招收 科目组	学 制	计划 数	收费 标准	住宿标准 元/年	外语 语种	是否 口试	备 注
T60	51	井冈山大学 院校简称:井冈山大学 体育教育	456	4	2	4255		英语	否	办学点:校本部
T61	51	江苏科技大学 院校简称:江苏科大 休闲体育	456	4	3	5300		英语	否	办学点:江苏镇江
	52	社会体育指导与管理	456	4	3	5300		英语	否	
T62	51	江西理工大学 院校简称:江西理工 社会体育指导与管理	456	4	1	5220		不限	否	办学点:江西赣州
T63	51	上饶师范学院 院校简称:上饶师院 体育教育	456	4	2	4255		不限	否	办学点:校本部
T64	51	景德镇陶瓷大学 院校简称:景德陶瓷 体育教育(师范类)	456	4		4250		英语	否	学费以 2016 年江西省物价部门最新批准文件执行。办学点:江西景德镇湘湖。文理共招 5 名
T67	51	景德镇陶瓷大学科技艺术学院 院校简称:景陶科技 体育教育(师范类)	456	4		10000		英语	否	使用上海市体育类专业统考成绩。办学点:江西省景德镇。文理共招 15 名
T72	51	赣南师范大学 院校简称:赣南师大 体育教育	456	4	3	4255		不限	否	收费以 2016 年江西省发改委、财政厅、教育厅、物价局等部门规定的标准为准。办学点:江西赣州经济开发区。
T74	51	赣南师范大学科技学院 院校简称:赣师科技 体育教育	456	4	1	8000		英语	否	收费以 2016 年江西省调整后的有关文件规定执行。办学点:江西省赣州。

注:考生必须按规定参加市体育类专业测试合格方可填报体育类专业。

军队院校招收普通高中毕业生 普通高等学校招收国防生 政治考核表

市 _____ 县(市、区) _____ 高考报名号: _____

姓名	曾用名	性别	民族	贴照片处 (1寸)
出生年月	政治面貌	民	族	
身份证号码		家庭出身		
毕业中学		籍贯		
家庭住址				
是否为现役军人子女或军队因公牺牲、烈士的子女				
考 生 基 本 情 况				
本人简历 及证明人				
家庭主要 成员姓名、 工作单 位、职务、 政治面貌				
主要社会 关系姓名、 工作单 位、职务、 政治面貌				
在校期间 担任何职 务及奖惩 情况				

上海市军校生、国防生院校报考指南

1. 关于报考条件。考生年龄不低于17周岁、不超过20周岁(1996年9月1日至1999年8月31日出生)的普通高中应届、往届毕业生;身体和心理健康,符合军队院校招收学员体格检查标准和体能测试要求;未婚。

2. 关于志愿填报。5月中旬考生填报志愿。军校、国防生院校专业分为指挥和非指挥2类,且均有性别区分。

3. 关于政治考核。志愿填报军校、国防生院校的考生,5月30日前到所在区(县)人民武装部报名并填写《军队院校招收普通高中毕业生、普通高等学校招收国防生政治考核表》(以下简称《政治考核表》)个人信息,人民武装部参照征兵组织政治考核,6月15日前完成。考生于6月20日前领回《政治考核表》并在参加面试、体检和心理测试时交至上海市军校招生办公室。请考生妥善保管表格,不得污损、遗失。

4. 关于面试、体检、心理测试和体能测试。全市军校和国防生院校招生面试、体检、心理测试和体能测试集中组织进行,面试、体检控制分数线和地点将于6月24日在上海招考热线(www.shmeca.edu.cn)公布,请考生注意查看。上线考生携带本人身份证、准考证、政治考核表和2张1寸近期免冠照片,按时前往指定地点参加面试、体检和心理测试(必须空腹)。体能测试时间、项目、地点与体检结果在上海招考热线一并公布。面试、体检和心理测试合格考生方能参加体能测试。

军人职业适应性心理测试(简称心理测试),主要是检测考生对部队院校学习和生活的职业适应性,判断是否适应部队训练和军事作业,是否具备培养合格军官的基本心理条件。

体检医院为解放军第八五医院,地址:上海市长宁区华山路1328号。
注意:考生必须依次参加政治考核、面试、体检、心理测试和体能测试,且所有项目

必须合格,并将表格交至上海市军队院校招生办公室方能参加军校和国防生招生录取。

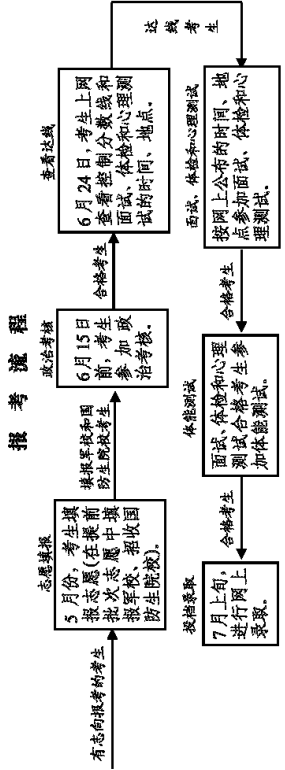

军校、国防生院校招生面试及心理检测登记表

姓名		身份证号		民族	
出生年月	性别	籍贯	手机及电话	家庭报考动机	报考要项(100个字)
考生本人填写					

(此页虚线以下由相关工作人员填写，考生填报视为作廢)

面试工作人员填写 (在对应结论后注明合格或不合格理由)	报考动机	逻辑思维能力	面试结论	不合格理由
	形象气质	语言表达		
面试工作人员签名				

心理测试工作人员填写	机检结果	类型	Q1	I	N	F	P	Q2	LS	KS	签名
		FS	HPS	DEP	HYS	PSD	MAI	PAR	PST	SCH	
访谈结果											
综合结论											

考生在中学学习期间主要表现及学校考核意见	班主任签名:	学校(盖章)	年 月 日
考生常住户口所在地派出所考核意见	考核人员签名:	派出所(盖章)	年 月 日
县(市、区)人民武装部政治考核结论	考核组组长签名:	县(市、区)人民武装部(盖章)	年 月 日

2016年上海市普通高等学校招生“综合评价”批考生志愿表

高考报名号				姓名		性别		所在区(县)		应试语种		
												专业名称
志愿序号	院校编码	学校名称	专业编码	专业名称	专业编码	专业名称	专业编码	专业名称	专业编码	专业名称	专业编码	是否专业调剂
A												
B												

注:

- “愿否专业调剂”栏: 分成五档, 填写“1”表示全愿意, “2”表示全不愿意, “3”表示除中外合作专业(收费高的专业)外其他愿意, “4”表示除医科外其他愿意, “5”表示除农科外其他愿意(注: 3、4、5可以并列填写, 只填数字, 不填数字以外的其他符号)。考生必须填写: “1”到“5”之间的数字, 以表示自己的意向。
- 获得院校“综合评价”批入围资格且高考成绩达到“自主招生控制分数线”的考生, 可填报两个平行的院校志愿。
- 此表志愿在高考成绩公布后填报。
- 考生须按规定使用志愿填报系统输入志愿内容, 并在打印后一式两份的志愿表上签字(其他人签字无效)。打印后经考生签字确认后的志愿表是投档录取的依据, 签字确认后的志愿表不得更改。

考生签字:

日期: 2016年6月 日

2016年上海市普通高等学校招生零志愿批(清华、北大)考生志愿表

高 考 报 名 号					姓 名		性 别		所 在 区 (县)		应 试 语 种		是否 专业 调剂	
														专业 名称
院校 编码	学校名称	专业 编码	专业 名称	专业 编码	专业 名称	专业 编码	专业 名称	专业 名称	专业 编码	专业 名称	专业 编码	专业 名称	专业 编码	

注：

1. “愿否专业调剂”栏：分成五档，填写“1”表示全愿意，“2”表示全不愿意，“3”表示除中外合作专业(收费高的专业)外其他愿意，“4”表示除医科外其他愿意，“5”表示除农科外其他愿意(注：3、4、5可以并列填写，只填数字，不填数字以外的其他符号)。考生必须填写：“1”到“5”之间的数字，以表示自己的意向。
2. 考生须按规定使用志愿填报系统输入志愿表内容，并在打印后一式两份的志愿表上签字(其他人签字无效)。打印后经考生签字确认后的志愿表是投档录取的依据，签字确认后的志愿表不得更改。

考生签字：

日期：2016年5月 日

2016年上海市普通高等学校招生“地方农村专项计划”批考生志愿表

高考报名号				姓名		性别		所在区(县)		应试语种		愿否专业调剂		愿否走读		
志愿序号	院校编码	学校名称	专业编码	专业名称	专业编码	专业名称	专业编码	专业名称	专业编码	专业名称	专业编码	专业名称	专业编码	专业名称	专业编码	专业名称
一																
二																
三																
四																

注：

1. “愿否专业调剂”栏：是指考生愿否接受该行填报的招生院校内其他未填报专业的调剂录取，共分五档，填写“1”表示全愿意，“2”表示全不愿意，“3”表示除中外合作专业(收费高的专业)外其他愿意，“4”表示除医科外其他愿意，“5”表示除农科外其他愿意(注：3、4、5可以并列填写，只填数字，不填数字以外的其他符号)。考生必须填写：“1”到“5”之间的数字，以表示自己的意向。
2. “愿否走读”栏：是指该行填报的有走读要求的上海市招生院校(专业)，考生愿否走读，“1”表示愿意，“2”表示不愿意。
3. 考生须按规定使用志愿填报系统输入志愿表内容，并在打印后一式两份的志愿表上签字(其他人签字无效)。打印后经考生签字确认后的志愿表是投档录取的依据。签字确认后的志愿表不得更改。

考生签字：

日期：2016年5月 日

2016 年上海市普通高等学校招生“特殊类型”考生志愿表

(含北大“博雅计划”招生、清华“领军人才选拔”招生、自主招生、高水平艺术团招生、高水平运动队招生)

志愿序号		高校报名号				姓名		性别	所在区(县)		应试语种	愿否专业调剂
		院校编码	学校名称	专业编码	专业名称							
本科 普通批	A					专业名称	专业编码	专业名称	专业编码	专业名称	专业编码	
	B					专业名称	专业编码	专业名称	专业编码	专业名称	专业编码	
	C					专业名称	专业编码	专业名称	专业编码	专业名称	专业编码	

注:

1. 考生须根据自身获得的“特殊类型”招生资格及优惠条件填报相关院校。其中零志愿批(清华、北大)可填报 1 个院校志愿;本科普通批可填报 3 个平行的院校志愿。
2. 若同时获得多种类型或多个院校的“特殊类型”招生资格,考生可根据院校给予的优惠条件选择填报相关批次院校志愿。
3. “愿否专业调剂”栏:是指考生愿否接受该院校内其他未填报专业的调剂录取,共分五档,填写“1”表示全愿意,“2”表示全不愿意,“3”表示除中外合作专业(收费高的专业)外其他愿意,“4”表示除医科外其他愿意,“5”表示除农科外其他愿意(注:表示全不愿意,“3”表示除中外合作专业(收费高的专业)外的其他符号)。考生必须填写:“1”到“5”之间的数字,以表示自己的意向。
4. 若考生获得“特殊类型”招生资格的同时也已确定其相应的录取专业,则考生无需填报相关院校的专业志愿。如院校暂未确定录取专业,考生可按专业目录上公布的相应批次院校专业填报专业志愿。
5. 此表志愿在高考成绩公布后填报。

考生签字:

日期: 2016 年 6 月 日

2016年上海市普通高等学校招生志愿表一(5月份使用)

高考报名号	院校代码	学校名称	专业码	姓名		性别		所在报名区县			应试语种		愿否走读 (1 愿 2 否)	
				专业名称	专业码	专业名称	专业码	专业名称	专业码	专业名称	专业码	专业名称		专业码
本科 艺术 批	一													
	二													
	一													
	二													
本科提前批	一													
	二													
本科普通批	A													
	B													
	C													
	D													
	E													
	F													
	G													
	H													
	I													
	J													

注:

1. “愿否专业调剂”栏:是指考生愿否接受该行填报的招生院校内其他未填报专业的调剂录取,共分五档,填写“1”表示全愿意,“2”表示全不愿意,“3”表示除中外合作专业(收费高的专业)外其他愿意,“4”表示除医科外其他愿意,“5”表示除农科外其他愿意(注:3、4、5可以并列填写,只填数字,不填数字以外的其他符号)。考生必须填写:“1”到“5”之间的数字,以表示自己意向。
2. “愿否走读”栏:是指该行填报的有走读要求的上海市招生院校(专业),考生愿否走读。
3. “本科艺术批”栏内设有两个批次,每个批次可填报两个院校志愿。在“本科艺术批”栏内填报志愿的考生,不得在“本科提前批”栏内再填报志愿,反之亦然。填报艺术院校(专业)志愿,必须持有填报该艺术专业相应的考试合格证或符合相应的专业要求;填报体育类专业,专业统考成绩必须在合格线以上,填报方为有效。
4. 本批次A、B、C、D、E、F、G、H、I、J十个志愿为平行志愿。按高考成绩(含教育部和市教委规定的加分分值)从高到低,逐分、逐个地按字母先后顺序检索填报的志愿。如果排在前面的志愿按学校投档比例未满,则依次按字母顺序检索填报的其他院校志愿。一旦进档,不再继续检索,实行一次投档。
5. 考生须按规定使用志愿填报系统输入志愿表内容,并在打印后一式两份的志愿表上签字(其他人签字无效)。打印后经考生签字确认后的志愿表是投档录取的依据。签字确认后的志愿表不得更改。

考生签名:

2016年5月 日

2016年上海市普通高等学校招生志愿填报表二(8月份使用)

高考报名号	院校 代码	学校名称	姓名		性 别		所在报区区县		应试语种		是否走读	
			专业名称	专业代码	专业名称	专业代码	专业名称	专业代码	专业名称	专业代码	专业名称	专业代码
高职(专科) 艺术批	一											
	二											
	三											
	四											
高职(专科) 提前批	一											
	二											
高职(专科) 普通批	A											
	B											
	C											
	D											
	E											
	F											
	G											
	H											

注:

1. “愿否专业调剂”栏:是指考生愿否接受该填报的招生院校内其他未填报专业的调剂录取,共分五档,填写“1”表示全愿意,“2”表示全不愿意,“3”表示除中外合作专业(收费高的专业)外其他愿意,“4”表示除医科外其他愿意,“5”表示除农科外其他愿意(注:3、4、5可以并列填写,只填数字,不填数字以外的其他符号)。考生必须填写:“1”到“5”之间的数字,以表示自己的意向。
2. “愿否走读”栏:是指该填报的有走读要求的上海市招生院校(专业),考生愿否走读。
3. “高职(专科)艺术批”栏内设有四个院校志愿。在“高职(专科)艺术批”栏内填报志愿的考生,不得在“高职(专科)提前批”栏内再填报志愿,反之亦然。填报艺术类院校(专业)志愿,必须持有填报该艺术类专业相应的考试合格证或符合相应的专业要求;填报体育类专业,专业统考成绩必须在合格线以上,填报方为有效。
4. 第三批中的A、B、C、D、E、F、G、H八个志愿为平行志愿。按高考成绩(含教育部和市教委规定的加分分值)从高到低,逐分、逐个按字母先后顺序检索填报的志愿。如果非在前面的志愿按学校投档比例额满,则依次按字母顺序检索填报的其他院校志愿。一旦进档,不再继续检索,实行一次投档。
5. 考生须按规定使用志愿填报系统输入志愿表内容,并在打印后一式两份的志愿表上签字(其他人签字无效)。打印后经考生签字确认后的志愿表是投档录取的依据。签字确认后的志愿表不得更改。

考生签名:

2016年8月 日

