

2015年 上海市普通高等学校 招生专业目录

上海市教育考试院 编

编者 刘玉祥 黄琦 汤军 曾斌宏
张军 贾验宏 张晓岚 吴恺
于伟 王文棣 黄炜

人民教育出版社

图书在版编目(CIP) 数据

2015年上海市普通高等学校招生专业目录 /上海市
教育考试院编. — 北京 : 人民教育出版社, 2015.2
ISBN 978 - 7 - 107 - 24764- 4

I. ①2… II. ①上… III. ①高等学校—招生—目录—上海
市—2015 IV. ①G647.32

中国版本图书馆CIP数据核字(2015)第045085号

人民教育出版社 出版发行

(北京市海淀区中关村南大街17号院1号楼 邮编: 100081)

网址: [http://www. pep. com. cn](http://www.pep.com.cn)

上海斯迈克彩印包装厂印装 上海人教海文图书音像有限公司经销

2015年5月第1版 2015年5月第1次印刷

开本: 787毫米×1 092毫米 1/16 印张: 22 插页: 4

字数: 700千字 印数: 00 001~55 200 册

ISBN 978 - 7 - 107 - 24764- 4 定价: 29.00 元

如发现印、装质量问题, 影响阅读, 请与印刷厂联系调换。

(联系地址: 上海市南芦公路1885号 邮编: 201306 电话: 58072328)

致全体高考考生

各位考生：

你们好！高考日益临近，大家都在紧张复习迎考，我们希望每一位考生调整好心态，注意劳逸结合。

在报名时，大家都已阅读了“上海市普通高等院校招生统一文化考试考场规则”，并书面签署了《考生诚信承诺书》，以表明考生承诺提供真实、准确的报考信息，以及知晓、认同并遵守考场规则。为维护国家统一考试的公平、公正，加强考试纪律的教育，强化每一位考生的自律意识，营造诚实守信的考试环境，树立文明良好的社会风尚，请每位考生在考试前再次认真阅读考场规则，考试时遵守诚信考试承诺。

今年高考所有科目继续实施网上阅卷。网上阅卷科目对答题有特别要求，考生事先应熟悉和掌握网上阅卷科目的答题要求和方式。请务必注意：在开始答题前，应将监考教师发下的条形码经核准后揭下，粘贴在答题纸上指定的贴条形码区域内；所有试题作答都必须全部涂、写在答题纸该题对应的答题区域内，若超出规定区域的答题内容将不予评分；选择题务必使用 2B 铅笔涂点答题，主观题使用黑色字迹钢笔、圆珠笔或签字笔书写答题，以确保被扫描的答题纸图像清晰。

今年的英语听力考试，仍将通过东方广播电台 FM(调频)89.9 兆赫、AM(中波)792 千赫两个频率播放，以考生自行携带备有耳机的收音机收听的方式进行。考生在考前应备足电池，带好耳机，确保收音机能正常收听。5 月 5 日 14:50 至 15:20 将由东方广播电台在这两个频率进行播音效果的试运行，考生可进行收音频率的调试(5 月 10 日 8:50 至 9:20 本市普通高校招收面向应届中等职业学校毕业生招生的英语听力考试也将使用这两个频率播放，考生可再次进行收音频率及信号的调试)。各位考生在书面签署《考生诚信承诺书》前已仔细阅读考场规则，务必请考生注意的是其中第三条规定：“听力考试不设备用考场。”未带收音设备或收音设备发生故障的，其后果将由考生本人负责。另外，根据教育部规定，有听力考试的外语考试科目，正式开考前 30 分钟考生开始进入考场，开考前 15 分钟起禁止迟到考生进入考场，以确保听力考试顺利进行。

根据教育部《高等学校招生全国统一考试考务工作规定》，考生“迟到 15 分钟后不准进入考点参加当科目考试，交卷出场时间不得早于每科目考试结束前 30 分钟”，“严禁携带各种通讯工具(如手机、寻呼机及其他无线接收、传送设备等)、电子存储记忆功能的计算器和录放设备以及涂改液、修正带等物品进入考场”，“考生领到答题纸(卡)和试卷后，应在指定位置和规定的时间内准确清楚地填涂姓名、准考证号等栏目，凡漏填、错填或字迹不清的答卷、答题纸(卡)无效”。

根据《国家教育考试违规处理办法》(教育部 33 号令)的规定：携带具有发送或者接收信息功能设备进入考场的，将认定为考试作弊。使用相关设备接收信息实施作弊的，可以视情节轻重，同时给予暂停参加该项考试 1 至 3 年的处理；情节特别严重的，可以同时给予暂停参加各种国家教育考试 1 至 3 年的处理。

我们希望每一位考生在高考中都能自觉地遵守考场规则，诚实守信，考出自己的水平，为营造上海良好的考场风气而努力。衷心祝愿大家以饱满的精神状态走进考场，发挥出自己的最佳水平。

上海市教育考试院

2015 年 5 月

2015 年上海市普通高等学校招生统一文化考试考场规则

一、考生必须按规定时间参加考试。在考试前 25 分钟(第一场考试提前至 30 分钟)凭准考证和有效证件[有效证件含:居民身份证、社保卡(有照片)、驾驶证、护照、军人证]进入考场。迟到 15 分钟者,不得进入考点考试(有听力考试的外语科目开考前 30 分钟组织考生进入考场,开考前 15 分钟起禁止迟到考生入场)。

二、2B 铅笔,黑色字迹的钢笔、圆珠笔或签字笔,直尺,圆规,三角板,无封套橡皮等必需的考试用品(有特殊规定的除外)可带入考场,其他任何物品不准带入考场。严禁携带各种通讯工具(如手机等具有发送或者接收信息功能的设备等)、有电子存储记忆功能的计算器和录放设备以及涂改液、修正带等物品进入考场。

三、设有英语听力考试内容的科目,其听力考试内容将通过东方广播电台统一播放,收听频率为:FM(调频)89.9 兆赫、AM(中波)792 千赫。考生须自行携带备有耳机的收音机,并应确定机器能正常运作,另须备足电池。地处梅山、大屯、张家洼考区的考生和非通用语种考生外语听力考试内容收听磁带录音。听力考试不设备用考场。

四、考生进入考场,即按准考证号对号入座,将准考证和有效证件放在课桌左上角,以便监考人员核验。考生领到答题纸和试卷后,应在指定位置和规定时间内准确、清楚地填(涂)考生本人姓名、准考证号,正确粘贴条形码。凡漏填、错填或字迹不清的答卷、答题纸影响评卷的,责任由考生自负。

五、开考信号发出后考生方可开始答题。考生必须用现行规范的语言文字答题。考生答题时,如遇试题字迹不清,可举手询问,但对试题内容不得要求监考人员作任何解释或启示。

六、考生须在试卷或答题纸规定区域答题,不得用规定以外的笔和纸答题。答题纸客观题须用 2B 铅笔涂点,涂点要规范。不得在答卷、答题纸上做任何标记。

七、考生交卷离场时间不得早于每门科目考试结束前 30 分钟,离场时须将试卷、答题纸和草稿纸(夹在试卷内)一并交出,不得将试卷、答题纸和草稿纸带出考场。交卷离场后,不得再进入考场,也不得在考场附近逗留、谈论。

八、考生在考场内必须保持安静,不准吸烟,不准喧哗,不准交头接耳、左顾右盼、打手势、做暗号,不准夹带、旁窥、抄袭或有意让他人抄袭,不准传抄答案或交换试卷、答题纸、草稿纸,不准传递文具、物品等。

九、考试结束信号发出后,考生应立即停笔,在监考人员按顺序收齐全部试卷、答题纸、草稿纸后,根据监考人员指令依次离场。

十、考生如不遵守考场规则,不服从考试工作人员管理,有违纪、作弊行为的,教育考试机构将按照《国家教育考试违规处理办法》等进行处理,并将记入国家教育考试诚信档案。

上海市教育考试院

2015 年 5 月

目 录

重要说明	(1)
党和政府有决心有能力帮助家庭经济困难学生上得起大学	
——全国学生资助管理中心致普通高中应届毕业生的公开信	(2)
2015 年上海市普通高等学校招生考生填报志愿表设置及志愿信息输入办法	(3)
2015 年上海市普通高校招生复旦大学、上海交通大学“综合评价”录取试点	
志愿填报及录取办法	(7)
2015 年上海市普通高等学校招生市属高校“地方农村专项计划”实施办法	(8)
2015 年上海市普通高等学校招生“特殊类型”考生志愿填报注意事项	(9)
2015 年上海市普通高等学校招生专业和计划的填写说明	(10)
2015 年上海市普通高等学校招生军校生、国防生院校报考指南	(11)
本市各区(县)人武部一览表	(12)
普通高等学校招生体检工作指导意见	(13)
教育部办公厅 卫生部办公厅关于普通高等学校招生学生入学身体检查	
取消乙肝项目检测有关问题的通知	(15)
2015 年上海市普通高等学校招生网上征求志愿办法	(16)
2015 年被部分外省市普通高校录取的本市常住户口考生	
享受一次性经济补贴的发放办法	(18)
关于 2015 年录取考生纸质档案递送给录取高校的办法	(19)
关于 2015 年香港特别行政区高校招生的注意事项	(20)
关于 2015 年澳门特别行政区高校招生的注意事项	(21)
关于 2015 年台湾高校招生的注意事项	(22)
文科(第一、二、三科目组考生)	
综合评价	(25)
清华北大	(26)
提前录取院校(本科)	(27)
提前录取院校(军事公安专科)	(33)
地方农村专项计划	(34)
第一批本科院校(本市)	(35)
第一批本科院校(外地)	(42)
第二批本科院校(本市)	(52)
第二批本科院校(外地)	(60)
第三批提前录取院校(本市)	(97)
第三批提前录取院校(外地)	(99)
第三批高职(专科)院校、专业(本市)	(100)
第三批高职(专科)院校、专业(外地)	(110)
理科(第四、五、六科目组考生)	
综合评价	(119)

清华北大	(122)
提前录取院校(本科)	(123)
提前录取院校(军事公安专科)	(132)
地方农村专项计划	(133)
第一批本科院校(本市)	(135)
第一批本科院校(外地)	(148)
第二批本科院校(本市)	(177)
第二批本科院校(外地)	(190)
第三批提前录取院校(本市)	(251)
第三批提前录取院校(外地)	(253)
第三批高职(专科)院校、专业(本市)	(254)
第三批高职(专科)院校、专业(外地)	(264)

艺术、体育类(文科)

艺术类本科第一批院校(本市)	(273)
艺术类本科第一批院校(外地)	(280)
艺术类本科第二批院校(本市)	(290)
艺术类本科第二批院校(外地)	(292)
艺术类高职(专科)院校、专业(本市)	(297)
艺术类高职(专科)院校、专业(外地)	(300)
体育类本科第一批院校(本市)	(301)
体育类本科第一批院校(外地)	(302)
体育类本科第二批院校(外地)	(302)

艺术、体育类(理科)

艺术类本科第一批院校(本市)	(305)
艺术类本科第一批院校(外地)	(312)
艺术类本科第二批院校(本市)	(321)
艺术类本科第二批院校(外地)	(323)
艺术类高职(专科)院校、专业(本市)	(326)
艺术类高职(专科)院校、专业(外地)	(328)
体育类本科第一批院校(本市)	(329)
体育类本科第一批院校(外地)	(330)
体育类本科第二批院校(外地)	(330)

军队院校招收普通中学高中毕业生、普通高等学校招收国防生政治考核表(样张)

2015 年上海市普通高等学校招生(复旦、交大综合评价)考生志愿表

2015 年上海市普通高等学校招生(清华、北大)考生志愿表

2015 年上海市普通高等学校招生地方农村专项计划考生志愿表

2015 年上海市普通高等学校招生“特殊类型”招生考生志愿表(样表)

2015 年上海市普通高等学校招生考生志愿表一(5 月份使用)

2015 年上海市普通高等学校招生考生志愿表二(8 月份使用)

重 要 说 明

一、《2015 年上海市普通高等学校招生专业目录》所刊登公布的高等学校均为经教育部审核批准在上海地区招生、具有高等学历教育招生资格的高等学校。该书版权依法属于上海市教育考试院所有，任何人或单位未经许可，不得擅自翻印。

二、为方便考生了解今年的招生政策和信息，上海市教育考试院和部分招生院校于 5 月 9 日 13:00~16:00、10 日 9:00~16:00 通过上海招考热线、东方网接受网上咨询。咨询信息将在上海招考热线保留 10 天，供考生查阅。

今年上海市教育考试院继续使用微博、微信发布相关的招考信息，方便考生获取相关信息，建议考生多多关注。微博昵称为“上海国子监”，微信公众号为“上海招考”。

三、本书中的彩色插页仅供参考，若考生欲对本书中招生院校的招生专业、录取方式、招生章程等方面有更详细的了解，可通过电话、网络等方式直接向招生院校咨询。我院编印的另一本书《2015 年上海高考指南》公布了部分在沪招生院校的通讯联系方式及网址。

四、本书根据教育部 4 月 30 日下达的招生计划编印，为考生提供各校招生计划数、招生专业及招收科目组等报考信息。招生院校的办学性质、办学地点、专业设置等相关情况和招收专业的具体要求以学校的招生章程和招生简章为准，请相关考生务必详细阅读。

五、各校宣传的招生专业收费标准，请考生进一步浏览学校招生简章，并以物价部门最后核准公布的为准。

六、本书内容如有与文件差异，以公布的文件为准。

上海市教育考试院

2015 年 5 月

党和政府有决心有能力帮助家庭经济困难学生上得起大学

——全国学生资助管理中心致普通高中应届毕业生的公开信

亲爱的同学们：

你们好！

历经数年寒窗，你们即将完成高中学业，开始憧憬大学的美好生活。如果正因为上大学的花销而一筹莫展，那么当读完这封公开信，你们就会放下包袱，去宽慰愁眉紧锁的父母，因为国家出台了很多资助政策，专门帮助家庭经济困难的学生上大学，基本实现了“不让一名学生因家庭经济困难而失学”的目标。如果你们想早些知道国家的资助政策，现在就可以在全国学生资助管理中心的网站上(<http://www.xszz.cee.edu.cn>)浏览。

每年6月份，我们都印制《高校学生资助政策简介》、《高校学生及家庭情况调查表》，请高校放在录取通知书中邮寄给每一位新生。新生在了解国家资助政策后，如实填写调查表，经当地乡镇或街道民政部门核实盖章后，据此申请办理入学前和入学后的资助项目。

目前，国家在本专科教育阶段建立起国家奖学金、国家励志奖学金、国家助学金、国家助学贷款(包括校园地国家助学贷款和生源地信用助学贷款)、师范生免费教育、退役士兵教育资助、基层就业学费补偿助学贷款代偿、服义务兵役国家资助、新生入学资助项目、勤工助学、学费减免等多种形式有机结合的高校家庭经济困难学生资助政策体系。入学时，家庭经济特别困难的新生如暂时筹集不齐学费和住宿费，可在开学报到的当天，通过学校开设的“绿色通道”报到。入校后再向学校申报家庭经济困难，由学校核实认定后采取不同措施给予资助。其中，解决学费、住宿费问题，以国家助学贷款为主，以国家励志奖学金等为辅；解决生活费问题，以国家助学金为主，以勤工助学等为辅。

如你们有什么问题，也可以向当地县级教育部门的学生资助中心或所就读高中的老师咨询。

大学时光是美好的，她已打开大门期待着拥抱你们。相信，有党和政府的关怀，社会大家庭的关心，你们家人的关爱，志向远大的你们都能实现自己的大学梦想！

全国学生资助管理中心

2015年5月

2015 年上海市普通高等学校招生 考生填报志愿表设置及志愿信息输入办法

高考志愿表是考生表达意愿、招生部门网上投放考生电子档案和招生高校录取新生的根本依据。每个考生应把个人志愿同国家的需要结合起来，慎重选报高校和专业，积极报考师范、农林、水利、地矿、石油、军事等院校和外省市高校。考生在填报志愿时应根据自己的德、智、体、美等条件和高校的录取要求及个人志向，参照教育部、卫生部和中国残疾人联合会制定的《普通高等学校招生体检工作指导意见》及精神，合理地选择高校和专业。

考生参加普通高校招生必须填写考生志愿表并把志愿信息输入电脑。填写考生志愿表和志愿信息输入的办法如下：

一、志愿表设置、内容和填报时间

(一)志愿表设置

2015 年普通高校招生批次按录取先后顺序设置如下：

1. 复旦交大“综合评价”批(单独设置一张志愿表)；
2. 零志愿批：北大和清华(单独设置一张志愿表)；
3. 艺术类本科专业和体育类(社会体育指导与管理、休闲体育和体育教育)本科专业；被列为提前批招生的军事公安类(含军事公安专科)、师范类、小语种等本科院校(专业)；
4. 地方农村专项计划批(单独设置一张志愿表)；
5. “特殊类型”批(单独设置一张志愿表)；
6. 第一批本科；
7. 第二批本科；
8. 全部高职(专科)批(除军事公安专科)。

文科、理科第一批本科、第二批本科和第三批高职(专科)均设置平行志愿，即：第一批本科设置按字母 A、B、C、D 顺序排列的 4 个平行志愿院校，第二批本科设置按字母 A、B、C、D、E、F 顺序排列的 6 个平行志愿院校，第三批高职(专科)设置按字母 A、B、C、D、E、F、G、H 顺序排列的 8 个平行志愿院校。每所院校设 6 个专业志愿、1 个“愿否专业调剂”及 1 个“愿否走读”选项。

投档录取后仍未完成招生计划的院校将进行征求志愿，征求志愿也为平行志愿。第一批本科和第二批本科征求志愿院校均设置 10 个，第三批征求志愿院校个数不限。每所院校设置 3 个专业志愿。

零志愿、提前批、艺术类、体育类(体育教育、社会体育指导与管理、休闲体育)院校(专业)以及地方农村专项计划，不设置平行志愿，按志愿优先方式投档。其中艺术体育类本科设有 2 个批次，每个批次设置 2 所院校志愿。第一批次为独立设置的本科艺术院校和参照执行的本科艺术院校、在本市有一本批次招生计划的院校和具有市级艺术类、体育类重点专业的院校；其他院校被列为第二批次。外省市来沪招生院校参照此标准执行。艺术体育类高职(专科)批次设置 4 所院校志愿。根据教育部规定，艺术类、体育类和提前批同时录取，两者不能兼报，但不影响考生填报其他批次志愿(包括地方农村专项计划)。

根据今年高校招生改革的要求,本市今年新增设二个志愿批次：“综合评价”批及“特殊

类型”招生志愿。

报考本科的考生除按规定时间填报本科志愿外，获得复旦大学和上海交通大学“综合评价”入围资格的考生，可填报“综合评价”批次志愿；获得高校自主招生、高水平艺术团团员、高水平运动队队员、清华大学“领军人才选拔”和北京大学“博雅人才培养计划”招生入选资格的考生，可填报“特殊类型”招生相关院校志愿。志愿填报工作将在高考成绩公布后分别在网上填报。

(二)志愿填报时间及内容

今年本市高考志愿填报继续分二次进行，第一次填报的是本科志愿(含军事公安院校专科)；第二次志愿填报时间是在本科录取完成后，填报除军事、公安院校专科志愿以外的全部高职(专科)志愿。

1. 第一次志愿填报(全部本科和军事公安专科)

(1)5月15日至20日报考本科的考生填报内容为：

a)零志愿：北京大学和清华大学(单独设置一张志愿表)，可选择填报其中1所院校志愿；

b)艺术类、体育类本科院校(专业)分为两个批次，每个批次可填报2所非平行的院校志愿。填报艺术类院校(专业)志愿，必须持有填报该艺术类专业相应的考试合格证或符合相应的专业要求；填报体育类院校(专业)志愿，体育类专业统考成绩必须在合格线以上，填报方为有效；

c)被列入提前批招生的本科院校及军事公安院校(含军事公安专科)，可填报2所非平行的院校志愿；

d)地方农村专项计划：单独设置一张志愿表，可填报4所非平行的院校志愿；

e)第一批本科院校，可填报4所平行的院校志愿；

f)第二批本科院校，可填报6所平行的院校志愿。

(2)6月23日至25日相关考生网上填报“综合评价”批次志愿：

“综合评价”批次(单独设置一张志愿表)：获复旦大学和上海交通大学两校“综合评价”入围资格考生可选择填报其中1所院校志愿，并可根据公布的“综合评价”批专业，选择填报6个专业和1个“愿否专业调剂”的选项、1个“愿否走读”选项。

(3)6月28日至29日相关考生网上填报“特殊类型”招生志愿：

“特殊类型”招生(单独设置一张志愿表)：获得“特殊类型”招生入选资格的考生，可选择填报1所“清华北大特殊类型”院校志愿、2所平行的“一本特殊类型”院校志愿和1所获得高水平运动队招生资格的“二本特殊类型”院校，每所院校可填报6个专业志愿、1个“愿否专业调剂”及1个“愿否走读”选项。入选资格考生可根据与院校的协议，填报相关专业志愿。“特殊类型”资格考生均在院校所在的相应批次投档录取。

2. 第二次填报时间为8月上旬，填报除军事公安专科志愿以外的全部高职(专科)志愿。填报内容为：

a)艺术类、体育类高职(专科)院校(专业)，可填报4所非平行的院校志愿；

b)被列为高职(专科)提前批招生的院校(专业)，可填报2所非平行的院校志愿；

c)第三批的高职(专科)可填报8所平行的院校志愿。

在每所院校志愿中均设置6个专业志愿，1个“愿否专业调剂”栏和1个“愿否走读”栏。

“愿否专业调剂”是指考生若未被这所学校填报的专业录取，是否愿意接受该校在沪招生的其他专业的调剂录取。专业调剂录取分成五档，填写“1”表示全愿意；“2”表示全不愿意；“3”表示除中外合作专业(收费高的专业)外其他愿意；“4”表示除医科外其他愿意；“5”表示除农科外其他愿意(注：3、4、5可以并列填写，只填数字，不填数字以外的其他符号)。凡填写的，录取时不再征求考生意见。空白不填的，作全不愿意调剂处理，录取时一律不予调剂。

(三)科目组设置

今年本市高考分文史类和理工类，共设六个科目组。

文史类：第1科目组[语文、数学、外语、政治]；

第2科目组[语文、数学、外语、历史]；

第3科目组[语文、数学、外语、地理]。

理工类：第4科目组[语文、数学、外语、物理]；

第5科目组[语文、数学、外语、化学]；

第6科目组[语文、数学、外语、生命科学]。

考生在填报志愿时，应综合考虑自己的学习基础、爱好及特长等因素，根据公布的招生院校、系(科)专业招生计划及招收科目组和本人报名参加考试的科目组，填报院校、系(科)专业志愿。

语文、数学、外语三门以外的一门相关考试科目成绩按文史类和理工类分别作分数调整，录取时文史类、理工类各相关科目组的考生同等对待。

二、志愿信息输入要求

为保证志愿填报工作在一个公平、有序的环境中进行，各级招生考试机构和招生院校必须严格执行上海市教委的有关规定。

普通高校实行网上录取，整个录取过程不流转考生的纸质档案材料，招生院校全部以网上提供的考生电子档案信息为录取依据。因此，所提供的电子档案信息必须与原始纸质档案完全一致，负责志愿填报工作的区(县)招考机构及有关中学工作人员必须按规定认真审核有关报表及志愿表签名情况，不能出现丝毫差错，以免贻误录取，造成难以弥补的损失。各区(县)招考机构、中学、各区(县)招生体检站在采集和移交信息时必须明确职责，做到严谨、仔细，要进行人工反复核对或多道技术纠错工作，确保信息采集的正确性。

考生志愿表和输入电脑的志愿信息必须一致，这是在网上录取时投放考生电子档案信息和高校录取新生的重要依据。网上录取，一律以输入电脑后考生确认签字的信息为准，输入错误由考生本人负责。考生务必认真、准确、仔细地填写志愿和输入信息，并作相应的检查；各区(县)招考机构要加强招生宣传工作，加强对考生填报志愿和信息输入的指导和完成后的确认工作，指导中学做好考生的升学思想教育和填报高考志愿的辅导。考生志愿表经核对确认无误并经考生本人签字后，不得再更改。每次填报志愿结束后，各区(县)招考机构均须将考生填报的志愿信息备份存档，教育行政部门和招生考试机构均不得更改，以保证公平、公正。

三、考生填报志愿的相关规定

1. 考生可以根据本人意愿，全部填写或部分填写招生批次及院校、专业志愿。
2. 2015 年新增设了“综合评价”批，单独设置志愿表。获得复旦大学、上海交通大学

“综合评价”入围资格考生，在高考成绩公布后可选择填报其中1所院校志愿。“综合评价”批志愿未被录取，不影响后面零志愿等其他批次志愿的投档录取。6月23日至25日通过“上海招考热线”填报“综合评价”批志愿。

3. 今年北京大学和清华大学仍单独设置志愿表，作为“零志愿”录取。每位考生只能选填一所(北京大学或清华大学)，凡填报北京大学或清华大学志愿表的考生，仍可填报《2015年上海市普通高校招生考生志愿表》。“零志愿”未被录取，不影响考生其他批次填报志愿的投档录取。

4. 今年继续设置了“地方农村专项计划”，单独设置志愿表。具有本市农村户籍的考生才能填报地方农村专项计划志愿。凡填报了地方农村专项计划志愿，且文化考试成绩不低于第一批本科线下20分的考生(含第一批本科线上的考生)，由招生院校按照招生计划择优录取。

5. 报考普通高校的考生，年龄、婚否不限；军事、公安院校按规定分别有报考年龄和毕业生性质等要求，详见各有关院校招生章程。

6. 凡填报本科志愿的考生，必须参加四门文化科目(语文、数学、外语和相关科目)考试；只填报高职(专科)志愿的考生，须参加三门文化科目(语文、数学、外语)考试。

7. 考生填报本科专业志愿时，一定要按照招生院校对本科专业招收科目的设置要求，认真慎重填写志愿表。若招生院校对专业的科目组设置有特殊要求，将在相关栏目里标注说明。考生不要填报招生院校不招收的科目组专业。

8. 填报外语类院校(含须外语口试的其他专业)的考生，必须参加外语口试；未参加外语口试的，不得填报。外语口试具体等级要求详见学校招生简章。

9. 招收走读生的上海市院校(专业)，已在招生专业目录中的相关栏目内注明，未注明的均为住读，如考生需走读，可在入学后向学校提出走读申请。填报上海市有走读要求院校(专业)的考生应考虑自己的居住地区、交通条件以及其他是否具备自行解决住宿条件等情况后再选填。

10. 填报艺术类专业志愿，必须持有填报该艺术类专业相应的考试合格证；填报体育类专业志愿，必须达到体育类专业统考合格线。按照教育部规定，填报艺术类专业志愿和体育类专业志愿，可以兼报除提前录取批次外的其他批次专业志愿。艺术类、体育类专业招生要求详见学校招生简章。

11. 获得高校自主招生、高水平艺术团团员、高水平运动队队员、清华大学“领军人才选拔”和北京大学“博雅人才培养计划”招生入选资格的考生在高考成绩公布后，6月28日至29日通过“上海招考热线”填报“特殊类型”招生志愿。

获得“特殊类型”招生入选资格的考生，可选择填报1所“清华北大特殊类型”院校志愿、2所平行的“一本特殊类型”院校志愿和1所获得高水平运动队招生资格的“二本特殊类型”院校，每所院校可填报6个专业志愿、1个“愿否专业调剂”及1个“愿否走读”选项。入选资格考生可根据与院校的协议，填报相关专业志愿。“特殊类型”资格考生均在院校所在的相应批次投档录取。

12. 若高校学费标准和住宿费标准未定的，由学校根据有关规定另行向考生公布。

13. 考生本人应仔细、慎重填写志愿表，并对其真实性和准确性负责，因考生本人填报错误造成的后果，由考生本人负责。高考志愿表信息经输入打印，并经考生本人确认签字后，不得再更改。不按时交志愿表的，视作自动放弃报考。

2015 年上海市普通高校招生复旦大学、上海交通大学 “综合评价”录取试点志愿填报及录取办法

根据国家考试招生改革有关要求，经教育部批准，2015 年复旦大学、上海交通大学在本市秋季高考招生中实施“综合评价”录取试点。为确保两校“综合评价”招生工作顺利实施，特制定本办法。

一、招生高校和计划

2015 年复旦大学(分复旦大学和复旦医学院)、上海交通大学(分上海交通大学和上海交通大学医学院)两校分四个招生院校代码列入本市“综合评价”批招生，共安排计划 1190 个，两校相关招生专业和计划总数详见《2015 年上海市普通高等学校招生专业目录》。

二、批次和志愿设置

单独设置“综合评价”批次，该批次在高考成绩公布后即开展招生工作(含校测等)。该批次设置 1 个院校志愿，6 个专业志愿，1 个“愿否专业调剂”及 1 个“愿否走读”选项。

三、报考资格

凡符合 2015 年上海市普通高等学校招生全国统一考试报名条件，通过复旦大学、上海交通大学两校“综合评价”报考资格审核并公示入围且高考成绩达到一本控制线的本市生源考生均可报考。

四、志愿填报

2015 年 6 月 23 日至 25 日，两校“综合评价”入围资格考生通过“上海招考热线”网站上填报“综合评价”批志愿。每名考生可选择填报其中 1 所院校志愿，并可根据公布的“综合评价”批专业，选择填报 6 个专业和 1 个“愿否专业调剂”的选项、1 个“愿否走读”选项。具体填报办法到时在“上海招考热线”网站公布。

五、录取

报考“综合评价”批的考生均须参加当年普通高等学校招生全国统一考试，且文化考试成绩(含市教委规定的加分)不低于第一批本科最低录取控制线方具备投档录取资格。投档时，上海市教育考试院根据复旦大学、上海交通大学两校综合评价录取改革试点招生简章的规定，按不超过“综合评价”公布计划的 150%比例(含同分考生)向招生院校投档，招生院校按公布的“综合评价”招生简章进行面试，按招生计划择优录取。未被“综合评价”批录取的考生，不影响随后其他批次正常录取。

2015 年上海市普通高等学校招生 市属高校“地方农村专项计划”实施办法

根据教育部和市教委有关文件精神，为贯彻落实国务院关于进一步提高农村学生就读重点本科高校的比例的要求，本市 2015 年继续实施普通高校毕业生市属高校“地方农村专项计划”（以下简称“专项计划”）。为确保“专项计划”顺利实施，特制定本办法。

一、招生高校和计划

2015 年，上海海事大学、上海理工大学、华东政法大学、上海对外经贸大学、上海海洋大学、上海大学、上海中医药大学、上海师范大学等 8 所列入本市第一批本科招生的市属普通高校共安排 167 个“专项计划”。具体招生专业和计划数详见《2015 年上海市普通高等学校招生专业目录》。

二、批次和志愿设置

在提前批次和艺术体育类录取结束之后、第一批本科录取之前，设置“地方农村专项计划”批次。本批次设置 4 个非平行志愿院校志愿。每个院校设置 6 个专业志愿，1 个“愿否专业调剂”及 1 个“愿否走读”选项。

三、资格审核

符合市教委规定的本市农村户籍的考生均可填报。上海市教育考试院在 5 月 14 日前在“上海招考热线”公示符合报考资格的考生名单，考生所在区(县)高招办须在填报志愿期间进一步对公示无异议的考生资格进行审核。审核过程中如有不符合“专项计划”志愿填报条件的考生，须取消其填报“专项计划”志愿资格。

符合“专项计划”志愿填报资格的考生，于 5 月 15 日至 20 日按照“2015 年上海市普通高等学校招生考生填报志愿表设置及志愿信息输入办法”的规定填报志愿。考生填报“专项计划”志愿，也可同时填报其他本科志愿。

四、录取

报考“专项计划”的考生均须参加当年全国统一考试，且文化考试成绩(含市教委规定的加分)不低于第一批本科线下 20 分(含第一批本科线上的考生)方具备投档录取资格。投档时，上海市教育考试院根据志愿优先的原则，按招生院校“专项计划”120%的比例向招生院校投档(投档方式与提前批投档方式相同)，由招生院校按招生计划择优录取。未被“专项计划”录取的考生，不影响后面第一批本科、第二批本科录取。

五、工作要求

1. 提高认识，做好“专项计划”填报工作的组织和管理。

实施“专项计划”是招生制度改革的重要组成部分，各区(县)高招办一定要高度重视，切实加强对“专项计划”志愿填报工作的领导，认真做好组织和服务工作，加强各环节的管理，确保各项工作落到实处，责任到岗到人。

2. 加强资格审核，确保考生信息真实准确。

各区(县)高招办务必指派专人负责考生报考资格审核和志愿信息采集工作，确保考生户籍、学籍真实可信，确保志愿信息采集准确无误。

2015 年上海市普通高等学校招生 “特殊类型”考生志愿填报注意事项

根据教育部学生司《关于做好 2015 年高校部分特殊类型招生工作的通知》[教学司(2015)1 号]要求,获得北京大学“博雅人才培养计划”招生、清华大学“领军人才选拔”招生、高水平大学自主招生、高水平艺术团团员、高水平运动队队员入选资格(以下简称“特殊类型”)的考生 2015 年均安排在高考文化考试成绩公布后填报相关类型志愿。考生在填报上述“特殊类型”招生志愿时须注意以下几点:

一、考生须根据自身获得的“特殊类型”招生入选资格及优惠条件填报相关院校。

二、若同时获得多种类型或多所院校的“特殊类型”招生入选资格,考生可根据院校给予的优惠条件选择填报相关批次院校志愿。

三、获得“特殊类型”招生入选资格的考生,可选择填报 1 所“清华北大特殊类型”院校志愿、2 所平行的“一本特殊类型”院校志愿和 1 所获得高水平运动队招生资格的“二本特殊类型”院校,每所院校可填报 6 个专业志愿、1 个“愿否专业调剂”及 1 个“愿否走读”选项。“特殊类型”资格考生均在院校所在的相应批次投档录取。

四、考生本人须于 6 月 28 日至 29 日登录“上海招考热线”填报“特殊类型”招生志愿,具体要求及流程届时关注本网站通知。未填报“特殊类型”招生志愿的考生,不予进行“特殊类型”投档录取。

2015 年上海市普通高等学校招生 专业和计划的填写说明

1. 2015 年本市普通高等学校招生计划分别按文科(第 1、2、3 科目组)和理科(第 4、5、6 科目组)编排,文科编排在先,理科编排在后。文科和理科分别按清华北大、提前批录取院校、地方农村专项计划、第一批、第二批本科院校、第三批高职(专科)院校和艺术体育类排列。本市院校和外省市院校均分别编排,其中本市院校在前,外省市院校在后。文科填报对象为第 1、2、3 科目组考生[含单报高职(专科)文科考生],理科填报对象为第 4、5、6 科目组考生[含单报高职(专科)理科考生],填报时请注意识别科类和编码,切勿混淆。

2. 学校编码设置为三位数,第一位是“0”的为提前录取院校(不分本市和外地);第一位是“1”、“4”、“7”、“N”的为本市录取院校;第一位是“2”、“3”、“5”、“6”、“W”、“K”、“8”、“9”的为外省市院校。其中第一位是“1”、“2”、“3”的为第一批本科院校;第一位是“N”的为安排地方农村专项计划的市属第一批本科院校;第一位是“4”、“5”、“6”、“W”、“K”的为第二批本科院校;第一位是“7”、“8”、“9”的为第三批高职(专科)院校。

第一位字母是“A”的为本市艺术类本科第一批次院校(专业);第一位字母是“B”的为外省市艺术类本科第一批次院校(专业);第一位字母是“C”的为本市艺术类本科第二批次院校(专业);第一位字母是“D”的为外省市艺术类本科第二批次院校(专业);第一位字母是“E”的为本市艺术类高职(专科)院校(专业);第一位字母是“F”的为外省市艺术类高职(专科)院校(专业)。

第一位字母是“T”的为体育类院校(专业)。“T01”~“T29”为本市体育类本科第一批次院校(专业);“T30”~“T39”为外省市体育类本科第一批院校(专业);“T60”~“T79”为外省市体育类本科第二批次院校(专业);“T80”~“T89”为本市体育类高职(专科)院校(专业)。

3. 招收科目栏内 1、2、3、4、5、6 分别为政治、历史、地理、物理、化学、生命科学六个科目组的代号。

4. 收费标准和住宿标准除特别注明外,均为“元/人·学年”。部分院校收费标准和住宿费尚未确定的,在收费时一律按有关规定执行。

5. 招生院校的办学性质、办学地点等相关情况和招收专业的具体要求请考生务必参见学校的招生章程和招生简章。

2015 年上海市普通高等学校招生 军校生、国防生院校报考指南

1. 关于报考条件。1995 年 9 月 1 日至 1998 年 8 月 31 日出生的普通中学高中毕业生(应届、往届均可); 身体和心理健康, 符合军队院校招收学员体格检查标准和体能测试要求; 未婚。

2. 关于志愿填报。5 月中旬考生网上填报志愿。军校、国防生院校专业分为指挥和非指挥 2 类, 且均有性别区分, 错填为无效志愿。

3. 关于政治考核。志愿报考军校、国防生院校的考生, 5 月 30 日前向所在区(县)人民武装部领取《军队院校招收普通高中毕业生、普通高等学校招收国防生政治考核表》(以下简称《政治考核表》)并填写《政治考核表》个人基本信息, 所在区(县)人民武装部参照征兵组织政治考核, 6 月 15 日前完成。考生于 6 月 20 日前领回《政治考核表》并在参加面试、体检和心理测试时上交上海市军校招生办公室。请考生妥善保存表格, 不得污损、遗失。

4. 关于面试、体检、心理测试和体能测试。全市军校和国防生院校招生面试、体检、心理测试和体能测试采取集中组织方式进行, 面试体检控制分数线和具体地点将于 6 月 24 日在上海招考热线(www.shmeea.edu.cn)公布, 请广大考生注意查看。上线考生于通知的时间携带本人身份证、准考证、政治考核表和 2 张 1 寸近期免冠照片, 前往指定面试体检地点空腹参加面试、体检和心理测试。体能测试时间地点与体检结果在上海招考热线一并公布, 体检不合格不能参加体能测试。

军人职业适应性心理测试(简称心理测试), 主要是检测考生对部队院校学习和生活的职业适应性, 判断其是否适应部队训练和军事作业, 是否具备培养合格军官的基本心理条件。

体检医院为解放军第八五医院, 地址: 上海市长宁区华山路 1328 号。

注意: 考生携带此表依次参加政治考核、面试、体检、心理测试和体能测试, 必须所有项目合格, 并且将表格交给上海市军队院校招生办公室方能参加军校和国防生招生录取。以上项目逾期未参加、《政治考核表》逾期未按要求上交均视为自愿放弃。

报 考 流 程

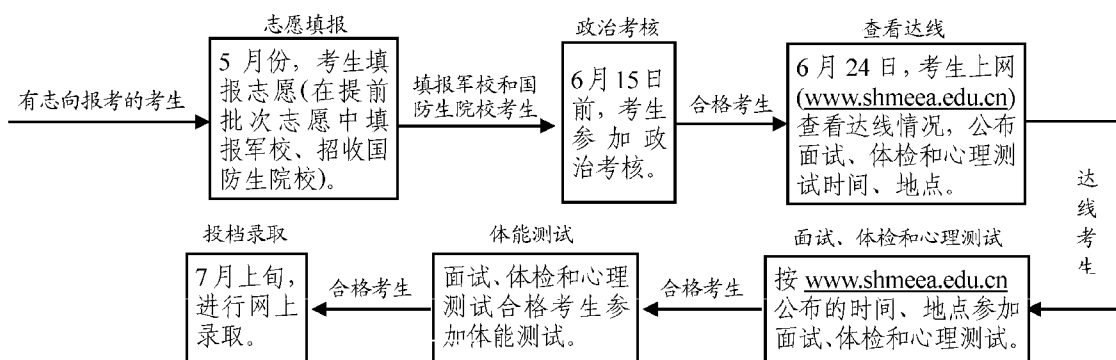

本市各区(县)人武部一览表

区(县)	地 址	电话
浦东新区	浦东新区合欢路 25 号	68543488、68540009
徐汇区	徐汇区漕溪北路 336 号	64274617、81801715
长宁区	长宁区遵义路 571 号	81801737、81801728
普陀区	大渡河路 1668 号 3 号楼 10 楼	52564588×4014、4024
闸北区	闸北区少年村路 408 号	51033658、51033538
虹口区	虹口区广中支路 28 号	56323512、66058800×8125
杨浦区	杨浦区河间路 5 号	55080180、55089121
黄浦区	黄浦区延安东路 318 号	63363288、63367668
静安区	静安区淮安路 736 号	81801800、81801804
宝山区	宝山区宝杨路 883 号	56120110、56120345
闵行区	闵行区疏影路 88 号	54135010、54135015
嘉定区	嘉定区迎园路 1111 号	59982121、59982323
松江区	松江区方塔南路 48 号	57833361、57832354
金山区	金山区山阳镇龙皓路 810 号	57963737、67240963
青浦区	青浦区盈福路 10 号	59731202、59724684
奉贤区	奉贤区南桥镇营房路 10 号	57426189、81801857
崇明县	崇明县北沿公路 2388 号	59676968、59677597

普通高等学校招生体检工作指导意见

一、患有下列疾病者，学校可以不予录取

1. 严重心脏病(先天性心脏病经手术治愈，或房室间隔缺损分流量少，动脉导管未闭，返流血量少，经二级以上医院专科检查确定无需手术者除外)、心肌病、高血压病。
2. 重症支气管扩张、哮喘，恶性肿瘤、慢性肾炎、尿毒症。
3. 严重的血液、内分泌及代谢系统疾病，风湿性疾病。
4. 重症或难治性癫痫或其他神经系统疾病，严重精神病未治愈、精神活性物质滥用和依赖。
5. 慢性肝炎病人并且肝功能不正常者(肝炎病原携带者但肝功能正常者除外)。
6. 结核病除下列情况外可以不予录取：
(1)原发型肺结核、浸润性肺结核已硬结稳定者；结核型胸膜炎已治愈或治愈后遗有胸膜肥厚者；
(2)一切肺外结核(肾结核、骨结核、腹膜结核等等)、血行性播散型肺结核治愈后一年以上未复发，经二级以上医院(或结核病防治所)专科检查无变化者；
(3)淋巴腺结核已临床治愈无症状者。

二、患有下列疾病者，学校有关专业可不予录取

1. 轻度色觉异常(俗称色弱)不能录取的专业：以颜色波长作为严格技术标准的化学类、化工与制药类、药学类、生物科学类、公安技术类、地质学类各专业，医学类各专业；生物工程、生物医学工程、动物医学、动物科学、野生动物与自然保护区管理、心理学、应用心理学、生态学、侦察学、特种能源工程与烟火技术、考古学、海洋科学、海洋技术、轮机工程、食品科学与工程、轻化工程、林产化工、农学、园艺、植物保护、茶学、林学、园林、蚕学、农业资源与环境、水产养殖学、海洋渔业科学与技术、材料化学、环境工程、高分子材料与工程、过程装备与控制工程、学前教育、特殊教育、体育教育、运动训练、运动人体科学、民族传统体育各专业。
2. 色觉异常Ⅱ度(俗称色盲)不能录取的专业，除同轻度色觉异常外，还包括美术学、绘画、艺术设计、摄影、动画、博物馆学、应用物理学、天文学、地理科学、应用气象学、材料物理、矿物加工工程、资源勘探工程、冶金工程、无机非金属材料工程、交通运输、油气储运工程等专业。专科专业与以上专业相同或相近专业。
3. 不能准确识别红、黄、绿、蓝、紫各种颜色中任何一种颜色的导线、按键、信号灯、几何图形者不能录取的专业：除同轻度色觉异常、色觉异常Ⅱ度两类列出专业外，还包括经济学类、管理科学与工程类、工商管理类、公共管理类、农业经济管理类、图书档案学类各专业。不能准确在显示器上识别红、黄、绿、蓝、紫各颜色中任何一种颜色的数码、字母者不能录取到计算机科学与技术等专业。
4. 裸眼视力任何一眼低于 5.0 者，不能录取的专业：飞行技术、航海技术、消防工程、刑事科学技术、侦察。专科专业：海洋船舶驾驶及与以上专业相同或相近专业(如民航空中交通管制)。
5. 裸眼视力任何一眼低于 4.8 者，不能录取的专业：轮机工程、运动训练、民族传统体育。专科专业：烹饪与营养、烹饪工艺等。
6. 乙型肝炎表面抗原携带者不能录取的专业：学前教育、航海技术、飞行技术等。专科专业：面点工艺、西餐工艺、烹饪与营养、烹饪工艺、食品科学与工程等。

三、患有下列疾病不宜就读的专业

1. 主要脏器：肺、肝、肾、脾、胃肠等动过较大手术，功能恢复良好，或曾患有心肌炎、胃或十二指肠溃疡、慢性支气管炎、风湿性关节炎等病史，甲状腺机能亢进已治愈一年的，不宜就读地矿类、水利类、交通运输类、能源动力类、公安学类、体育学类、海洋科学类、大气科学类、水产类、测绘类、海洋工程类、林业工程类、武器类、森林资源类、环境科学类、环境生态类、旅游管理类、草业科学类各专业，及土木工程、消防工程、农业水利工程、农学、法医学、水土保持与荒漠化防治、动物科学各专业。专科专业不宜就读烹饪工艺、西餐工艺、面点工艺、烹饪与营养、表演、舞蹈学、雕塑、考古学、地质学、建筑工程、交通土建工程、工业设备安装工程、铁道与桥梁工程、公路与城市道路工程、公路与桥梁工程、铁道工程、工业与民用建筑工程专业。

2. 先天性心脏病经手术治愈，或房室间隔缺损分流量少，动脉导管未闭返流量少，经二级以上医院专科检查确定无需手术者不宜就读的专业同第三部分第一条。

3. 肢体残疾(不继续恶化)，不宜就读的专业同第三部分第一条。

4. 屈光不正(近视眼或远视眼，下同)任何一眼矫正到 4.8，镜片度数大于 400 度的，不宜就读海洋技术、海洋科学、测控技术与仪器、核工程与核技术、生物医学工程、服装设计与工程、飞行器制造专业。专科专业：与以上相同或相近专业。

5. 任何一眼矫正到 4.8，镜片度数大于 800 度的，不宜就读地矿类、水利类、土建类、动物生产类、水产类、材料类、能源动力类、化工与制药类、武器类、农业工程类、林业工程类、植物生产类、森林资源类、环境生态类、医学类、心理学类、环境与安全类、环境科学类、电子信息科学类、材料科学类、地质学类、大气科学类及地理科学、测绘工程、交通工程、交通运输、油气储运工程、船舶与海洋工程、生物工程、草业科学、动物医学各专业。专科专业：与以上相同或相近专业。

6. 一眼失明另一眼矫正到 4.8，镜片度数大于 400 度的，不宜就读工学、农学、医学、法学各专业及应用物理学、应用化学、生物技术、地质学、生态学、环境科学、海洋科学、海洋技术、生物科学、应用心理学等专业。

7. 两耳听力均在 3 米以内，或一耳听力在 5 米另一耳全聋的，不宜就读法学各专业、外国语言文学各专业以及外交学、新闻学、侦察学、学前教育、音乐学、录音艺术、土木工程、交通运输、动物科学、动物医学各专业、医学各专业。

8. 嗅觉迟钝、口吃、步态异常、驼背、面部疤痕、血管瘤、黑色素痣、白癜风的，不宜就读教育学类、公安学类各专业以及外交学、法学、新闻学、音乐表演、表演各专业。

9. 斜视、嗅觉迟钝、口吃，不宜就读医学类专业。

此部分内容供考生在填报专业志愿时参考。学校不得以此为依据，拒绝录取达到相关要求的考生。

四、其他

1. 未列入专业目录或经教育部批准有权自定新的学科专业，学校在招生时可根据专业性质、特点，提出学习本专业对身体素质、生理条件的要求，并在招生章程中明确刊登。

2. 公安类普通高等学校招生体检按公政治[2000]137 号文件执行。

3. 中国人民解放军院校招收学员体格检查按 2006 年 4 月 23 日中国人民解放军总参谋部、总政治部、总后勤部联合颁布新修订的《军队院校招收学员体格检查标准》(后发[2006]6 号)。该标准自发布之日起施行。

教育部办公厅 卫生部办公厅关于普通高等学校招生 学生入学身体检查取消乙肝项目检测有关问题的通知

(教学厅[2010]2 号)

各省、自治区、直辖市及新疆生产建设兵团教育厅(教委)、卫生厅(局)，高校招生委员会办公室：

按照《食品安全法》和《人力资源和社会保障部 教育部 卫生部关于进一步规范入学和就业体检项目维护乙肝表面抗原携带者入学和就业权利的通知》(人社部发[2010]12号)的要求，现将普通高等学校招生学生入学身体检查涉及乙肝检查等事项通知如下：

一、取消教育部卫生部中国残疾人联合会印发的《普通高等学校招生体检工作指导意见》(教学[2003]3 号附件)中乙型肝炎表面抗原携带者不能录取学前教育、航海技术、飞行技术、面点工艺、西餐工艺、烹饪与营养、烹饪工艺、食品科学与工程专业的限制。

二、取消乙肝项目检测，即乙肝病毒感染标志物检测，包括乙肝病毒表面抗原、乙肝病毒表面抗体、乙肝病毒 e 抗原、乙肝病毒 e 抗体、乙肝病毒核心抗体和乙肝病毒脱氧核糖核苷酸检测等，俗称“乙肝五项”和 HBV-DNA 检测；继续保留丙氨酸氨基转移酶(ALT，简称转氨酶)检测作为体检项目。如果受检者转氨酶正常，不得进行乙肝项目检测；如果转氨酶异常，可进一步明确诊断。

三、研究生招生对学生的入学身体检查，严格按上述规定执行。

四、请各省级高校招生办公室据此规范入学体检表格内容。

五、请各省、自治区、直辖市教育厅(教委)将本通知转发至本地区所有普通高等学校和研究生招生单位。

六、本通知自发布之日起施行。

教育部办公厅 卫生部办公厅

2010 年 2 月 20 日

2015 年上海市普通高等学校招生 网上征求志愿办法

2015 年，上海市普通高等学校招生继续在第一批本科、第二批本科、第三批高职(专科)实行“平行志愿”填报方式。招生工作中，投档录取后未完成招生计划的招生院校将进行“征求志愿”。凡具有填报征求志愿资格的考生，可通过上海招考热线网站(网址：www.shmeea.com.cn)填报该批未完成招生计划的院校和专业，同样实行“平行志愿”填报方式。具体办法如下。

一、征求志愿条件

1. 第一批和第二批本科征求志愿，考生的语、数、外及相关科目考试成绩合成总分必须达到全市划定的该批最低录取控制分数线，且未被所填报的院校录取。
2. 第三批高职(专科)院校征求志愿，考生的语、数、外考试成绩合成总分必须达到全市划定的该批最低录取控制分数线，且未被所填报院校录取。

二、征求志愿时间

7 月中下旬第一批本科征求志愿，7 月下旬第二批本科征求志愿，8 月中旬第三批高职(专科)征求志愿。具体日期请见“上海招考热线”网站和相关媒体。

每批次征求志愿前，考生可通过登录“上海招考热线”网站查询是否被录取。

缺额招生计划的院校和专业将会公布在“上海招考热线”网站以供考生查阅，考生也可到各区县高招办索取“缺额招生计划的院校和专业一览表”。

三、操作流程

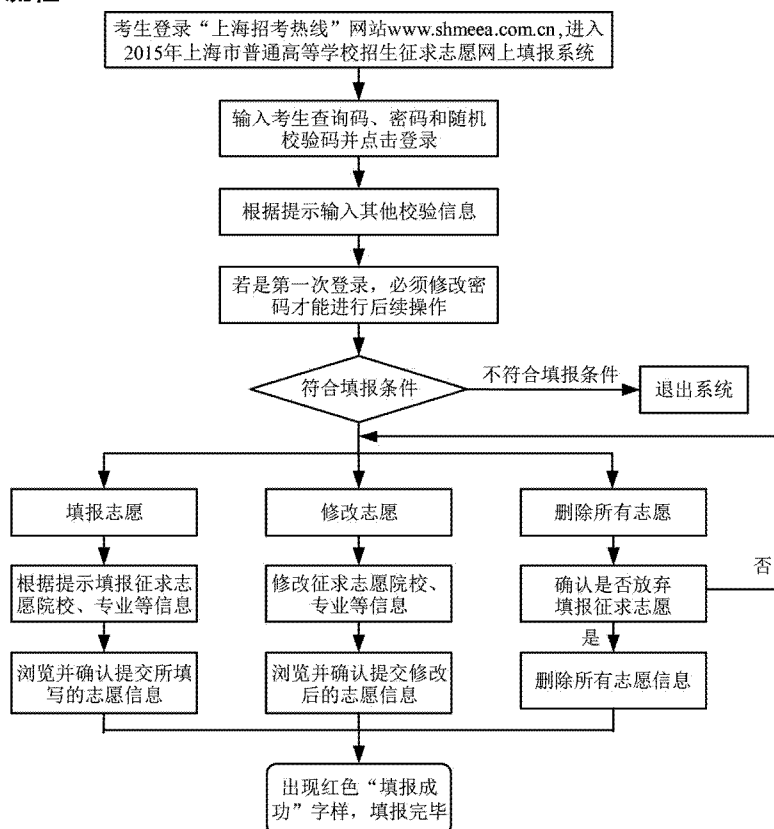

四、注意事项

1. 征求志愿填报也实行“平行志愿”。第一批本科征求志愿和第二批本科征求志愿，考生最多可填报 10 所高校，第三批高职(专科)选填高校数量不限。每所院校最多填报 3 个专业志愿。

2. 考生在填报征求志愿时，宜先拟一份志愿草稿，内容包括本人的考生查询码、密码和所要填报的高校代码及名称、专业代码及名称(按志愿顺序)等，以保证准确、顺利地填报志愿。

3. 考生进入“征求志愿网上填报系统”须输入考生查询码和密码。

考生查询码在准考证的正面，由 1 位字母和 7 位数字组成，登录密码为考生本人身份证最后六位数字(不含字母)。

4. 以考生在规定时间内网上填报最后一次成功提交的结果为最终志愿。

考生填报或修改征求志愿后，应退出系统重新登录查看确认自己所填报的征求志愿，以免由于填报不成功而错过机会。

5. 每批填报时限终止时，填报系统将及时关闭，不再接受考生填报征求志愿。

2015 年被部分外省市普通高校录取的本市常住户口考生 享受一次性经济补贴的发放办法

根据《上海市教育委员会关于对 2015 年报考外省市普通高校本市生源考生实行优惠政策的通知》，今年继续对具有上海市常住户口并在秋季招考集中录取阶段被录取的(不包括零志愿、提前批院校和艺体院校)本市生源考生给予一次性的经济补贴。属于经济补贴发放范围的外省市高校名单将另行公布。具体办法如下：

一、根据有关外省市院校所录取考生的名单，并按照该考生报名表所填列的通信地址，上海市教育考试院于每一批次录取结束后的一个月将“领款通知书”、“领款证明”及一张银行卡以挂号信方式邮寄给考生，另附送一个供寄回领款证明的上海市教育考试院信封。

二、考生收到“领款通知书”后请仔细阅读，并认真填妥有关信息。考生到高校报到注册后，须将“领款证明”加盖该高校学生管理部门的公章，并由考生本人在“领款证明”上签名。

三、考生必须在 10 月底前将“领款证明”原件用上海市教育考试院信封通过挂号信的方式寄回上海市教育考试院。“领款证明”原件寄回截止时间到 2015 年 10 月 31 日(以考生用考试院提供的信封通过邮局投递时间为准)，过期未办理领款手续的视作自动放弃。

四、上海市教育考试院收到考生寄来的“领款证明”原件，经核对无误后，分批通过银行以电子划款方式将补贴款直接划至由上海市教育考试院提供给考生的银行卡。

五、补贴款发放时间：2015 年 10 月 10 日至 12 月 30 日(根据考生“领款证明”原件寄回的日期分批划款)。

关于 2015 年录取考生纸质档案递送给录取高校的办法

自 2005 年起，在上海参加高考被录取考生的纸质档案均由考生本人携带至有关录取院校。今年被高校录取的考生到区(县)高招办领取本人纸质档案的时间统一为 8 月 24 日(周一)至 8 月 28 日(周五)。考生可凭高校录取通知书、本人身份证和准考证到所报名区(县)高招办或毕业学校领取[往届生到区(县)招办，应届生到毕业学校]；区(县)高招办或毕业学校经核对无误，并经考生本人签字认领后，将密封好的纸质档案交考生自行携带并递交给录取院校。纸质档案属个人重要资料，不得擅自启封、拆阅。

区 县	高 招 办 地 址
黄 浦	凤阳路 186 号
徐 汇	百色支路 28 号
长 宁	茅台路 472 号
静 安	新丰路 558 号
普 陀	中山北路 3489 弄 24 号
闸 北	共和新路 710 弄 32 号
虹 口	大连西路 205 号-2
杨 浦	延吉东路 55 号
闵 行	沪光路 120 号
宝 山	东林路 25 号
嘉 定	嘉定城中路 171 弄 4 号
浦东新区	潍坊七村 702 号
浦东南汇	惠南镇车站南路 3 号
金 山	石化二村 249 号
松 江	松江中山二路 590 号
青 浦	青浦镇万寿路 55 号
奉 贤	南桥镇南桥路 446 号
崇 明	崇明县城桥镇中津桥路 116 号
梅 山	江苏南京中华门外宝钢梅山冶金公司教育处
大 屯	江苏大屯煤电公司教育处
鲁 矿	山东莱芜鲁中冶金矿业公司教育处

关于 2015 年香港特别行政区高校招生的注意事项

经教育部同意,自 2011 年起,香港大学、香港中文大学、香港城市大学、香港科技大学、香港理工大学、香港浸会大学、岭南大学、香港教育学院、香港树仁大学、香港公开大学、香港演艺学院、珠海学院(香港)12 所大学在内地 31 个省(自治区、直辖市)招收本科自费生。此外,今年是否还会新增其他香港院校招收本科自费生,以教育部公布为准。

参加今年 6 月普通高校统一招生文化考试的本市考生均可报考上述香港地区的 12 所高校。经教育部批准,香港中文大学、香港城市大学作为外地高校参加本科提前批次统一录取,在上海市招生的学校编码为 098、099。有意报考香港中文大学、香港城市大学这两所高校的考生,在本科提前批填写志愿即可;录取时,按该批次填报的院校志愿顺序进行投档;一旦被这两所香港院校中的一所录取,则其他院校不再录取。香港地区其他 10 所高校实行直接接受考生入学申请的方式,考生可根据各校的规定,采用网上申请系统或以书面方式分别向所要报考的高校递交入学申请表,并缴纳申请费(可单报也可兼报);省市招办按照教育部规定的日期提供报考这 10 所香港高校的考生高考成绩;由香港高校通过面试后进行录取。填报香港地区这 10 所高校的考生也可同时填报内地高校和澳门地区高校。7 月 7 日前,10 所香港高校结束录取工作,同时报考生所在地省级招办。凡被香港 10 所单招院校录取并经本人确认就读的考生(请考生注意学校的规定),将不再参加内地其他高校统一录取。

根据教育部规定,凡被香港高校录取的学生,凭香港高校的录取通知书、本人身份证、户口簿和香港入境事务处签发的进入许可文件到户口所在地的公安机关办理因私赴香港手续。学生在香港期间,其内地户口不予注销。

学生赴香港高校就读期间,应遵守所在地的法律和学校的规章制度。学生学习期间的政治思想教育及遇到突发事件,由中央人民政府驻香港联络办公室负责管理和协助处理。学生毕业后,自主择业,政府不安排工作;获得香港高校颁发的学历、学位,内地教育行政部门予以承认。

香港 12 所招生院校网址

院校名称	网 址
香港大学	http://www.hku.hk
香港中文大学	http://www.cuhk.edu.hk
香港城市大学	http://www.cityu.edu.hk
香港科技大学	http://www.ust.hk
香港理工大学	http://www.polyu.edu.hk
岭南大学	http://www.ln.edu.hk
香港浸会大学	http://www.hkbu.edu.hk
香港教育学院	http://www.ied.edu.hk
香港公开大学	http://www.ouhk.edu.hk
香港演艺学院	http://www.hkapa.edu
香港树仁大学	http://www.hksyu.edu
珠海学院(香港)	http://www.chuhai.edu.hk

关于 2015 年澳门特别行政区高校招生的注意事项

经教育部同意，澳门大学、澳门理工学院、澳门旅游学院、澳门科技大学、澳门镜湖护理学院和澳门城市大学 6 所大学在内地 31 个省(自治区、直辖市)招收本科自费生。

招生对象为参加今年 6 月普通高校统一招生文化考试的考生，实行学校单独接受考生网上报名的方式。录取分数线由学校自行确定。另外，同时填报澳门地区大学的考生(6 所大学可单报也可兼报)，也可同时填报内地高校和香港高校，如果考生收到内地、香港、澳门高校多张录取通知书，可选择 1 所学校报到注册。

根据公安部、教育部规定，凡被澳门地区高校录取的学生，凭澳门高校的录取通知书及本人身份证、户口簿到户口所在地的公安机关办理因私赴澳门手续。学生在澳门期间，其内地户口不予注销。

学生在澳门高校就读期间，应遵守所在地的法律和学校的规章制度。内地学生在澳门学习期间的政治思想教育及遇到突发事件，由中央人民政府驻澳门联络办公室负责管理和协助处理。学生毕业后，自主择业，政府不安排工作；获得澳门高校颁发的学历、学位证书，内地教育行政部门予以承认。

澳门地区 6 所大学在沪接受考生网上报名的时间一般在 5 月至 7 月初，具体时间请见各校网站。

澳门 6 所院校网址

院校名称	网 址
澳门大学	http://www.umac.mo
澳门理工学院	http://www.ipm.edu.mo
澳门旅游学院	http://www.ift.edu.mo
澳门科技大学	http://www.must.edu.mo
澳门镜湖护理学院	http://www.kwnc.edu.mo
澳门城市大学	http://www.cityu.edu.edu.mo

关于 2015 年台湾高校招生的注意事项

经教育部同意，由台湾教育主管部门核准成立并准予在大陆招收本科生的高校，在北京、上海、江苏、浙江、福建、广东、辽宁、湖北等省(市)招收本科自费生。

招生对象为参加今年 6 月普通高校统一招生文化考试的考生，实行网上报名的方式，具体报名手续及相关信息详见“海峡两岸招生服务中心”网站(<http://hxla.gatzs.com.cn>)。

台湾有关招生高校于 7 月 4 日前结束本科的录取工作。凡被台湾高校录取并经本人确认就读的考生，不再参加大陆高校统一录取。

根据规定，凡被台湾高校录取的上海学生，凭台湾高校的录取通知书、台湾主管部门核发的入台许可证明及上海市人民政府台湾事务办公室出具的赴台学习证明，向户籍所在地公安机关出入境管理部门申请办理大陆居民往来台湾通行证及签注。

学生在台湾高校就读期间，应遵守当地的法律和学校的规章制度。被录取考生必须在台湾修完全部规定课程，且论文答辩后取得台湾高校颁发的学位证书，方可作为大陆有关部门认证的依据。在台湾“陆生联招会”和“海峡两岸招生服务中心”备案的大陆学生在台湾学业期满，获得台湾高校颁发的学位证书，大陆教育行政部门予以承认。在台湾高校学习的大陆学生毕业后，自主择业。

文 科

第一、二、三科目组考生

综合评价

文科

编 码	专 业	专业名称	招收 科目组	学 制	计划 数	收费 标准	住宿标准 元/年	外语 语种	是否 口试	备 注
		复旦大学 院校简称:复旦大学			135					
	01	中国语言文学类	123	4		5000		不限	否	含汉语言文学、汉语言 2 个专业 含英语、翻译 2 个专业
	02	英语	123	4		5000		英语	是	
	03	俄语	123	4		5000		英语	是	
	04	德语	123	4		5000		英语	是	
	05	法语	123	4		5000		英语	是	
	06	日语	123	4		5000		英语	是	
	07	朝鲜语	123	4		5000		英语	是	
	08	新闻传播学类	123	4		5000		不限	否	
	09	历史学类	123	4		5000		不限	否	含新闻学、广播电视学、传播学、广告学 4 个专业
	10	哲学类	123	4		5000		不限	否	含历史学、旅游管理、文物与博物馆学 3 个专业。文物与博物馆学色盲不宜。
	11	社会科学试验班	123	4		5000		不限	否	含哲学、宗教学 2 个专业 含政治学与行政学、行政管理、国际政治、社会学、社会工作 5 个专业。部分专业课程英语授课。
	12	法学	123	4		5500		不限	否	部分专业课程英语授课
	13	经济学类	123	4		5500		不限	否	含经济学、国际经济与贸易、金融学、财政学、保险学 5 个专业。部分专业课程英语授课。
	14	经济管理试验班	123	4		5000		不限	否	含战略、会计、营销、金融工程、供应链、电子商务、国际商务、统计、人力资源等专业方向。部分专业课程英语授课。
		上海交通大学 院校简称:上海交大			80					
	01	日语	123	4		5000	1200	不限	否	含金融学、国际经济与贸易、经济学专业 含工商管理、会计学专业 行政管理专业 英语口试。金融商务方向。
	02	汉语言文学	123	4		5000	1200	不限	否	
	03	经济学类	123	4		6500	1200	不限	否	
	04	工商管理类	123	4		6500	1200	不限	否	
	05	法学	123	4		5000	1200	不限	否	
	06	公共管理类	123	4		5000	1200	不限	否	
	07	传播学	123	4		5000	1200	不限	否	
	08	广播电视编导	123	4		5000	1200	不限	否	
	09	公共事业管理	123	4		5000	1200	不限	否	
	10	德语	123	4		5000	1200	不限	否	
	11	英语	123	4		5000	1200	不限	是	

清华北大

文科

编 码	专 业	专业名称	招收 科目组	学 制	计划 数	收费 标准	住宿标准 元/年	外语 语种	是否 口试	备 注
031		清华大学 院校简称:清华大学			3					办学地:北京
	01	法学	123	4	1	5000		不限 英语	否	国际班
	02	工商管理类	123	4	1	5000		英语	否	会计学
	03	经济与金融	123	4	1	5000		英语	否	国际班
032		北京大学 院校简称:北京大学			12					办学地:北京
	01	国际政治	12	4	1	5000		不限	否	元培学院
	02	法学	12	4	1	5000		不限	否	
	03	文科试验班类	12	4	1	5300		不限	否	
	04	中国语言文学类	12	4	1	5000		不限	否	
	05	经济学类	12	4	1	5000		不限	否	
	06	工商管理类	12	4	1	5000		不限	否	
	07	公共管理类	12	4	1	5000		不限	否	
	08	英语	12	4	1	5000		英语	是	
	09	考古学	12	4	1	5000		不限	否	
	10	历史学类	12	4	1	5000		不限	否	
	11	哲学类	12	4	1	5000		不限	否	
	12	社会学	12	4	1	5000		不限	否	

提前录取院校(本科)

文科

编 码	专 业	专业名称	招收 科目组	学 制	计划 数	收费 标准	住宿标准 元/年	外语 语种	是否 口试	备 注
001		复旦大学 院校简称:复旦大学			14					只招有专业志愿的考生
	01	法语	12	4	2	5000		英语	是	
	02	日语	12	4	2	5000		英语	是	
	03	俄语	12	4	4	5000		英语	是	不转专业
	04	朝鲜语	12	4	6	5000		英语	是	不转专业
004		华东师范大学 院校简称:华东师大			54					最终计划数以教育部批复为准
	01	汉语言文学	123	4	4			不限	否	免费师范专业
	02	英语	123	4	4			英语	是	免费师范专业。英语口试成绩 C(含)以上。
	03	历史学	12	4	3			不限	否	免费师范专业
	04	思想政治教育	123	4	3			不限	否	免费师范专业
	05	地理科学	123	4	2			不限	否	免费师范专业
	06	学前教育	123	4	10			不限	否	只录取有专业志愿的考生。免费师范专业。
	07	学前教育	123	4	2			不限	否	只招男生。只录取有专业志愿的考生。免费师范专业。入学后不得转专业。
	08	特殊教育	123	4	2			不限	否	只录取有专业志愿的考生。免费师范专业。
	09	日语	123	4	3	5000	1200	英语	是	英语口试成绩 C(含)以上
	10	俄语	123	4	2	5000	1200	英语	是	英语口试成绩 C(含)以上
	11	学前教育类	123	4	10	5000	800-1200	不限	否	只录取有专业志愿的考生。含学前教育、艺术教育 2 个专业。
	12	特殊教育类	123	4	9	5000	800-1200	不限	否	只录取有专业志愿的考生。含心理学(特殊教育方向)、特殊教育、教育康复学 3 个专业。
007		上海财经大学 院校简称:上海财大			4					
	01	日语	123	4	4	5000	1200	日语	是	日语口试成绩 B(含)以上
008		上海外国语大学 院校简称:上海外大			18					外语口试成绩 C(含)以上
	01	俄语	123	4	3	5000	1200		是	外语语种为英语、俄语
	02	阿拉伯语	123	4	3	5000	1200	英语	是	
	03	日语	123	4	6	5000	1200		是	外语语种为英语、日语
	04	朝鲜语	123	4	3	5000	1200	英语	是	
	05	印度尼西亚语	123	4	1	5000	1200	英语	是	
	06	泰语	123	4	1	5000	1200	英语	是	
	07	土耳其语	123	4	1	5000	1200	英语	是	
011		复旦大学医学院 院校简称:复旦医学			12					只招有专业志愿的考生。部分专业课程英语授课。
	01	护理学	123	4	12	6500		不限	否	不转专业。无色盲、色弱。
012		华东政法大学 院校简称:华东政法			2					
	01	侦查学	123	4	2	5000	1200	英语	否	国防生。武警技侦干部方向。只招男生。符合军事院校体检、政审要求。国防奖学金 10000 元/年。

提前录取院校(本科)

文科

编 码	专 业	专业名称	招收 科目组	学 制	计划 数	收费 标准	住宿标准 元/年	外语 语种	是否 口试	备 注
020		上海交通大学医学院 院校简称:交大医学			8					
	01	护理学	123	4	8	6500	1200	不限	否	男女兼收
023		上海师范大学 院校简称:上海师大			383					除 01 专业为非师范专业外,其他均为师范专业。含免费师范生计划,具体专业等以学校公布的方案为准。就读地址:10 专业在虹口校区,其他专业在奉贤校区。
	01	汉语言文学	123	4	11	5000	500-1200	不限	否	基地班
	02	汉语言文学(师范)	123	4	100	5000	500-1200	不限	否	
	03	历史学(师范)	123	4	30	5000	500-1200	不限	否	
	04	思想政治教育	123	4	20	5000	500-1200	不限	否	
	05	英语(师范)	123	4	32	5000	500-1200	英语	是	英语口语成绩 B(含)以上
	06	学前教育	123	4	20	5000	500-1200	不限	否	
	07	小学教育	123	4	95	5000	500-1200	不限	否	
	08	公共事业管理(师范)	123	4	20	5000	500-1200	不限	否	
	09	地理科学(师范)	123	4	15	5000	500-1200	不限	否	无色盲
	10	思想政治教育	123	4	25	5000	500-1200	不限	否	团队工作方向
	11	学前教育	123	4	5	5000	500-1200	不限	否	崇明县定向,须与崇明县签订协议。合格名单可在 ssdzb.shnu.edu.cn 上查询。
	12	小学教育	123	4	10	5000	500-1200	不限	否	崇明县定向,须与崇明县签订协议。合格名单可在 ssdzb.shnu.edu.cn 上查询。
024		上海工程技术大学 院校简称:工程大			10					须提前通过面试、体检、政审(已结束),合格者方可报考。未尽事宜详见学校招生章程。就读地址:松江区龙腾路 333 号。
	01	飞行技术	123	4	10	6500	1200	不限	否	为东方航空培养
027		上海政法学院 院校简称:上海政法			35					
	01	法学	123	4	25	6500	1200	不限	否	刑事司法方向
	02	监狱学	123	4	5	5000	1200	不限	否	
	03	监狱学	123	4	5	5000	1200	不限	否	社区矫正方向
028		上海师范大学天华学院 院校简称:上师天华			40					教育师范类专业。办学地点:嘉定区胜辛北路 1661 号。
	01	学前教育	123	4	10	25000	3000	不限	否	
	02	小学教育	123	4	10	25000	3000	不限	否	
	03	汉语言文学	123	4	10	25000	3000	不限	否	国学教育与传播方向
	04	学前教育	123	4	10	48000	3000	不限	否	中美合作
029		上海海关学院 院校简称:海关学院			10					
	01	海关管理	123	4	10	5000	1200	不限	否	录取女生比例不超过 30%;男生身高 168cm(含)以上,女生身高 158cm(含)以上,体型匀称;双眼矫正视力均不低于 0.6(标准对数视力 4.8),无明显视功能损害眼病;五官端正,面部无疤痕等明显特征和缺陷,无各种残疾;无各类慢性传染病。

提前录取院校(本科)

文科

编 码	专 业	专业名称	招收 科目组	学 制	计划 数	收费 标准	住宿标准 元/年	外语 语种	是否 口试	备 注
033		中国人民公安大学 院校简称:中国公安			5					须参加公安体检、面试、体能测试和政审并合格。具体要求详见《中国人民公安大学 2015 年招生章程》。办学地:01 专业在北京西城区木樨地,其他专业在北京大兴区团河路。
	01	公安情报学	123	4	2	4200		英语	否	反恐方向。只招男生。
	02	国内安全保卫	123	4	2	4200		英语	否	只招男生
	03	治安学	123	4	1	4200		英语	否	只招女生
034		中国人民武装警察部队学院 院校简称:中国武警			1					执行第一批本科录取控制线,须参加公安现役院校面试、体检、政审并合格。办学地:河北廊坊西昌路 220 号。
	01	边防管理	123	4	1				否	只招男生。外语语种为英语、俄语、日语。
035		中央司法警官学院 院校简称:中央司法			12					办学地:河北保定
	01	信息管理与信息系统	123	4	4	4500		英语	否	司法信息安全方向。男 3 女 1。
	02	信息管理与信息系统	123	4	2	4500		英语	否	只招男生
	03	监狱学	123	4	4	4500		英语	否	男 3 女 1
	04	监狱学	123	4	2	4500		英语	否	心理矫治方向。只招男生。
037		外交学院 院校简称:外交学院			5					办学地:北京
	01	日语	123	4	1	5000		英语	是	外交外事
	02	法学	123	4	1	5000		不限	是	
	03	英语	123	4	1	5000		英语	是	
	04	西班牙语	123	4	1	5000		英语	是	
	05	外交学	123	4	1	5000		不限	是	
039		空军航空大学 院校简称:空军航大								空军招飞复选合格者方可填报。外语语种为英语、俄语。
	01	航空飞行与指挥	123	4					否	文理共招 5 名
040		中国青年政治学院 院校简称:中国青年			4					办学地:北京海淀区西三环北路 25 号
	01	英语	123	4	1	5000		英语	是	英语高考成绩 115 分(含)以上,口试成绩 B(含)以上
	02	汉语言文学	123	4	1	4200		不限	否	语文高考成绩及格(含)以上
	03	劳动与社会保障	123	4	1	4200		不限	否	
	04	社会工作	123	4	1	4200		不限	否	
041		北京语言大学 院校简称:北京语言			5					办学地:校本部
	01	西班牙语	123	4	1	6000		不限	是	
	02	法语	123	4	1	6000		不限	是	
	03	德语	123	4	1	6000		不限	是	
	04	意大利语	123	4	1	6000		不限	是	
	05	葡萄牙语	123	4	1	6000		不限	是	
045		中国民用航空飞行学院 院校简称:民用航空			15					须提前经过民航组织的体检、背景调查、心理品质测试并合格。办学地:校本部。
	01	飞行技术	123	4	15	4920		英语	否	运输机驾驶

提前录取院校(本科)

文科

编 码	专 业	专业名称	招收 科目组	学 制	计划 数	收费 标准	住宿标准 元/年	外语 语种	是否 口试	备 注
046		中国刑事警察学院 院校简称:中国刑警			4					须参加公安院校面试、体检、体测、政审。办学地:辽宁沈阳皇姑区塔湾街83号。
	01	侦查学	123	4	1	4800		英语	否	只招男生
	02	禁毒学	123	4	1	4800		英语	否	只招男生。二本分数线上录取。
	03	涉外警务	123	4	1	4800		英语	否	只招女生
	04	警犬技术	123	4	1	4800		英语	否	只招男生。二本分数线上录取。
047		铁道警察学院 院校简称:铁警学院			5					须参加省级公安机关统一组织的面试、体能测试、政审等。办学地:郑州农业路31号。
	01	侦查学	123	4	1	3400		英语	否	只招女生
	02	治安学	123	4	1	3400		英语	否	铁路警务方向。只招男生。
	03	侦查学	123	4	1	3400		英语	否	铁路反恐方向。只招男生。
	04	治安学	123	4	2	3400		英语	否	只招男生
048		国际关系学院 院校简称:国际关系			10					男7女3。须面试,政治面貌、考生类别、身体条件、单科成绩等报考条件详见学校网站和招生章程。办学地:北京海淀区坡上村12号。
	01	国际政治	123	4	2	5000		英语	否	
	02	日语	123	4	2	6000		英语	是	
	03	传播学	123	4	2	5000		英语	否	
	04	行政管理	123	4	2	5000		英语	否	
	05	英语	123	4	2	6000		英语	是	
050		中国民航大学 院校简称:中国民航			3					须提前面试、体检、政审并合格。办学地:天津。
	01	飞行技术	123	4	3	5800		英语	否	
052		南京森林警察学院 院校简称:森林警察			2					办学地:江苏南京栖霞区文澜路28号(仙林大学城)
	01	治安学	123	4	2	6000		不限	否	男1女1
057		公安海警学院 院校简称:公安海警			1					须面试、军检、政审并合格。办学地:浙江宁波。
	01	法学	123	4	1			英语	否	公安现役法制方向。只招男生。
065		武警警官学院 院校简称:武警警官			3					只招男生。须政审、面试、军检。
	01	武警指挥类	123	4	3			英语	否	武警部队初级指挥警官(合训)
093		香港中文大学(深圳) 院校简称:港中深圳			9					办学地:深圳
	01	经济管理试验班	123	4	9	95000		英语	否	含国际商务、经济学、市场营销、金融学
094		武汉大学 院校简称:武汉大学			2					办学地:校本部
	01	日语	123	4	2			英语 日语	否	口吃不宜报考。只录取明确填报外语类专业志愿的考生且外语高考成绩120分(含)以上。
097		上海纽约大学 院校简称:上海纽大			11					面试合格者方可报考。学生入学后自由选择专业。
	01	人文科学试验班	123	4	11	100000	待定	英语	否	

提前录取院校(本科)

文科

编 码	专 业	专业名称	招收 科目组	学 制	计划 数	收费 标准	住宿标准 元/年	外语 语种	是否 口试	备 注
098		香港中文大学 院校简称:香港中文			4					以实际分数录取, 不含各类加分。详见学校招生主页。
	01	全额奖学金类	123	4	1	学费 全免		英语	否	只招第一志愿报考我校全额奖学金类的考生。高考总成绩 480 分(不含加分)及以上, 且高考英语成绩 130 分(含)以上。若符合条件的考生数超过计划名额, 则按高考实际分数(不含加分)的顺序择优选拔。录取者可选择人文或商科类, 共提供 38 个主修专业。奖学金相当于攻读四年本科课程的费用, 以及每学年 45000 港元的住宿及生活津贴。
	02	免学费奖学金类	123	4	1	学费 全免		英语	否	只招第一志愿报考我校免学费奖学金类的考生。高考总成绩 480 分(不含加分)及以上, 且高考英语成绩 130 分(含)以上。若符合条件的考生数超过计划名额, 则按高考实际分数(不含加分)的顺序择优选拔。录取者可选择人文或商科类, 共提供 38 个主修专业。奖学金相当于攻读四年本科课程的费用。
	03	人文类	123	4	1	120000 港元/年		英语	否	高考成绩达到一本控制线, 按高考实际分数(不含加分)的顺序择优选拔。高考英语成绩 120 分(含)以上。包括文学院、教育学院、法律学院及社会科学学院共 30 个主修专业:人类学、中国语言及文学、文化管理、文化研究、英文、艺术、历史、日本研究、语言学、音乐、哲学、宗教研究、神学、翻译、中国语文教育、英国语文研究及英国语文教育、数学及数学教育、通识教育、健康与体育运动科学、法学、建筑学、经济学、地理与资源管理学、政治与行政学、新闻与传播学、心理学、社会工作学、社会学、城市研究、环球经济与金融学。
	04	商科类	123	4	1	120000 港元/年		英语	否	高考成绩达到一本控制线, 按高考实际分数(不含加分)的顺序择优选拔。高考英语成绩 120 分(含)以上。包括商学院共 9 个专业:工商管理学士综合课程、环球商业学、国际贸易及中国企业、酒店及旅游管理学、保险金融与精算学/计量金融学、专业会计学、环球经济与金融学、计量金融学及风险管理科学。

提前录取院校(本科)

文科

编 码	专 业	专业名称	招收 科目组	学 制	计划 数	收费 标准	住宿标准 元/年	外语 语种	是否 口试	备 注
099		香港城市大学 院校简称:香港城市			4					学费为120000 港元/年;如在校期间政府调高最低学费标准,则相应调高。前两年可入住城大宿舍,后两年需自行安排。宿舍住宿标准:每人 5350 港元/学期/双人间,或每人 10700 港元/学期/单人间。设多项奖学金,详见学校招生主页。
	01	商学院	123	4	1			英语	否	含会计、银行及金融服务、商业经济、中国企业管理、金融、环球商业系统管理、人力资源管理、资讯管理、国际商业、商业营运管理、市场营销、营销资讯管理、商业分析专业。高考英语成绩 120 分(含)以上,择优选拔。
	02	法律学院	123	4	1			英语	否	法律学专业。直接进入法律学专业学习。只招第一志愿报考本专业的考生。高考英语成绩 135 分(含)以上,择优选拔。
	03	创意媒体学院	123	4	2			英语	否	含创意媒体文学、创意媒体理学、新媒体文理学专业。高考英语成绩 120 分(含)以上,择优选拔。须于 5 月 6 日至 6 月 3 日经创意媒体学院的网上系统递交本人作品。

提前录取院校(军事公安专科)

文科

编 码	专 业	专业名称	学 制	计划 数	收费 标准	住宿标准 元/年	外语 语种	是否 口试	备 注
073		铁道警察学院		2					须参加省级公安机关统一组织的面试、体能测试、政审等。办学地:郑州农业路 31 号。
		院校简称:铁警学院							
	01	侦查	3	1	3300		英语	否	
	02	治安管理	3	1	3300		英语	否	只招男生

地方农村专项计划

文科

编 码	专 业	专业名称	招收 科目组	学 制	计划 数	收费 标准	住宿标准 元/年	外语 语种	是否 口试	备 注
N09		上海海事大学 院校简称:上海海事			12					
	01	经济学类	123	4	6	5000	1200	不限	否	含经济学、国际经济与贸易、金融学 专业
	02	工商管理类	123	4	6	5000	1200	不限	否	含财务管理、工商管理、旅游管理专业
N12		华东政法大学 院校简称:华东政法			10					
	01	法学	123	4	3	6500	1200	不限	否	民商法律方向
	02	法学	123	4	5	6500	1200	不限	否	国际经济法方向
	03	经济学	123	4	2	5000	1200	不限	否	
N13		上海对外经贸大学 院校简称:上海经贸			7					外语口试成绩合格。语言类专业限招 英语, 其他专业外语语种不限, 入学 后外语教学语种为英语。
	01	国际经济与贸易	123	4	2	6500	1200	不限	是	国际投资方向
	02	经济学	123	4	2	5000	1200	不限	是	含工商管理(国际企业管理方向)、市场 营销(国际营销方向)、人力资源管理 (国际人力资源管理方向)、文化产业管 理专业。二年级末专业分流。
	03	工商管理类	123	4	3	5000	1200	不限	是	
N15		上海海洋大学 院校简称:上海海大			2					体检执行《普通高等学校招生体检工 作指导意见》标准。入学后大学外语 教学语种为英语。
	01	物流管理	123	4	2	5000	1200	不限	否	含物流管理、物流管理(食品物流管理 方向)
N23		上海师范大学 院校简称:上海师大			5					就读地址:奉贤校区
	01	旅游管理类	123	4	5	5000	500-1200	不限	否	含旅游管理、酒店管理、会展经济与 管理专业

第一批本科院校(本市)

文科

编 码	专 业	专业名称	招收 科目组	学 制	计划 数	收费 标准	住宿标准 元/年	外语 语种	是否 口试	备 注
101		复旦大学 院校简称:复旦大学			12					各专业招生计划数仅供参考,学校承诺所有录取考生均满足第一志愿
	01	中国语言文学类	12	4	1	5000		不限	否	含汉语言文学、汉语言专业
	02	英语	12	4	2	5000		英语	是	含英语、翻译专业
	03	新闻传播学类	123	4	2	5000		不限	否	含新闻学、广播电视学、传播学、广告学专业
	04	历史学类	123	4	1	5000		不限	否	含历史学、文物与博物馆学、旅游管理专业。文物与博物馆学无色盲。
	05	哲学类	12	4	1	5000		不限	否	含哲学、宗教学专业
	06	社会科学试验班	12	4	1	5000		不限	否	含政治学与行政学、行政管理、国际政治、社会学、社会工作专业
	07	法学	12	4	1	5500		不限	否	
	08	经济学类	12	4	3	5500		不限	否	含经济学、国际经济与贸易、金融学、财政学、保险学专业。部分专业课程英语授课。
102		上海交通大学 院校简称:上海交大			4					
	01	工商管理类	123	4	1	6500	1200	不限	否	含工商管理、会计学专业
	02	法学	123	4	1	5000	1200	不限	否	
	03	英语	123	4	1	5000	1200	不限	是	英语口语试。金融商务方向。
	04	经济学类	123	4	1	6500	1200	不限	否	含金融学、国际经济与贸易、经济学专业
103		同济大学 院校简称:同济大学			116					
	01	社会科学试验班	123	4	4	5000	600-1200	不限	否	管理学类。含工程管理、信息管理与信息系统、物流管理、市场营销、会计学、行政管理专业。工程管理、信息管理与信息系统、物流管理专业单色不能识别者不取。
	02	建筑学	123	5	2	6000	600-1200	不限	否	无色盲、色弱
	03	历史建筑保护工程	123	4	1	5000	600-1200	不限	否	无色盲、色弱
	04	城乡规划	123	5	2	5000	600-1200	不限	否	无色盲、色弱
	05	风景园林	123	4	1	5000	600-1200	不限	否	无色盲、色弱
	06	工业设计	123	4	1	5000	600-1200	不限	否	无色盲、色弱
	07	新闻传播学类	123	4	16	5000	600-1200	不限	否	含广播电视学、广告学专业。无色盲、色弱。
	08	德语	123	4	6	5000	600-1200		否	外语语种为英语、德语
	09	英语	123	4	15	5000	600-1200	英语	否	
	10	日语	123	4	8	5000	600-1200		否	外语语种为英语、日语
	11	法学	123	4	23	5000	600-1200	不限	否	
	12	政治学与行政学	123	4	10	5000	600-1200	不限	否	
	13	社会学	123	4	4	5000	600-1200	不限	否	
	14	人文科学试验班	123	4	23	5000	600-1200	不限	否	含哲学、文化产业管理、汉语言文学专业
104		华东师范大学 院校简称:华东师大			91					最终计划数以教育部批复为准
	01	汉语言文学	123	4	7	5000	1200	不限	否	

第一批本科院校(本市)

文科

编 码	专 业	专业名称	招收 科目组	学 制	计划 数	收费 标准	住宿标准 元/年	外语 语种	是否 口试	备 注
	02	汉语国际教育	123	4	8	5000	800-1200	不限	是	外语口试成绩 C(含)以上
	03	英语	123	4	6	5000	1200	英语	是	英语口试成绩 C(含)以上
	04	翻译	123	4	4	5000	1200	英语	是	英语口试成绩 C(含)以上
	05	德语	123	4	2	5000	1200	英语	是	英语口试成绩 C(含)以上
	06	法语	123	4	3	5000	1200	英语	是	英语口试成绩 C(含)以上
	07	西班牙语	123	4	2	5000	1200	英语	是	英语口试成绩 C(含)以上
	08	经济学类	123	4	18	5000	1200	不限	否	含经济学、工商管理、会计学、旅游管理、会展经济与管理、信息管理与信息系统、房地产开发与管理 7 个专业
	09	金融学类	123	4	10	5000	1200	不限	否	含金融学、金融工程、国际经济与贸易、保险学、经济统计学、统计学 6 个专业
	10	人文地理与城乡规划	123	4	2	5000	1200	不限	否	
	11	新闻传播类	123	4	7	5000	1200	不限	否	含新闻学、广告学、编辑出版学 3 个专业
	12	历史学	12	4	5	5000	1200	不限	否	
	13	哲学	123	4	2	5000	1200	不限	否	
	14	公共关系学	123	4	2	5000	1200	不限	否	
	15	政治学与行政学	123	4	2	5000	1200	不限	否	
	16	法学	123	4	2	5000	1200	不限	否	
	17	社会学类	123	4	4	5000	1200	不限	否	含社会学、社会工作 2 个专业
	18	公共管理类	123	4	3	5000	800-1200	不限	否	含人力资源管理、行政管理 2 个专业
	19	公共事业管理	123	4	2	5000	800-1200	不限	否	教育管理方向
105		华东理工大学 院校简称:华东理工			125					住宿标准:奉贤校区(900-1100 元/年), 徐汇校区(300-1200 元/年)
	01	经济学类	123	4	8	5000		不限	否	含经济学、金融学专业
	02	工商管理类	123	4	8	5000		不限	否	含工商管理、市场营销、人力资源管理专业
	03	会计学	123	4	5	5000		不限	否	含会计学、财务管理专业
	04	国际经济与贸易	123	4	5	5000		不限	否	
	05	社会学	123	4	10	5000		不限	否	
	06	社会工作	123	4	5	5000		不限	否	
	07	公共事业管理	123	4	10	5000		不限	否	
	08	行政管理	123	4	6	5000		不限	否	
	09	劳动与社会保障	123	4	8	5000		不限	否	
	10	工业设计	123	4	10	5000		不限	否	无色盲、色弱
	11	风景园林	123	4	10	5000		不限	否	无色盲、色弱
	12	英语	123	4	12	5000		英语	是	无口吃
	13	德语	123	4	10	5000		不限	是	无口吃
	14	日语	123	4	13	5000		不限	是	无口吃
	15	法学	123	4	5	5000		不限	否	
106		东华大学 院校简称:东华大学			100					
	01	经济与贸易类	123	4	15	5000	1200	不限	否	含国际经济与贸易、金融学专业
	02	市场营销	123	4	2	5000	1200	不限	否	
	03	会计学	123	4	4	5000	1200	不限	否	
	04	财务管理	123	4	4	5000	1200	不限	否	

第一批本科院校(本市)

文科

编 码	专 业	专业名称	招收 科目组	学 制	计划 数	收费 标准	住宿标准 元/年	外语 语种	是否 口试	备 注
	05	旅游管理	123	4	4	5000	1200	不限	否	含产品设计、设计管理方向 外语语种为英语、日语
	06	会展经济与管理	123	4	8	5000	1200	不限	否	
	07	服装设计与工程	123	4	8	5000	1200	不限	否	
	08	工业设计	123	4	10	5000	1200	不限	否	
	09	英语	123	4	10	5000	1200	英语	是	
	10	日语	123	4	8	5000	1200	不限	否	
	11	法学	123	4	9	5000	1200	不限	否	
	12	行政管理	123	4	6	5000	1200	不限	否	
	13	传播学类	123	4	12	5000	1200	不限	否	
107		上海财经大学 院校简称:上海财大			83					中外合作。ACCA 方向。英语口试成绩 B(含)以上。 中外合作。银行与国际金融专业。英语口试成绩 B(含)以上。 中外合作。国际经济与贸易专业。英语口试成绩 B(含)以上。
	01	会计学	123	4	12	5000	1200	不限	否	
	02	财务管理	123	4	8	5000	1200	不限	否	
	03	工商管理类	123	4	5	15000	1200	英语	是	
	04	金融学类	123	4	7	5000	1200	不限	否	
	05	金融学类	123	4	6	15000	5000	英语	是	
	06	工商管理类	123	4	8	5000	1200	不限	否	
	07	经济学类	123	4	3	15000	1200	英语	是	
	08	经济学类	123	4	4	5000	1200	不限	否	
	09	法学类	123	4	7	5000	1200	不限	否	
	10	财政学类	123	4	4	5000	1200	不限	否	
	11	房地产开发与管理	123	4	4	5000	1200	不限	否	
	12	公共管理类	123	4	3	5000	1200	不限	否	
	13	新闻学	123	4	3	5000	1200	不限	否	
	14	社会学	123	4	4	5000	1200	不限	否	
	15	商务英语	123	4	5	5000	1200	英语	是	
108		上海外国语大学 院校简称:上海外大			62					外语口试成绩 C(含)以上 日语经贸方向。外语语种为英语、日语。 英语教育方向 外语语种为英语、德语 经济学方向。中外合作。外语语种为英语、德语。 外语语种为英语、法语 外语语种为英语、西班牙语 企业管理方向。中外合作。外语语种为英语、西班牙语。
	01	金融学	123	4	4	5000	1200	英语	是	
	02	国际经济与贸易	123	4	4	5000	1200	英语	是	
	03	国际经济与贸易	123	4	3	5000	1200	英语	是	
	04	法学	123	4	5	5000	1200	英语	是	
	05	国际政治	123	4	3	5000	1200	英语	是	
	06	教育技术学	123	4	1	5000	1200	英语	是	
	07	汉语国际教育	123	4	3	5000	1200	英语	是	
	08	英语	123	4	3	5000	1200	英语	是	
	09	英语	123	4	2	5000	1200	英语	是	
	10	德语	123	4	2	5000	1200	英语	是	
	11	德语	123	4	1	15000	1200	英语	是	
	12	法语	123	4	3	5000	1200	英语	是	
	13	西班牙语	123	4	1	5000	1200	英语	是	
	14	西班牙语	123	4	2	15000	1200	英语	是	

第一批本科院校(本市)

文科

编 码	专 业	专业名称	招收 科目组	学 制	计划 数	收费 标准	住宿标准 元/年	外语 语种	是否 口试	备 注
	15	葡萄牙语	123	4	1	5000	1200	英语	是	国际新闻方向
	16	瑞典语	123	4	1	5000	1200	英语	是	
	17	希腊语	123	4	1	5000	1200	英语	是	
	18	意大利语	123	4	1	5000	1200	英语	是	
	19	荷兰语	123	4	1	5000	1200	英语	是	
	20	翻译	123	4	2	5000	1200	英语	是	
	21	商务英语	123	4	1	5000	1200	英语	是	
	22	新闻学	123	4	3	5000	1200	英语	是	
	23	广播电视学	123	4	1	5000	1200	英语	是	
	24	广告学	123	4	1	5000	1200	英语	是	
	25	网络与新媒体	123	4	1	5000	1200	英语	是	
	26	信息管理与信息系统	123	4	2	5000	1200	英语	是	
	27	工商管理	123	4	3	5000	1200	英语	是	
	28	会计学	123	4	4	5000	1200	英语	是	
	29	公共关系学	123	4	2	5000	1200	英语	是	
109		上海海事大学 院校简称:上海海事			199					
	01	交通管理	123	4	35	5000	1200	不限	否	航运管理方向
	02	经济学类	123	4	39	5000	1200	不限	否	含经济学、国际经济与贸易、金融学 专业
	03	工商管理类	123	4	45	5000	1200	不限	否	含财务管理、工商管理、旅游管理专业
	04	法学	123	4	40	6000	1200	不限	否	海商法方向
	05	会计学	123	4	40	5000	1200	不限	否	
110		上海理工大学 院校简称:上海理工			200					
	01	工商管理	123	4	15	12000	≤1200	不限	否	中美合作
	02	经济与贸易类	123	4	15	5000	≤1200	不限	否	含国际经济与贸易等专业
	03	金融学类	123	4	15	5000	≤1200	不限	否	含金融学等专业
	04	税收学	123	4	8	5000	≤1200	不限	否	
	05	管理科学与工程类	123	4	45	5000	≤1200	不限	否	含会计学、管理科学、信息管理与信 息系统、工业工程、公共事业管理等 专业
	06	英语	123	4	11	5000	≤1200	不限	否	科技翻译方向
	07	日语	123	4	9	5000	≤1200	不限	否	
	08	德语	123	4	11	5000	≤1200	不限	否	
	09	英语	123	4	13	12000	≤1200	不限	否	金融与投资方向。中美合作。
	10	英语	123	4	12	12000	≤1200	不限	否	国际贸易方向。中美合作。
	11	新闻传播学类	123	4	31	5000	≤1200	不限	否	含传播学、广告学、编辑出版学等专业
	12	工商管理	123	4	9	28000	≤1200	不限	否	中英合作。第三学年前往英国谢菲尔 德大学学习一年,费用按英国标准自 行承担。中英双学位。
	13	会展经济与管理	123	4	6	15000	≤1200	不限	否	中英合作。中英双学位。
112		华东政法大学 院校简称:华东政法			336					
	01	法学	123	4	13	6500	1200	不限	否	民商法律方向
	02	法学	123	4	5	6500	1200	不限	否	刑事法律方向

第一批本科院校(本市)

文科

编 码	专 业	专业名称	招收 科目组	学 制	计划 数	收费 标准	住宿标准 元/年	外语 语种	是否 口试	备 注
	03	法学	123	4	5	6500	1200	不限	是	本硕贯通卓越法律人才实验班方向。实行“4+2”贯通制培养模式(即4年本科+2年硕士)。外语口试成绩 C(含)以上。
	04	法学	123	4	10	6500	1200	不限	否	经济法方向
	05	法学	123	4	4	6500	1200	不限	否	涉外卓越商事法律人才实验班
	06	法学	123	4	37	6500	1200	不限	否	国际经济法方向
	07	法学	123	4	17	6500	1200	不限	是	涉外卓越国际金融法律人才实验班。外语口试成绩 C(含)以上。
	08	法学	123	4	1	6500	1200	不限	否	卓越律师人才实验班方向
	09	知识产权	123	4	17	5000	1200	不限	否	卓越人才实验班方向
	10	经济学	123	4	5	5000	1200	不限	否	
	11	国际经济与贸易	123	4	10	5000	1200	不限	否	
	12	金融学	123	4	18	5000	1200	不限	否	
	13	会计学	123	4	19	5000	1200	不限	否	
	14	工商管理	123	4	8	5000	1200	不限	否	
	15	行政管理	123	4	8	5000	1200	不限	否	
	16	劳动与社会保障	123	4	9	5000	1200	不限	否	
	17	公共事业管理	123	4	3	5000	1200	不限	否	
	18	政治学与行政学	123	4	3	5000	1200	不限	否	
	19	新闻学	123	4	3	5000	1200	不限	否	法制新闻方向
	20	新闻学	123	4	11	5000	1200	不限	否	卓越人才实验班
	21	汉语言文学	123	4	6	5000	1200	不限	否	法商文秘方向
	22	文化产业管理	123	4	9	5000	1200	不限	否	
	23	英语	123	4	38	5000	1200	英语	是	涉外法商方向。外语口试成绩 C(含)以上。
	24	日语	123	4	15	5000	1200	英语 日语	是	涉外法商方向。外语口试成绩 C(含)以上。
	25	翻译	123	4	15	5000	1200	英语	是	涉外法商方向。外语口试成绩 C(含)以上。
	26	德语	123	4	16	5000	1200	英语 德语	是	涉外法商方向。外语口试成绩 C(含)以上。
	27	社会学	123	4	15	5000	1200	不限	否	
	28	社会学	123	4	5	5000	1200	不限	否	社会管理方向
	29	社会工作	123	4	11	5000	1200	不限	否	
113		上海对外经贸大学 院校简称:上海经贸			213					外语口试成绩合格。语言类专业限招英语, 其他专业外语语种不限, 入学后教学外语语种为英语。
	01	国际经济与贸易	123	4	48	6500	1200	不限	是	
	02	金融学	123	4	50	5000	1200	不限	是	国际银行业务方向
	03	经济学	123	4	18	5000	1200	不限	是	国际投资方向
	04	保险学	123	4	5	5000	1200	不限	是	
	05	英语	123	4	15	5000	1200	英语	是	
	06	工商管理类	123	4	32	5000	1200	不限	是	含工商管理(国际企业管理方向)、市场营销(国际营销方向)、人力资源管理(国际人力资源管理方向)、文化产业管理专业。二年级末专业分流。
	07	会计学	123	4	30	5000	1200	不限	是	国际会计方向
	08	财务管理	123	4	10	5000	1200	不限	是	国际资产经营方向
	09	物流管理与工程类	123	4	5	15000	1200	不限	是	中澳合作。物流管理专业。

第一批本科院校(本市)

文科

编 码	专 业	专业名称	招收 科目组	学 制	计划 数	收费 标准	住宿标准 元/年	外语 语种	是否 口试	备 注
115		上海海洋大学 院校简称:上海海大			25					体检执行《普通高等学校招生体检工作指导意见》标准。入学后大学外语教学语种为英语。
	01	物流管理	123	4	20	5000	1200	不限	否	含物流管理、物流管理(食品物流管理方向)
	02	农林经济管理	123	4	5	5000	1200	不限	否	
116		上海戏剧学院 院校简称:上海戏剧			7					全部走读。入学后外语教学语种为英语。
	01	公共事业管理	123	4	7	10000		不限	否	艺术管理方向
118		上海音乐学院 院校简称:上海音乐			8					本市生源(除郊区以外)一律走读。入学外语考试语种不限,入学后外语教学语种为英语。
	01	公共事业管理	123	4	5	10000	1200	不限	否	艺术管理方向
	02	艺术与科技	123	4	3	10000	1200	不限	否	音乐科技与艺术方向
119		上海大学 院校简称:上海大学			180					01、02 专业第一学年末进行专业分流。分流综合成绩由高考成绩、大一学习成绩以及个人综合表现组成。
	01	人文科学试验班	123	4	10	5000	1200	不限	否	该专业代表人文社科类基础班。分流时,学习成绩排序进入前 60%的学生可以在人文社科类内任选专业[分流进英语专业的要求:填报分流志愿时学生的大学英语必须达到 B(含)以上],其余 40%的学生归入人文社科类,按类内标准分流到专业。
	02	汉语言文学	123	4	157	5000	1200	不限	否	该专业代表人文社科类。含哲学、汉语言文学、历史学、汉语国际教育、社会学、社会工作、英语、广播电视学、新闻学、广告学、法学专业。分流时,学生依据本人意愿填满所在类内的所有专业,学校按照分流综合成绩从高到低排序,依据各专业最大可容纳学生数及学生填报志愿的顺序分流到专业[分流进英语专业的要求:填报分流志愿时学生的大学英语必须达到 B(含)以上]。
	03	日语	123	4	13	5000	1200	不限	否	外语高考成绩 115 分(含)以上。无口吃。
121		上海中医药大学 院校简称:上海中医			25					无色盲、色弱
	01	中医学	123	8	5	6500		英语	是	5+3 一体化针灸推拿英语方向。英语高考成绩 105 分(含)以上,英语口语成绩 B(含)以上。大一、大二在上海交通大学接受通识教育,住宿费按照上海交通大学标准,大三后回上海中医药大学学习专业课程。
	02	中医学	123	8	5	6500		不限	否	5+3 一体化。大一、大二在华东师范大学接受通识教育,住宿费按照华东师范大学标准,大三后回上海中医药大学学习专业课程。

第一批本科院校(本市)

文科

编 码	专 业	专业名称	招收 科目组	学 制	计划 数	收费 标准	住宿标准 元/年	外语 语种	是否 口试	备 注
	03	中医学	123	5	10	6500	1200	不限	否	五年制
	04	针灸推拿学	123	5	5	6500	1200	不限	否	
123		上海师范大学 院校简称:上海师大			179					就读地址:奉贤校区
	01	古典文献学	123	4	16	5000	500-1200	不限	否	无色盲 女子文化学院。只招女生。 中荷合作。园艺专业。无色弱。 含旅游管理、酒店管理、会展经济与管理专业
	02	广告学	123	4	17	5000	500-1200	不限	否	
	03	汉语言文学	123	4	30	5000	500-1200	不限	否	
	04	汉语国际教育	123	4	40	5000	500-1200	不限	否	
	05	哲学	123	4	5	5000	500-1200	不限	否	
	06	应用心理学	123	4	15	5000	500-1200	不限	否	
	07	植物生产类	123	4	10	15000	500-1200	不限	否	
	08	旅游管理类	123	4	46	5000	500-1200	不限	否	

第一批本科院校(外地)

文科

编 码	专 业	专业名称	招收 科目组	学 制	计划 数	收费 标准	住宿标准 元/年	外语 语种	是否 口试	备 注
201		中国人民大学 院校简称:中国人大			8					办学地:北京
	01	英语	123	4	1	6000		英语	是	
	02	新闻传播学类	123	4	2	5000		不限	否	
	03	金融学类	123	4	2	5000		不限	否	
	04	工商管理类	123	4	1	5000		不限	否	
	05	法学	123	4	2	5000		不限	否	
202		北京理工大学 院校简称:北京理工			6					办学地:北京
	01	法学	123	4	1	5000		不限	否	
	02	外国语言文学类	123	4	3	6000		不限	否	
	03	国际经济与贸易	123	4	1	5000		不限	否	
	04	经济学	123	4	1	5000		不限	否	
206		北京林业大学 院校简称:北京林大			4					办学地:校本部
	01	应用心理学	123	4	2	5500		不限	否	
	02	英语	123	4	2	6000		英语	否	
207		中国政法大学 院校简称:中国政法			10					办学地:北京
	01	法学	123	4	4	5000		不限	否	
	02	法学	123	4	2	5000		不限	否	法学人才培养模式改革实验班。分为两个阶段贯通培养:第一阶段为四年基础学习阶段,此阶段学习结束后,按照有关规定考核合格后,进入硕士阶段即两年应用学习阶段学习,应用学习阶段合格后准予毕业并授予法律硕士学位。
	03	翻译	123	4	1	6000		英语	是	
	04	德语	123	4	1	6000		英语 德语	是	选择修读双专业双学位的该专业的学生(第二专业应为法学)在获得文学和法学两个学士学位后,学校对其综合考核并择优选拔10名学生进入比较法学研究院,学习2年,完成学业,准予毕业并授予法学硕士学位。
	05	公共管理类	123	4	1	5000		不限	否	在学习一年半通识课程后,根据学生志愿、日常表现和考核,在行政管理、公共事业管理专业中选择自己的专业进入专业培养。
	06	国际商务	123	4	1	5000		不限	否	
209		华北电力大学(北京) 院校简称:华电北京			4					办学地:北京
	01	财务管理	123	4	1	5000			否	外语语种为英语、日语、俄语
	02	会计学	123	4	1	5000			否	外语语种为英语、日语、俄语
	03	英语	123	4	1	6000		英语	否	
	04	法学	123	4	1	5000			否	外语语种为英语、日语、俄语

第一批本科院校(外地)

文科

编 码	专 业	专业名称	招收 科目组	学 制	计划 数	收费 标准	住宿标准 元/年	外语 语种	是否 口试	备 注
210		中央财经大学 院校简称:中央财大			8					办学地:沙河校区, 四年级部分专业在学院南路校区
	01	法学	123	4	2	5000		不限	否	
	02	行政管理	123	4	2	5000		不限	否	
	03	税收学	123	4	2	5000		不限	否	国际税收
	04	会计学	123	4	2	5000		不限	否	
211		对外经济贸易大学 院校简称:对外经贸			8					办学地:北京
	01	会计学	123	4	1	5000		不限	否	
	02	商务英语	123	4	1	6000		英语	否	
	03	法学	123	4	1	5000		不限	否	
	04	国际经济与贸易	123	4	2	5000		不限	否	
	05	保险学	123	4	1	5000		不限	否	风险管理与保险方向
	06	金融学	123	4	1	5000		不限	否	金融学院
	07	金融学	123	4	1	5000		不限	否	国际经济贸易学院
213		西南财经大学 院校简称:西南财大			11					办学地:成都温江区柳台大道 555 号
	01	会计学	123	4	1	8000		英语	是	双语实验班
	02	财务管理	123	4	1	8000		英语	是	双语实验班
	03	工商管理类	123	4	2	69000		英语	是	中外合作办学。会计学。
	04	会计学	123	4	1	4600		不限	否	
	05	经济学	123	4	1	4600		不限	否	基地班
	06	金融学	123	4	1	4600		不限	否	证券与期货方向
	07	保险学	123	4	1	8000		英语	是	财务与会计双语实验班
	08	金融学	123	4	1	8000		英语	是	双语实验班
	09	金融学	123	4	1	4600		不限	否	
	10	国际商务	123	4	1	8000		英语	是	双语实验班
215		中国传媒大学 院校简称:中国传媒			10					办学地:北京
	01	新闻学	123	4	2	5000		不限	否	
	02	网络与新媒体	123	4	2	5000		不限	否	媒体创意
	03	广告学	123	4	2	5000		不限	否	
	04	工商管理类	123	4	2	5000		不限	否	含工商管理、市场营销(品牌管理)、会计学
	05	汉语国际教育	123	4	2	5000		不限	否	
216		北京外国语大学 院校简称:北外大			4					办学地:北京海淀区西三环北路 2 号
	01	德语	123	4	1	6000			是	外语语种为英语、德语
	02	法语	123	4	1	6000			是	外语语种为英语、法语
	03	俄语	123	4	1	6000			是	外语语种为英语、俄语
	04	阿拉伯语	123	4	1	6000		英语	是	
217		南开大学 院校简称:南开大学			2					办学地:天津。八里台校区。
	01	汉语言文学	123	4	2	5200		不限	否	
220		宁波诺丁汉大学 院校简称:诺丁汉			12					中外合作办学。英语高考成绩 115 分(含)以上(05 专业除外)。办学地:宁波。
	01	工商管理类	123	4	2	80000		英语	否	财务管理, 金融财务与管理

第一批本科院校(外地)

文科

编 码	专 业	专业名称	招收 科目组	学 制	计 划 数	收费 标准	住宿标准 元/年	外语 语种	是否 口试	备 注
	02	经济与贸易类	123	4	1	80000		英语	否	国际经济与贸易
	03	经济与贸易类	123	4	2	80000		英语	否	国际事务与国际关系。含国际学, 欧洲学, 国际学与法语/德语/西班牙语/日语/汉语。
	04	新闻传播学类	123	4	2	80000		英语	否	传播学, 国际传播学
	05	外国语言文学类	123	4	2	80000		英语	否	英语。含英语语言文学, 英语语言与应用语言学。2+2 模式, 即前两年在宁波诺丁汉就读, 后两年在英国诺丁汉就读, 学费按照特殊优惠价格收取。英语高考成绩 120 分(含)以上。
	06	工商管理类	123	4	3	80000		英语	否	国际商务。含国际商务管理, 国际商务与国际传播学, 国际商务与法语/德语/西班牙语/日语/汉语, 国际商务经济学, 当代中国商务、经济与社会。
223		辽宁工程技术大学 院校简称:辽宁工程			10					办学地:校本部
	01	法学	123	4	5	4200		不限	否	
	02	劳动与社会保障	123	4	5	4000		不限	否	
227		南京大学 院校简称:南京大学			17					办学地:校本部
	01	新闻传播学类	123	4	2			不限	否	含新闻学、广告学、广播电视学
	02	经济学类	123	4	1			不限	否	含经济学、金融学、国际贸易、保险学、金融工程、产业经济学
	03	工商管理类	123	4	1			不限	否	含工商管理、人力资源、市场营销、会计学、财务管理、电子商务
	04	英语	123	4	2			不限	否	
	05	德语	123	4	1			不限	否	
	06	汉语言文学	123	4	2			不限	否	
	07	历史学类	123	4	1			不限	否	含历史学、考古学、文物鉴定与修复
	08	法学	123	4	2			不限	否	
	09	哲学	123	4	2			不限	否	
	10	公共管理类	123	4	2			不限	否	含行政管理、社会保障、政治学与行政学、国际政治
	11	社会学类	123	4	1			不限	否	含社会学、社会工作与社会政策、应用心理学
230		南京航空航天大学 院校简称:南京航大			9					办学地:江苏南京
	01	英语	123	4	2	5200		英语	否	含民航业务、国际贸易、国际商务
	02	广播电视学	123	4	2	5200		不限	否	
	03	公共事业管理	123	4	2	5200		不限	否	
	04	法学	123	4	1	5200		不限	否	
	05	经济与贸易类	123	4	2	5200		不限	否	含国际经济与贸易、金融学
231		河海大学 院校简称:河海大学			4					办学地:南京校区
	01	英语	123	4	2	5200		英语	否	
	02	人力资源管理	123	4	2	5200		不限	否	

第一批本科院校(外地)

文科

编 码	专 业	专业名称	招收 科目组	学 制	计划 数	收费 标准	住宿标准 元/年	外语 语种	是否 口试	备 注
233		南京农业大学 院校简称:南京农大			8					办学地:南京
	01	劳动与社会保障	123	4	2	5200		英语	否	
	02	法学	123	4	2	5200		英语	否	
	03	英语	123	4	2	5200		英语	是	
	04	社会学	123	4	2	5200		英语	否	
234		南京信息工程大学 院校简称:南京信息			4					办学地:校本部
	01	人力资源管理	123	4	2	5200		英语	否	
	02	财务管理	123	4	2	5200		英语	否	
235		江苏大学 院校简称:江苏大学			9					办学地:校本部
	01	法学	123	4	2	5200		不限	否	
	02	日语	123	4	1	5200		英语	否	
	03	人力资源管理	123	4	2	5200		不限	否	
	04	金融学	123	4	2	5200		不限	否	
	05	国际经济与贸易	123	4	2	5200		不限	否	
236		苏州大学 院校简称:苏州大学			11					办学地:苏州
	01	翻译	123	4	2	5200		英语	是	
	02	法学	123	4	2	5720		英语	否	
	03	国际经济与贸易	123	4	2	5200		英语	否	
	04	经济学	123	4	1	5200		英语	否	
	05	公共事业管理	123	4	2	5200		英语	否	
	06	新闻传播学类	123	4	2	5200		英语	否	含新闻学、广播电视学、广告学、网络与新媒体
237		浙江大学 院校简称:浙江大学			6					办学地:杭州
	01	社会科学试验班	123	4	2	5300		不限	否	
	02	人文科学试验班	123	4	2	5300		不限	否	传媒
	03	人文科学试验班	123	4	2	5300		不限	否	
240		山东大学 院校简称:山东大学			10					办学地:济南
	01	经济学类	123	4	2	5800		不限	否	
	02	公共管理类	123	4	2	5000		不限	否	
	03	法学类	123	4	2	5100		不限	否	
	04	法语	123	4	2	5100		不限	否	
	05	工商管理类	123	4	2	5800		不限	否	
241		郑州大学 院校简称:郑州大学			10					办学地:校本部
	01	广告学	123	4	2	3400		不限	否	
	02	新闻学	123	4	2	3400		不限	否	
	03	汉语国际教育	123	4	2	3400		不限	否	
	04	国际经济与贸易	123	4	2	3400		不限	否	
	05	金融学	123	4	2	3400		不限	否	

第一批本科院校(外地)

文科

编 码	专 业	专业名称	招收 科目组	学 制	计划 数	收费 标准	住宿标准 元/年	外语 语种	是否 口试	备 注
242		武汉理工大学 院校简称:武汉理工			2					办学地:校本部
	01	国际经济与贸易	123	4	1	4500		不限	否	
	02	英语	123	4	1	4500		英语	否	
243		武汉大学 院校简称:武汉大学			10					办学地:校本部
	01	政治学类	123	4	2			不限	否	含政治学与行政学、外交学
	02	中国语言文学类	123	4	2			不限	否	含汉语言文学、汉语国际教育
	03	新闻传播学类	123	4	2			不限	否	含新闻学、广播电视学、广告学、传播学
	04	工商管理类	123	4	2			不限	否	含工商管理、市场营销、会计学、财务管理、人力资源管理、旅游管理、物流管理
	05	法学	123	4	2			不限	否	
245		湖南大学 院校简称:湖南大学			7					办学地:校本部
	01	英语	123	4	1	5300		英语	否	
	02	金融学类	123	4	1	5500		不限	否	含金融学、金融学(金融工程)、保险学
	03	国际经济与贸易	123	4	1	5500		不限	否	
	04	经济学类	123	4	1	4500		不限	否	含经济学、财政学
	05	新闻传播学类	123	4	1	6000		不限	否	含新闻学、广告学
	06	历史学	123	4	1	4000		不限	否	
	07	工商管理	123	4	1	5500		不限	否	含工商管理、市场营销
247		西南交通大学 院校简称:西南交大			4					办学地:成都犀浦
	01	经济与贸易类	123	4	2	4500		不限	否	
	02	外国语言文学类	123	4	2	4500		不限	是	
249		西南政法大学 院校简称:西南政法			5					办学地:重庆渝北区宝圣路 301 号
	01	法学	123	4	5	5600		不限	否	
251		西南大学 院校简称:西南大学			2					办学地:重庆北碚校区
	01	经济学类	123	4	2	4500		不限	否	2 年内分流到经济学、国际经济与贸易、金融学专业
257		中山大学 院校简称:中山大学			14					办学地:校本部
	01	法学	123	4	2	4560		不限	否	
	02	经济学类	123	4	2	4560		不限	否	岭南学院。含金融学、财政学、经济学、国际经济与贸易、保险学专业。
	03	工商管理类	123	4	2	4560		不限	否	国际商学院。含工商管理、会计学、市场营销、物流管理专业。
	04	社会学类	123	4	2	4560		不限	否	含社会学、社会工作专业
	05	英语	123	4	2	5160		不限	否	
	06	日语	123	4	2	5160		不限	否	
	07	新闻传播学类	123	4	2	4560		不限	否	含新闻学、公共关系学、传播学、网络与新媒体专业

第一批本科院校(外地)

文科

编 码	专 业	专业名称	招收 科目组	学 制	计划 数	收费 标准	住宿标准 元/年	外语 语种	是否 口试	备 注
258		暨南大学 院校简称:暨南大学			10					办学地:03 专业在广州校本部, 04 专业在珠海校区, 其他专业在南校区。
	01	日语	123	4	2	5160		不限	否	
	02	国际经济与贸易	123	4	2	4560		不限	否	
	03	新闻学	123	4	2	4560		不限	否	
	04	工商管理	123	4	2	4560		不限	否	
	05	会计学	123	4	2	18000		不限	否	CPA Canada。全英语教学。
264		东北大学 院校简称:东北大学			2					办学地:辽宁沈阳
	01	行政管理	123	4	1	4600		英语	否	
	02	法学	123	4	1	4600		不限	否	
265		大连海事大学 院校简称:大连海事			7					办学地:校本部
	01	法学	123	4	3	4800		不限	否	
	02	政治学与行政学	123	4	2	4600		不限	否	
	03	公共事业管理	123	4	2	4600		不限	否	
267		西北大学 院校简称:西北大学			2					办学地:长安校区
	01	金融学	123	4	1	3850		不限	否	
	02	工商管理类	123	4	1	3850		不限	否	含工商管理、会计
270		兰州大学 院校简称:兰州大学			6					办学地:兰州
	01	知识产权	123	4	2	4800		不限	否	
	02	经济学类	123	4	2	4800		不限	否	含基地班(经济学基地班)、经济学、国际经济与贸易、金融学、经济统计学
	03	新闻传播学类	123	4	2	4800		不限	否	含新闻学、广播电视学
271		中国海洋大学 院校简称:中国海洋			4					办学地:青岛
	01	新闻传播学类	123	4	2	5000		不限	否	
	02	国际经济与贸易	123	4	2	5800		不限	否	
272		江南大学 院校简称:江南大学			9					办学地:校本部
	01	法学	123	4	3	5200		不限	否	
	02	日语	123	4	4	5200		英语	否	
	03	英语	123	4	2	5200		英语	否	
273		中央民族大学 院校简称:中央民族			5					办学地:北京海淀区中关村南大街 27 号
	01	财政学	123	4	1	5000		不限	否	
	02	汉语国际教育	123	4	1	5000		英语	否	
	03	文物与博物馆学	123	4	1	5000		不限	否	
	04	日语	123	4	1	6000		英语	否	日本语言文化
	05	英语	123	4	1	6000		英语	否	语言文学
274		吉林大学 院校简称:吉林大学			6					办学地:长春前进大街 2699 号
	01	新闻学	123	4	2	7000		不限	否	
	02	社会学	123	4	2	4180		不限	否	
	03	法学	123	4	2	4950		不限	否	

第一批本科院校(外地)

文科

编 码	专 业	专业名称	招收 科目组	学 制	计划 数	收费 标准	住宿标准 元/年	外语 语种	是否 口试	备 注
275		厦门大学 院校简称:厦门大学			8					办学地:思明校区
	01	英语	123	4	1	5460		英语	是	
	02	新闻传播学类	123	4	1	5460		不限	否	含新闻学、广播电视学、广告学、传播学
	03	法学类	123	4	1	5460		不限	否	法学
	04	政治学类	123	4	1	5460		不限	否	含国际政治、外交学
	05	经济学类	123	4	2	5460		不限	否	含金融学、经济学、财政学、统计学、国际经济与贸易
	06	工商管理类	123	4	1	5460		不限	否	含会计学、工商管理、人力资源管理、财务管理、市场营销、管理科学、电子商务、旅游管理、酒店管理
	07	人文科学试验班	123	4	1	5460		不限	否	含中国语言文学类、历史学类、哲学、人类学
278		四川大学 院校简称:四川大学			6					办学地:校本部
	01	工商管理类	123	4	2	4440		不限	否	
	02	社会工作	123	4	2	4440		不限	否	
	03	中国语言文学类	123	4	2	4440		不限	否	
279		陕西师范大学 院校简称:陕西师大			4					办学地:校本部
	01	新闻学	123	4	2	3850		不限	否	
	02	汉语国际教育	123	4	2	4950		英语	否	
280		西交利物浦大学 院校简称:利物浦			15					中外合作办学。办学地:苏州独墅湖科教创新区仁爱路 111 号。
	01	工商管理类	123	4	5	77000		英语	否	含信息管理与信息系统、经济学、会计学、市场营销、工商管理、人力资源管理、国际商务专业
	02	数学类	123	4	4	77000		英语	否	含金融数学、数学与应用数学专业
	03	建筑类	123	4	3	77000		英语	否	含建筑学、城乡规划、土木工程专业
	04	外国语言文学类	123	4	3	77000		英语	否	含英语、传播学、公共事业管理(公共卫生)、汉语国际教育专业
283		山东大学威海分校 院校简称:山大威海			6					办学地:山东威海
	01	金融学	123	4	2	5800		不限	否	
	02	法学	123	4	2	5100		不限	否	
	03	会计学	123	4	2	5800		不限	否	
284		南京师范大学 院校简称:南京师大			8					办学地:校本部
	01	管理科学	123	4	2	5200		不限	否	
	02	公共管理类	123	4	2	5200		不限	否	含公共事业管理、行政管理
	03	文物与博物馆学	123	4	2	5200		不限	否	
	04	思想政治教育	123	4	2	5200		不限	否	
285		中南财经政法大学 院校简称:中南财政			6					办学地:武汉
	01	会计学	123	4	1	5850		不限	否	
	02	投资学	123	4	1	5850		不限	否	
	03	金融学	123	4	1	5850		不限	否	

第一批本科院校(外地)

文科

编 码	专 业	专业名称	招收 科目组	学 制	计 划 数	收 费 标 准	住 宿 标 准 元/年	外 语 语 种	是 否 口 试	备 注
	04	国际经济与贸易	123	4	1	5850		不限	否	
	05	法语	123	4	1	4500		英语 法语	否	
	06	法学	123	4	1	5850		不限	否	涉外经贸法方向
288		华中师范大学 院校简称:华中师大			5					外语语种为英语、俄语、日语、法语。 办学地:校本部。
	01	社会学类	123	4	1	25000			否	中外合作办学。社会工作。
	02	法学类	123	4	2	5850			否	含法学、法学经济学交叉培养班
	03	中国语言文学类	123	4	2	5850			否	含汉语言文学基地班、汉语言文学、 汉语国际教育
289		南昌大学 院校简称:南昌大学			2					办学地:前湖校区
	01	英语	123	4	1	4950		英语	是	
	02	经济学	123	4	1	4950		英语	否	
291		东北师范大学 院校简称:东北师大			6					办学地:长春
	01	法学	123	4	2	3850		不限	否	
	02	政治学类	123	4	2	3850		不限	否	入学两年后按成绩、志愿分国际政治、 政治学、行政学
	03	社会工作	123	4	2	3850		不限	否	
292		北京第二外国语学院 院校简称:北京二外			4					办学地:北京朝阳区定福庄南里1号
	01	葡萄牙语	123	4	1	5000		不限	是	
	02	翻译	123	4	1	5000		英语	是	
	03	日语	123	4	1	5000		不限	是	
	04	西班牙语	123	4	1	5000		不限	是	
293		北京体育大学 院校简称:北京体育			2					办学地:校本部
	01	体育经济与管理	123	4	1	5000		不限	否	
	02	公共事业管理	123	4	1	5000		不限	否	体育管理
294		延边大学 院校简称:延边大学			2					办学地:延吉
	01	工商管理类	123	4	2	4180		不限	否	含工商管理、会计学、市场营销、旅 游管理、信息管理与信息系统专业。 第一学年未分流。
295		东北林业大学 院校简称:东北林大			2					办学地:哈尔滨
	01	法学	123	4	1	4000		不限	否	
	02	日语	123	4	1	4000		不限	否	
297		安徽大学 院校简称:安徽大学			10					办学地:合肥九龙路111号磬苑校区
	01	会计学	123	4	2	4400		不限	否	
	02	金融学	123	4	2	4400		不限	否	
	03	网络与新媒体	123	4	2	4000		不限	否	
	04	法语	123	4	1	4000		不限	否	
	05	日语	123	4	1	4400		不限	否	
	06	工商管理	123	4	2	4000		不限	否	

第一批本科院校(外地)

文科

编 码	专 业	专业名称	招收 科目组	学 制	计划 数	收费 标准	住宿标准 元/年	外语 语种	是否 口试	备 注
302		东北财经大学 院校简称:东北财大			10					办学地:校本部
	01	经济学	123	4	1	4500		不限	否	
	02	财政学类	123	4	1	4500		不限	否	含财政学、税收学
	03	金融学类	123	4	2	4500		不限	否	含金融学、金融工程、保险学、投资学
	04	国际经济与贸易	123	4	1	4500		不限	否	
	05	工商管理类	123	4	1	4500		不限	否	含工商管理、市场营销、人力资源管理、物流管理
	06	会计学	123	4	1	4500		不限	否	
	07	会计学	123	4	2	4500		不限	否	国际会计方向
	08	公共管理类	123	4	1	4500		不限	否	含公共事业管理、行政管理、劳动与社会保障
303		海南大学 院校简称:海南大学			4					办学地:一年级在城西校区,一年级后在海甸校区
	01	公共关系学	123	4	1	4600		不限	否	
	02	英语	123	4	2	4600		英语	是	
	03	法学	123	4	1	4600		不限	否	
304		北京师范大学—香港浸 会大学联合国际学院 院校简称:北师浸会			3					中外合作办学。全英文教学。英语高考成绩 100 分(含)以上。学费待政府相关部门审批。办学地:珠海香洲区唐家湾金凤路 28 号。
	01	公共管理类	123	4	1	80000		不限	否	公共关系学(公共关系与广告)
	02	工商管理类	123	4	1	80000		不限	否	人力资源管理
	03	工商管理类	123	4	1	80000		不限	否	工商管理(文化创意与管理)
305		东北大学秦皇岛分校 院校简称:东大秦岛			7					外语语种为英语、日语(04 专业除外)。办学地:秦皇岛。
	01	工商管理	123	4	1	4500			否	
	02	会计学	123	4	2	4500			否	
	03	行政管理	123	4	1	4500			否	
	04	英语	123	4	2	5000		英语	否	
	05	日语	123	4	1	5000			否	
307		湖南师范大学 院校简称:湖南师大			14					办学地:湖南长沙
	01	汉语国际教育	123	4	2	4000		英语	否	语文、外语高考成绩 100 分(含)以上
	02	法语	123	4	2	5300		英语	否	英语高考成绩 120 分(含)以上
	03	酒店管理	123	4	2	5500		不限	否	
	04	心理学	123	4	2	4000		不限	否	
	05	法学	123	4	2	5500		不限	否	
	06	广播电视学	123	4	2	6000		不限	否	
	07	广告学	123	4	2	6000		不限	否	
311		湘潭大学 院校简称:湘潭大学			4					办学地:校本部
	01	法学	123	4	1	5500		英语	否	
	02	法语	123	4	1	5300			否	外语语种为英语、法语
	03	金融学	123	4	1	5500		英语	否	
	04	会计学	123	4	1	5500		英语	否	

第一批本科院校(外地)

文科

编 码	专 业	专业名称	招收 科目组	学 制	计划 数	收费 标准	住宿标准 元/年	外语 语种	是否 口试	备 注
312		天津财经大学 院校简称:天津财大			7					办学地:校本部
	01	金融学	123	4	1	4400		不限	否	国际金融
	02	金融学	123	4	1	4400		不限	否	
	03	财政学	123	4	2	4400		不限	否	
	04	会计学	123	4	1	4400		不限	否	国际会计
	05	会计学	123	4	1	4400		不限	否	财务会计
	06	会计学	123	4	1	4400		不限	否	注册会计师
313		长沙理工大学 院校简称:长沙理工			4					办学地:湖南长沙
	01	会计学	123	4	2	5200		不限	否	
	02	市场营销	123	4	2	5000		不限	否	
315		中国人民大学(苏州校区) 院校简称:人大苏州			6					中外合作办学。办学地:苏州。
	01	经济学类	123	4	2	60000		不限	否	国民经济管理专业
	02	金融学类	123	4	4	60000		不限	否	金融学专业
317		湖南农业大学 院校简称:湖南农大			4					最终收费标准以湖南省物价局2015年审核的为准。办学地:校本部。
	01	农林经济管理	123	4	2	5000		不限	否	
	02	土地资源管理	123	4	2	5000		不限	否	

第二批本科院校(本市)

文科

编 码	专 业	专业名称	招收 科目组	学 制	计划 数	收费 标准	住宿标准 元/年	外语 语种	是否 口试	备 注
411		上海杉达学院 院校简称:上海杉达			346					旅游管理与酒店管理专业一、二年级在本校嘉善校区就读, 其他专业一年级在本校嘉善校区就读; 旅游管理和酒店管理专业三、四年级在本校金海校区就读, 其他专业二、三、四年级均在本校金海校区就读。
	01	经济与贸易类	123	4	15	35000	2400	不限	是	国际经济与贸易专业(中美合作)。外语口试成绩合格。原则上数学高考成绩 90 分(含)以上、外语高考成绩 100 分(含)以上。
	02	国际经济与贸易	123	4	20	23000	2400	不限	否	
	03	金融学	123	4	20	23000	2400	不限	否	
	04	会计学	123	4	20	23000	2400	不限	否	
	05	财务管理	123	4	20	23000	2400	不限	否	
	06	市场营销	123	4	20	23000	2400	不限	否	
	07	法学	123	4	10	23000	2400	不限	否	
	08	行政管理	123	4	10	23000	2400	不限	否	
	09	劳动与社会保障	123	4	10	23000	2400	不限	否	
	10	工程管理	123	4	8	23000	2400	不限	否	
	11	旅游管理	123	4	22	23000	2400	不限	是	外语口试成绩合格
	12	酒店管理	123	4	22	23000	2400	不限	是	外语口试成绩合格
	13	英语	123	4	15	23000	2400	不限	是	外语口试成绩合格。原则上外语高考成绩 100 分(含)以上。
	14	英语	123	4	16	23000	2400	不限	是	新闻英语方向。外语口试成绩合格。原则上外语高考成绩 100 分(含)以上。
	15	日语	123	4	2	23000	2400	不限	是	外语口试成绩合格。原则上外语高考成绩 100 分(含)以上。
	16	翻译	123	4	24	23000	2400	不限	是	日语翻译方向。外语口试成绩合格。原则上外语高考成绩 100 分(含)以上。
	17	西班牙语	123	4	10	23000	2400	不限	是	外语口试成绩合格。原则上外语高考成绩 100 分(含)以上。
	18	新闻学	123	4	10	23000	2400	不限	否	
	19	新闻学	123	4	12	23000	2400	不限	否	传媒经营方向
	20	新闻学	123	4	20	23000	2400	不限	否	网络与新媒体方向
	21	护理学	123	4	30	23000	2400	不限	否	原则上高中学业水平考试化学成绩 C(含)以上
	22	康复治疗学	123	4	10	23000	2400	不限	否	
413		上海对外经贸大学 院校简称:上海经贸			119					外语口试成绩合格。语言类专业限招英语, 其他专业外语语种不限, 入学后教学外语语种为英语。
	01	金融学类	123	4	12	15000	1200	不限	是	中加合作。金融学专业。
	02	法学	123	4	4	6500	1200	不限	是	国际经济法方向
	03	法学	123	4	5	5000	1200	不限	是	商法方向
	04	国际政治	123	4	2	5000	1200	不限	是	
	05	汉语国际教育	123	4	4	5000	1200	英语	是	商务汉语方向
	06	外国语言文学类	123	4	3	15000	1200	英语	是	中英合作。英语专业(国际商务英语方向)。

第二批本科院校(本市)

文科

编 码	专 业	专业名称	招收 科目组	学 制	计划 数	收费 标准	住宿标准 元/年	外语 语种	是否 口试	备 注
	07	法语	123	4	7	5000	1200	英语	是	商务法语方向
	08	日语	123	4	15	5000	1200	英语	是	商务日语方向
	09	新闻学	123	4	4	5000	1200	不限	是	经济新闻报道方向
	10	工商管理类	123	4	8	15000	1200	不限	是	中加合作。财务管理专业。
	11	旅游管理	123	4	4	5000	1200	不限	是	
	12	审计学	123	4	28	5000	1200	不限	是	注册会计师方向
	13	工商管理类	123	4	6	15000	1200	不限	是	中澳合作。国际商务专业。
	14	资产评估	123	4	10	5000	1200	不限	是	
	15	行政管理	123	4	3	5000	1200	不限	是	
	16	旅游管理类	123	4	4	15000	1200	不限	是	中德合作。会展经济与管理专业。
414		上海金融学院 院校简称:上海金融			268					
	01	金融学类	123	4	56	5000	1200	不限	否	含金融学(国际金融方向)、金融学(金融理财方向)、金融学(合规与反洗钱方向)、金融学(CFA)、信用管理专业。一年后进行专业分流。
	02	工商管理类 A	123	4	52	5000	1200	不限	否	会计学院所属专业。含会计学、会计学(ACCA)、财务管理、审计学(注册会计师方向)专业。一年后进行专业分流。
	03	保险学	123	4	12	5000	1200	不限	否	
	04	劳动与社会保障	123	4	6	5000	1200	不限	否	
	05	经济学	123	4	6	5000	1200	不限	否	
	06	经济学	123	4	9	5000	1200	不限	是	国际经济方向。外语口试成绩 B(含)以上。
	07	国际经济与贸易	123	4	23	5000	1200	不限	是	外语口试成绩 B(含)以上
	08	国际商务	123	4	8	5000	1200	不限	是	外语口试成绩 B(含)以上
	09	财政学	123	4	6	5000	1200	不限	否	绩效评价方向
	10	财政学	123	4	6	5000	1200	不限	否	资产评估与资产管理方向
	11	税收学	123	4	6	5000	1200	不限	否	
	12	行政管理	123	4	6	5000	1200	不限	否	金融事务助理方向
	13	工商管理类 B	123	4	30	5000	1200	不限	否	工商管理学院所属专业。含市场营销(金融营销方向)、工商管理(国际企业管理方向)、人力资源管理、物流管理(物流金融管理方向)专业。一年后进行专业分流。
	14	市场营销	123	4	8	5000	1200	不限	否	金融营销方向
	15	英语	123	4	10	5000	1200	英语	是	商务英语方向。英语口试成绩 B(含)以上。
	16	英语	123	4	12	5000	1200	英语	是	金融英语方向。英语口试成绩 B(含)以上。
	17	法学	123	4	6	5000	1200	不限	否	金融法方向
	18	法学	123	4	6	5000	1200	不限	否	经济法方向
415		上海海洋大学 院校简称:上海海大			222					体检执行《普通高等学校招生体检工作指导意见》标准。入学后除日语、朝鲜语专业外, 其他专业大学外语教学语种为英语。
	01	国际经济与贸易	123	4	21	6000	1200	不限	是	英语口试成绩 D(含)以上
	02	金融学	123	4	20	5000	1200	不限	否	

第二批本科院校(本市)

文科

编 码	专 业	专业名称	招收 科目组	学 制	计划 数	收费 标准	住宿标准 元/年	外语 语种	是否 口试	备 注
	03	会计学	123	4	25	5000	1200	不限	否	食品经济管理方向 英语口语成绩 B(含)以上
	04	市场营销	123	4	15	5000	1200	不限	否	
	05	工商管理	123	4	20	5000	1200	不限	否	
	06	英语	123	4	20	5000	1200	英语	是	
	07	日语	123	4	35	5000	1200	不限	否	
	08	朝鲜语	123	4	10	5000	1200	不限	否	
	09	行政管理	123	4	17	5000	1200	不限	否	
	10	社会工作	123	4	15	5000	1200	不限	否	含公共行政管理方向、劳动人事管理方向
	11	工商管理类	123	4	24	15000	1200	英语	否	
417		上海电力学院 院校简称:上海电力			89					
	01	工商管理	123	4	24	5000	1200	不限	否	含商务、旅游、翻译、语言文学方向 外语语种为英语、日语
	02	国际经济与贸易	123	4	4	5000	1200	不限	是	
	03	经济学	123	4	3	5000	1200	不限	否	
	04	公共事业管理	123	4	24	5000	1200	不限	否	
	05	英语	123	4	24	5000	1200	英语	是	
	06	日语	123	4	10	5000	1200		否	
421		上海中医药大学 院校简称:上海中医			48					
	01	听力与言语康复学	123	4	5	5000	1200	不限	否	无色盲、色弱
	02	护理学	123	4	33	6500	1200	不限	否	无色盲、色弱
	03	食品卫生与营养学	123	4	5	5000	1200	不限	否	无色盲、色弱
	04	公共事业管理	123	4	5	6500	1200	不限	否	卫生管理方向
422		上海应用技术学院 院校简称:上海应用			223					
	01	工商管理类	123	4	100	5000	1200	不限	否	就读地址:奉贤区海泉路 100 号。入学后除德语专业外,其他专业外语教学语种为英语。 经济学、管理学类。含会计学、国际经济与贸易、信息管理与信息系统、市场营销、会展经济与管理专业。第一学年末在大类内进行专业分流。详见学校招生章程。
	02	市场营销	123	4	10	15000	1200	不限	否	中加合作
	03	英语	123	4	25	5000	1200	英语	是	含国际贸易方向、国际会议会务方向。英语高考成绩 100 分(含)以上,英语口语成绩 C(含)以上。
	04	德语	123	4	30	5000	1200	英语 德语	是	国际贸易方向。英语或德语高考成绩 95 分(含)以上,英语或德语口试成绩 C(含)以上。
	05	园林	123	4	8	5000	1200	不限	否	要求有美术基础
	06	风景园林	123	4	12	5000	1200	不限	否	法学、管理学类。含劳动与社会保障(人力资源管理方向)、文化产业管理、社会工作(社会发展与管理方向)专业。第一学年末在大类内进行专业分流。详见学校招生章程。
	07	公共管理类	123	4	38	5000	1200	不限	否	

第二批本科院校(本市)

文科

编 码	专 业	专业名称	招收 科目组	学 制	计划 数	收费 标准	住宿标准 元/年	外语 语种	是否 口试	备 注
423		上海师范大学 院校简称:上海师大			173					就读地址:奉贤校区
	01	广播电视学	123	4	5	5000	500-1200	不限	否	
	02	编辑出版学	123	4	10	5000	500-1200	不限	否	
	03	社会工作	123	4	10	5000	500-1200	不限	否	
	04	档案学	123	4	5	5000	500-1200	不限	否	
	05	文化产业管理	123	4	25	5000	500-1200	不限	否	女子文化学院。只招女生。
	06	公共管理类	123	4	15	5000	500-1200	不限	否	含行政管理、劳动与社会保障专业
	07	法学	123	4	10	5000	500-1200	不限	否	
	08	人力资源管理	123	4	10	5000	500-1200	不限	否	
	09	英语	123	4	15	5000	500-1200	英语	是	英语口语成绩 B(含)以上
	10	日语	123	4	10	5000	500-1200	否	否	外语语种为英语、日语
	11	经济学类	123	4	10	15000	500-1200	不限	否	中美合作。经济学专业。
	12	新闻传播学类	123	4	15	15000	500-1200	不限	否	中法合作。广告学专业。无色盲。
	13	经济学类	123	4	8	15000	500-1200	不限	否	中法合作。经济学专业。
	14	法语	123	4	10	5000	500-1200	否	否	外语语种为英语、法语
	15	经济学	123	4	5	5000	500-1200	不限	否	
	16	工商管理类	123	4	10	5000	500-1200	不限	否	含财务管理、资产评估、电子商务专业
424		上海工程技术大学 院校简称:工程大			114					就读地址:松江区龙腾路 333 号。未尽事宜详见学校招生章程。
	01	国际经济与贸易	123	4	30	5000	1200	不限	否	
	02	公共事业管理	123	4	19	5000	1200	不限	否	
	03	广告学	123	4	15	5000	1200	不限	否	
	04	服装设计与工程	123	4	35	5000	1200	不限	否	
	05	市场营销	123	4	15	5000	1200	不限	否	服装营销方向
425		上海体育学院 院校简称:上海体院			30					
	01	新闻学	123	4	8	5000	1200	不限	否	体育新闻方向
	02	英语	123	4	6	5000	1200	不限	否	体育英语方向。英语高考成绩 110 分(含)以上。
	03	运动人体科学	123	4	4	5000	1200	不限	否	
	04	运动康复	123	4	4	5000	1200	不限	否	
	05	应用心理学	123	4	2	5000	1200	不限	否	运动心理学方向
	06	体育经济与管理	123	4	4	5000	1200	不限	否	
	07	市场营销	123	4	2	5000	1200	不限	否	体育市场营销方向
427		上海立信会计学院 院校简称:上海立信			315					
	01	经贸类	123	4	35	5000	1200	不限	否	含经济学、国际经济与贸易专业。其中国际经济与贸易专业含国际商务方向。
	02	财政学类	123	4	35	5000	1200	不限	否	含税收学、财政学专业。其中税收学专业含国际税收方向。
	03	金融学类	123	4	30	5000	1200	不限	否	含金融学、信用管理专业。其中金融学专业含国际金融方向。
	04	法学	123	4	20	5000	1200	不限	否	经济法方向
	05	社会工作	123	4	15	5000	1200	不限	否	
	06	汉语言文学	123	4	15	5000	1200	不限	否	财经文秘方向
	07	商务英语	123	4	30	5000	1200	英语	是	英语口语成绩合格

第二批本科院校(本市)

文科

编 码	专 业	专业名称	招收 科目组	学 制	计划 数	收费 标准	住宿标准 元/年	外语 语种	是否 口试	备 注
	08	房地产开发与管理	123	4	15	5000	1200	不限	否	含工商管理、市场营销专业。其中工商管理专业含国际企业管理方向。 含 ACCA、CIMA 方向
	09	工商管理类	123	4	20	5000	1200	不限	否	
	10	会计学	123	4	50	5000	1200	不限	否	
	11	财务管理	123	4	25	5000	1200	不限	否	
	12	审计学	123	4	15	5000	1200	不限	否	
	13	资产评估	123	4	10	5000	1200	不限	否	
428		上海第二工业大学 院校简称:二工大			250					英语口试成绩 C(含)以上 投资风险控制方向
	01	英语	123	4	24	5000	1050-1200	英语	是	
	02	日语	123	4	5	5000	1050-1200	英语 日语	否	
	03	信息管理与信息系统	123	4	4	5000	1050-1200	不限	否	
	04	物流管理	123	4	35	5000	1050-1200	不限	否	
	05	信用管理	123	4	32	5000	1050-1200	不限	否	
	06	财务管理	123	4	45	5000	1050-1200	不限	否	
	07	国际商务	123	4	40	5000	1050-1200	不限	否	
	08	会展经济与管理	123	4	42	5000	1050-1200	不限	否	
	09	电子商务	123	4	8	5000	1050-1200	不限	否	
	10	公共关系学	123	4	15	5000	1050-1200	不限	否	
429		上海商学院 院校简称:上海商院			281					就读地点:奉贤区奉浦大道 123 号。入学后外语教学语种:日语专业为日语,朝鲜语专业为朝鲜语,其他专业为英语。 喜达屋集团订单班。投档后录取前面试。 洲际集团订单班。投档后录取前面试。 英语高考成绩 105 分(含)以上,外语口试成绩 C(含)以上 英语或日语口试成绩 C(含)以上
	01	工商管理	123	4	3	5000	1200	不限	否	
	02	市场营销	123	4	14	5000	1200	不限	否	
	03	物流管理	123	4	14	5000	1200	不限	否	
	04	财务管理	123	4	15	5000	1200	不限	否	
	05	会计学	123	4	12	5000	1200	不限	否	
	06	税收学	123	4	15	5000	1200	不限	否	
	07	国际经济与贸易	123	4	14	5000	1200	不限	否	
	08	金融学	123	4	15	5000	1200	不限	否	
	09	商务经济学	123	4	15	5000	1200	不限	否	
	10	酒店管理	123	4	7	5000	1200	不限	否	
	11	酒店管理	123	4	14	5000	1200	不限	否	
	12	旅游管理	123	4	18	5000	1200	不限	否	
	13	园林	123	4	9	5000	1200	不限	否	
	14	英语	123	4	31	5000	1200	不限	是	
	15	日语	123	4	21	5000	1200	不限	是	
	16	朝鲜语	123	4	12	5000	1200	不限	否	
	17	广告学	123	4	16	5000	1200	不限	否	
	18	法学	123	4	20	5000	1200	不限	否	
	19	社会工作	123	4	16	5000	1200	不限	否	
430		上海电机学院 院校简称:上海电机			200					入学后为英语或德语教学
	01	国际经济与贸易	123	4	20	5000	1200	不限	否	中美合作
	02	国际经济与贸易	123	4	22	15000	1200	不限	否	

第二批本科院校(本市)

文科

编 码	专 业	专业名称	招收 科目组	学 制	计划 数	收费 标准	住宿标准 元/年	外语 语种	是否 口试	备 注
	03	能源经济	123	4	20	5000	1200	不限	否	
	04	财务管理	123	4	35	5000	1200	不限	否	
	05	市场营销	123	4	28	5000	1200	不限	否	
	06	物流管理	123	4	25	5000	1200	不限	否	
	07	英语	123	4	25	5000	1200	英语	是	英语口试成绩 C(含)以上
	08	德语	123	4	25	5000	1200	英语 德语	是	英语口试成绩 C(含)以上
431		上海政法学院 院校简称:上海政法			255					
	01	法学	123	4	4	6500	1200	不限	是	卓越法律人才培养试点班。外语口试成绩 C(含)以上, 外语单科成绩须达到 105 分(含)以上。
	02	法学	123	4	4	6500	1200	不限	是	涉外卓越法律人才培养试点班。外语口试成绩 C(含)以上, 外语单科成绩须达到 105 分(含)以上。
	03	法学	123	4	12	6500	1200	不限	否	民商法方向
	04	法学	123	4	11	6500	1200	不限	否	行政法方向
	05	法学	123	4	9	6500	1200	不限	否	人民调解方向
	06	法学	123	4	10	6500	1200	不限	否	经济法方向
	07	法学	123	4	6	6500	1200	不限	否	环境法方向
	08	法学	123	4	14	6500	1200	不限	是	国际经济法方向。外语口试成绩 C(含)以上。
	09	法学	123	4	8	6500	1200	不限	否	金融法方向
	10	广播电视学	123	4	6	5000	1200	不限	是	卓越纪录片人才培养试点班。外语口试成绩 C(含)以上。
	11	经济与金融	123	4	10	5000	1200	不限	否	
	12	知识产权	123	4	6	5000	1200	不限	否	
	13	国际经济与贸易	123	4	10	5000	1200	不限	是	外语口试成绩 C(含)以上
	14	工商管理	123	4	7	5000	1200	不限	否	
	15	经济学	123	4	6	5000	1200	不限	否	
	16	财务管理	123	4	11	5000	1200	不限	否	
	17	审计学	123	4	7	5000	1200	不限	否	
	18	社会学	123	4	5	5000	1200	不限	否	
	19	社会工作	123	4	7	5000	1200	不限	否	
	20	劳动与社会保障	123	4	9	5000	1200	不限	否	
	21	应用心理学	123	4	7	5000	1200	不限	否	
	22	政治学与行政学	123	4	5	5000	1200	不限	否	
	23	行政管理	123	4	10	5000	1200	不限	否	
	24	国际政治	123	4	10	5000	1200	不限	是	外语口试成绩 C(含)以上
	25	英语	123	4	28	5000	1200	英语	是	英语口试成绩 B(含)以上
	26	新闻学	123	4	7	5000	1200	不限	是	卓越法制新闻人才培养试点班。外语口试成绩 C(含)以上。
	27	汉语言文学	123	4	15	5000	1200	不限	否	文化创意产业方向
	28	思想政治教育	123	4	9	5000	1200	不限	否	
	29	俄语	123	4	2	5000	1200	英语 俄语	是	外语口试成绩 B(含)以上

第二批本科院校(本市)

文科

编 码	专 业	专业名称	招收 科目组	学 制	计划 数	收费 标准	住宿标准 元/年	外语 语种	是否 口试	备 注
433		上海外国语大学贤达经济人文学院 院校简称:上外贤达			292					就读校址:详见学校招生章程
	01	金融学	123	4	16	45000	3000	不限	否	中美交流班(3+1+2)
	02	国际经济与贸易	123	4	4	25000	3000	不限	否	
	03	法学	123	4	4	25000	3000	不限	否	国际经济法方向
	04	学前教育	123	4	4	35000	3000	不限	否	双语班
	05	英语	123	4	4	25000	3000	不限	否	商务方向
	06	德语	123	4	4	30000	3000	不限	否	
	07	法语	123	4	16	45000	3000	不限	否	中法交流班
	08	西班牙语	123	4	4	30000	3000	不限	否	
	09	阿拉伯语	123	4	4	25000	3000	不限	否	
	10	日语	123	4	4	25000	3000	不限	否	商务方向
	11	朝鲜语	123	4	4	25000	3000	不限	否	
	12	新闻学	123	4	4	25000	3000	不限	否	新媒体方向
	13	新闻学	123	4	2	30000	3000	不限	否	国际传播方向双语班
	14	工商管理	123	4	4	25000	3000	不限	否	国际商务方向
	15	会计学	123	4	4	25000	3000	不限	否	
	16	文化产业管理	123	4	4	25000	3000	不限	否	
	17	旅游管理	123	4	16	45000	3000	不限	否	中英交流班
	18	会展经济与管理	123	4	4	30000	3000	不限	否	国际会展方向双语班
	19	金融学	123	4	17	56000	3000	不限	否	中美交流班(2+2+2)
	20	国际经济与贸易	123	4	16	45000	3000	不限	否	中英交流班
	21	国际经济与贸易	123	4	17	56000	3000	不限	否	中美交流班(2+2+2)
	22	英语	123	4	16	45000	3000	不限	否	中英交流班
	23	德语	123	4	16	45000	3000	不限	否	中德交流班
	24	西班牙语	123	4	32	45000	3000	不限	否	中西交流班
	25	会计学	123	4	4	30000	3000	不限	否	双语班
	26	会计学	123	4	16	45000	3000	不限	否	中英交流班
	27	工商管理	123	4	16	45000	3000	不限	否	中英交流班
	28	法学	123	4	4	30000	3000	不限	否	双语班
	29	酒店管理	123	4	16	45000	3000	不限	否	中英交流班
	30	会展经济与管理	123	4	16	45000	3000	不限	否	国际会展方向中英交流班
434		上海建桥学院 院校简称:建桥学院			295					
	01	国际经济与贸易	123	4	20	23000	2300	不限	否	
	02	工商管理	123	4	25	23000	2300	不限	否	
	03	会计学	123	4	20	23000	2300	不限	否	
	04	会计学	123	4	20	23000	2300	不限	否	ACA 国际课程合作班。外语高考成绩90分(含)以上。
	05	物流管理	123	4	20	23000	2300	不限	否	
	06	电子商务	123	4	20	23000	2300	不限	否	
	07	电子商务	123	4	15	23000	2300	不限	否	中日交流班
	08	旅游管理	123	4	12	23000	2300	不限	否	
	09	旅游管理	123	4	2	23000	2300	不限	否	中日交流班
	10	英语	123	4	28	23000	2300	不限	否	
	11	日语	123	4	15	23000	2300	不限	否	
	12	日语	123	4	8	23000	2300	不限	否	中日交流班

第二批本科院校(本市)

文科

编 码	专 业	专业名称	招收 科目组	学 制	计划 数	收费 标准	住宿标准 元/年	外语 语种	是否 口试	备 注
	13	宝石及材料工艺学	123	4	5	23000	2300	不限	否	国际课程合作班。外语高考成绩 90 分(含)以上。
	14	宝石及材料工艺学	123	4	5	23000	2300	不限	否	
	15	秘书学	123	4	25	23000	2300	不限	否	
	16	新闻学	123	4	25	23000	2300	不限	否	
	17	广告学	123	4	15	23000	2300	不限	否	
	18	传播学	123	4	15	23000	2300	不限	否	
435		上海健康医学院 院校简称:健康医学			75					无色盲、色弱、斜视、嗅觉迟钝、口吃。任何一眼视力矫正到 4.8 镜片度数大于 800 度(或一眼失明)者或两耳听力均在 3 米以内(或一耳全聋)者, 不招。就读地址:校本部。
	01	护理学	123	4	45	5000	1000	不限	否	
	02	康复治疗学	123	4	30	5000	1000	不限	否	
436		上海海关学院 院校简称:海关学院			30					通关方向 商务应用方向
	01	法学	123	4	4	5000	1200	不限	否	
	02	物流管理	123	4	5	5000	1200	不限	否	
	03	税收学	123	4	6	5000	1200	不限	否	
	04	审计学	123	4	4	5000	1200	不限	否	
	05	国际商务	123	4	5	5000	1200	不限	否	
	06	英语	123	4	6	5000	1200	英语	否	
470		上海视觉艺术学院 院校简称:上海视觉			24					按照高考文化成绩从高到低择优录取。含文化策划与管理、公共文化服务与管理、体育产业运营与经纪、广告设计与管理、品牌战略与管理等方向, 入校后再分。
	01	文化产业管理	123	4	24	22000	1400	不限	否	
472		上海师范大学天华学院 院校简称:上师天华			40					办学地点:嘉定区胜辛北路 1661 号
	01	英语	123	4	6	25000	3000	不限	否	
	02	日语	123	4	6	25000	3000	不限	否	
	03	德语	123	4	6	25000	3000	不限	否	
	04	汉语国际教育	123	4	6	25000	3000	不限	否	
	05	国际商务	123	4	6	25000	3000	不限	否	
	06	旅游管理	123	4	6	25000	3000	不限	否	
	07	财务管理	123	4	4	25000	3000	不限	否	
474		上海兴伟学院 院校简称:兴伟学院			18					需要参加学院面试, 面试合格者才可获得录取资格。面试时间、地址详见学院网站。
	01	英语	123	4	18	100000	10000	英语	否	

第二批本科院校(外地)

文科

编 码	专 业	专业名称	招收 科目组	学 制	计划 数	收费 标准	住宿标准 元/年	外语 语种	是否 口试	备 注
502		北京物资学院 院校简称:北京物资			4					办学地:校本部
	01	国际经济与贸易	123	4	1	4200		不限	否	含国际商务、国际传播
	02	英语	123	4	1	5000		英语	是	
	03	人力资源管理	123	4	1	4200		不限	否	
	04	市场营销	123	4	1	4200		不限	否	
503		浙江师范大学 院校简称:浙江师大			10					办学地:校本部
	01	行政管理	123	4	1	4800		不限	否	大类招生。含工商管理、财务管理、市场营销、电子商务、会计学专业。一年后进行专业分流。
	02	文化产业管理	123	4	3	4800		不限	否	
	03	工商管理类	123	4	2	4800		不限	否	
	04	国际经济与贸易	123	4	1	4800		不限	否	
	05	法学	123	4	1	4800		不限	否	
	06	社会工作	123	4	2	4800		不限	否	
507		天津科技大学 院校简称:天津科大			6					公共外语课程为英语。办学地:泰达校区。
	01	日语	123	4	1	5400		不限	否	财务管理。与澳大利亚南十字星大学合作办学。
	02	翻译	123	4	1	5400		英语	否	
	03	汉语国际教育	123	4	1	4400		不限	否	
	04	财务管理	123	4	1	4400		不限	否	
	05	国际经济与贸易	123	4	1	4400		不限	否	
	06	工商管理类	123	4	1	25000		不限	否	
508		中国民航大学 院校简称:中国民航			5					办学地:天津
	01	法学	123	4	2	5200		英语	否	航空法 含民航英语、商贸英语
	02	英语	123	4	1	5800		英语	是	
	03	会计学	123	4	2	5200		英语	否	
509		天津商业大学 院校简称:天津商大			6					办学地:校本部
	01	工商管理类	123	4	4	25000		不限	否	中澳合作办学。财务管理。
	02	旅游管理类	123	4	2	28000		不限	否	中美合作办学。酒店管理。
510		石家庄经济学院 院校简称:石经学院			8					办学地:北校区
	01	法语	123	4	2	3500		不限	否	企业管理方向。含工商管理、市场营销、人力资源管理专业。
	02	广告学	123	4	2	3500		不限	否	
	03	工商管理类	123	4	2	3500		不限	否	
	04	法学	123	4	2	3500		不限	否	
511		北京建筑大学 院校简称:北京建筑			1					办学地:低年级在大兴校区
	01	公共事业管理	123	4	1	4200		不限	否	
512		西安外国语大学 院校简称:西安外大			7					办学地:西安
	01	俄语	123	4	1	4500		不限	否	

第二批本科院校(外地)

文科

编 码	专 业	专业名称	招收 科目组	学 制	计划 数	收费 标准	住宿标准 元/年	外语 语种	是否 口试	备 注
	02	德语	123	4	1	4500		不限	否	
	03	西班牙语	123	4	1	4500		不限	否	
	04	葡萄牙语	123	4	1	4500		不限	否	
	05	日语	123	4	1	4500		不限	否	
	06	印地语	123	4	1	4500		不限	否	
	07	意大利语	123	4	1	4500		不限	否	
513		山东建筑大学 院校简称:山东建筑			3					办学地:济南临港开发区凤鸣路 1000 号
	01	法学	123	4	1	4400		不限	否	
	02	工商管理	123	4	1	4950		不限	否	
	03	工程造价	123	4	1	4950		不限	否	
514		长沙医学院 院校简称:长沙医学			28					办学地:长沙望城区雷锋大道
	01	医学检验技术	123	4	2	19000		不限	否	
	02	医学影像技术	123	4	2	19000		不限	否	
	03	护理学	123	4	3	17000		不限	否	
	04	生物技术	123	4	1	17000		不限	否	
	05	康复治疗学	123	4	2	19800		不限	否	
	06	卫生检验与检疫	123	4	1	17000		不限	否	
	07	英语	123	4	1	14000		不限	否	
	08	汉语言文学	123	4	1	13000		不限	否	
	09	工商管理	123	4	2	13000		不限	否	
	10	中医学	123	5	3	19000		不限	否	
	11	口腔医学	123	5	3	19800		不限	否	
	12	医学影像学	123	5	2	19800		不限	否	
	13	针灸推拿学	123	5	2	17000		不限	否	
	14	预防医学	123	5	3	19000		不限	否	
517		成都信息工程大学 院校简称:成都信息			4					办学地:龙泉
	01	财务管理	123	4	1	4400		不限	否	
	02	国际经济与贸易	123	4	1	4400		不限	否	
	03	会计学	123	4	2	4400		不限	否	
518		浙江农林大学 院校简称:浙江农林			7					办学地:杭州临安
	01	工商管理	123	4	1	4800		不限	否	
	02	文化产业管理	123	4	1	4800		不限	否	茶文化
	03	广告学	123	4	1	4800		不限	否	
	04	会计学	123	4	1	5520		不限	否	
	05	城市管理	123	4	1	4800		不限	否	
	06	国际经济与贸易	123	4	1	4800		不限	否	
	07	英语	123	4	1	4800		不限	否	高考成绩 110 分(含)以上
519		齐齐哈尔大学 院校简称:齐齐哈尔			10					办学地:校本部
	01	广播电视学	123	4	1	8000		不限	否	
	02	历史学	123	4	1	2500		不限	否	
	03	应用心理学	123	4	1	4400		不限	否	
	04	市场营销	123	4	1	3500		不限	否	

第二批本科院校(外地)

文科

编 码	专 业	专业名称	招收 科目组	学 制	计 划 数	收 费 标 准	住 宿 标 准 元/年	外 语 语 种	是 否 口 试	备 注
	05	物流管理	123	4	1	4500		不限	否	
	06	国际经济与贸易	123	4	1	3500		英语	否	
	07	汉语言文学(师范)	123	4	1	2500		不限	否	
	08	汉语言文学	123	4	1	4000		不限	否	
	09	日语	123	4	1	4000		不限	否	
	10	新闻学	123	4	1	8000		不限	否	
522		长春理工大学 院校简称:长春理工			4					办学地:长春朝阳区卫星路 7089 号
	01	英语	123	4	1	5050		英语	否	
	02	汉语言文学	123	4	1	3850		不限	否	
	03	汉语国际教育	123	4	1	3850		英语	否	
	04	广告学	123	4	1	5000		不限	否	
523		长春工程学院 院校简称:长春工程			4					办学地:长春
	01	市场营销	123	4	1	4180		不限	否	
	02	工商管理	123	4	1	4200		不限	否	
	03	建筑学	123	5	1	5900		不限	否	
	04	财务管理	123	4	1	4200		不限	否	
524		华北水利水电大学 院校简称:华北水电			5					办学地:郑州郑东新区龙子湖高校园区 1 号龙子湖校区, 北环路 36 号花园校区
	01	行政管理	123	4	2	3400		英语	否	
	02	汉语国际教育	123	4	3	3400		英语	否	
526		哈尔滨商业大学 院校简称:哈商大			18					办学地:校本部
	01	国际经济与贸易	123	4	2	4200		不限	否	
	02	贸易经济	123	4	2	4500		不限	否	
	03	会计学	123	4	2	3500		不限	否	
	04	人力资源管理	123	4	2	3500		不限	否	
	05	市场营销	123	4	2	3850		不限	否	
	06	劳动与社会保障	123	4	2	3300		不限	否	
	07	行政管理	123	4	2	3300		不限	否	
	08	财政学	123	4	2	3500		不限	否	
	09	金融学	123	4	2	3500		不限	否	
527		山东师范大学 院校简称:山东师大			5					办学地:山东济南
	01	中国语言文学类	123	4	5	4000		不限	否	含汉语言文学(师范)、汉语言
528		四川外国语大学 院校简称:四川外大			8					办学地:重庆沙坪坝区壮志路 33 号
	01	商务英语	123	4	1	6875		英语	是	中外合作办学。商务英语(中澳合作项目)。只录取有该专业志愿的考生。国内学费 20000 元/年,国外学费 100000-120000 元/年。
	02	外国语言文学类	123	4	2	20000		英语	是	
	03	英语	123	4	2	6875		英语	是	
	04	电子商务	123	4	1	5500		不限	否	
	05	社会学	123	4	1	5500		不限	否	
	06	教育学	123	4	1	3200		不限	否	

第二批本科院校(外地)

文科

编 码	专 业	专业名称	招收 科目组	学 制	计划 数	收费 标准	住宿标准 元/年	外语 语种	是否 口试	备 注
531		南京财经大学 院校简称:南京财大			24					办学地:南京仙林校区
	01	旅游管理	123	4	2	5200		不限	否	
	02	劳动与社会保障	123	4	2	5200		不限	否	
	03	财政学	123	4	2	5200		不限	否	
	04	国际经济与贸易	123	4	2	5700		不限	否	
	05	法学	123	4	2	5200		不限	否	
	06	社会工作	123	4	2	5200		不限	否	
	07	英语	123	4	2	5200		英语	是	
	08	法语	123	4	2	5200			是	外语语种为英语、法语
	09	新闻学	123	4	2	5200		不限	否	
	10	广告学	123	4	2	5200		不限	否	
	11	会计学	123	4	2	5700		不限	否	
	12	公共事业管理	123	4	2	5200		不限	否	
532		南京邮电大学 院校简称:南京邮电			6					办学地:江苏南京
	01	广告学	123	4	2	5200		不限	否	
	02	英语	123	4	2	5200		英语	否	
	03	人力资源管理	123	4	2	5200		不限	否	
533		南京工业大学 院校简称:南京工大			15					办学地:南京
	01	社会工作	123	4	3	5200		不限	否	
	02	德语	123	4	2	5200		不限	否	
	03	人力资源管理	123	4	3	5200		不限	否	
	04	公共事业管理	123	4	4	5200		不限	否	
	05	行政管理	123	4	3	5200		不限	否	
534		南京林业大学 院校简称:南京林大			2					办学地:南京
	01	英语	123	4	2	5200		英语	否	
535		南京审计学院 院校简称:南京审计			17					办学地:南京浦口区雨山西路 86 号
	01	物流管理	123	4	2	5200		不限	否	
	02	汉语国际教育	123	4	3	5200		不限	否	
	03	英语	123	4	10	5200		英语	是	
	04	审计学	123	4	2	5720		不限	否	
536		中国民用航空飞行学院 院校简称:民用航空			2					办学地:校本部
	01	市场营销	123	4	1	4440		英语	否	
	02	英语	123	4	1	4440		英语	是	英语高考成绩 110 分(含)以上
537		常州工学院 院校简称:常州工院			10					办学地:常州通江南路 299 号
	01	国际经济与贸易	123	4	4	5200		不限	否	
	02	公共事业管理	123	4	2	5200		不限	否	
	03	日语	123	4	2	5200			否	外语语种为英语、日语
	04	商务英语	123	4	2	5200		英语	否	

第二批本科院校(外地)

文科

编 码	专 业	专业名称	招收 科目组	学 制	计划 数	收费 标准	住宿标准 元/年	外语 语种	是否 口试	备 注
538		中国传媒大学南广学院 院校简称:传媒南广			6					办学地:南京江宁区科学园 3666 号
	01	新闻传播学类	123	4	2	14000		英语	否	含新闻学等 6 个专业
	02	西班牙语	123	4	2	14000		英语	否	
	03	文化产业管理	123	4	2	14000		英语	否	
539		山西财经大学 院校简称:山西财大			10					办学地:01、02、05 专业在坞城校区, 其他专业在迎泽校区
	01	文化产业管理	123	4	1	4500		不限	否	
	02	新闻学	123	4	2	4500		不限	否	
	03	金融学	123	4	1	5000		不限	否	
	04	财政学	123	4	2	5000		不限	否	
	05	经济学	123	4	1	5000		不限	否	
	06	酒店管理	123	4	2	4500		不限	否	
	07	市场营销	123	4	1	4500		不限	否	
540		辽宁大学 院校简称:辽宁大学			10					中外合作办学。英语高考成绩 90 分(含) 以上。办学地:沈阳蒲河校区。
	01	工商管理类	123	4	5	23000		英语	否	国际商务
	02	金融学类	123	4	5	23000		英语	否	金融学
541		江苏科技大学 院校简称:江苏科大			6					办学地:江苏镇江
	01	旅游管理	123	4	2	5200		英语	否	
	02	公共事业管理	123	4	2	5200		英语	否	
	03	人力资源管理	123	4	2	5200		英语	否	
542		苏州科技学院 院校简称:苏州科技			12					办学地:校本部
	01	广播电视学	123	4	4	5200		英语	否	外语语种为英语、日语
	02	日语	123	4	2	5200			否	
	03	市场营销	123	4	2	5200		英语	否	
	04	工商管理	123	4	2	5200		英语	否	
	05	应用心理学	123	4	2	5500		英语	否	
543		河南理工大学 院校简称:河南理工			4					办学地:校本部
	01	广告学	123	4	1	3400		不限	否	
	02	金融学	123	4	1	3400		不限	否	
	03	会计学	123	4	2	3400		不限	否	含注册会计师方向
546		杭州电子科技大学 院校简称:杭州电子			6	待定				办学地:下沙校区(杭州下沙高教园区 2 号路)
	01	汉语国际教育	123	4	2			英语	否	
	02	法学	123	4	2			英语	否	
	03	英语	123	4	2			英语	否	英语高考成绩 110 分(含)以上
547		中国计量学院 院校简称:中国计量			10					办学地:杭州下沙高教园区学源街 258 号
	01	汉语言文学	123	4	2	4800		英语	否	
	02	市场营销	123	4	2	4800		英语	否	
	03	公共事业管理	123	4	2	4800		英语	否	
	04	标准化工程	123	4	2	5520		英语	否	
	05	法学类	123	4	2	5520		英语	否	含法学、知识产权

第二批本科院校(外地)

文科

编 码	专 业	专业名称	招收 科目组	学 制	计划 数	收费 标准	住宿标准 元/年	外语 语种	是否 口试	备 注
549		浙江工商大学 院校简称:浙江工商			9					办学地:杭州
	01	酒店管理	123	4	2	4800		英语	否	
	02	知识产权	123	4	2	4800		英语	否	
	03	汉语言文学	123	4	2	4800		英语	否	
	04	新闻传播学类	123	4	3	4800		英语	否	含新闻学、广告学、编辑出版学
550		宁波大学 院校简称:宁波大学			8					办学地:校本部
	01	新闻传播学类	123	4	3	4800		不限	否	大类招生。人文与传媒类。含汉语言文学、历史学、新闻学、广告学专业。
	02	金融学	123	4	1	5500		不限	否	全英文班
	03	会计学	123	4	1	5500		不限	否	CPA Canada。英语高考成绩 110 分(含)以上。按一般专业标准缴纳学费的同时,修读 9 门执业资格核心课程按 3300 元/门的标准缴纳课程学费。
	04	会计学	123	4	1	5500		不限	否	ACCA。英语高考成绩 110 分(含)以上。学费收费标准同 03 专业。
	05	英语	123	4	1	5500		不限	否	英语高考成绩 115 分(含)以上
	06	国际经济与贸易	123	4	1	5500		不限	否	全英文班
552		安徽财经大学 院校简称:安徽财大			7					办学地:安徽蚌埠
	01	会计学	123	4	1	3850		不限	否	
	02	工商管理类	123	4	1	3850		不限	否	会计学类。含财务管理、审计学、资产评估。
	03	金融学类	123	4	1	3850		不限	否	含投资学、保险
	04	金融学	123	4	1	3850		不限	否	
	05	会计学	123	4	1	3850		不限	否	注册会计师
	06	经济与贸易类	123	4	1	3850		不限	否	含国际经济与贸易、贸易经济
	07	金融学	123	4	1	3850		不限	否	国际金融
554		江西理工大学 院校简称:江西理工			9					办学地:05-08 专业在江西赣州, 其他专业在江西南昌校区
	01	软件工程	123	4	1	10000		不限	否	会计学方向
	02	人力资源管理	123	4	1	3795		不限	否	
	03	物流管理	123	4	1	3795		不限	否	
	04	财务管理	123	4	1	3795		不限	否	
	05	金融学	123	4	1	3795		不限	否	
	06	汉语国际教育	123	4	1	3565		不限	否	
	07	国际经济与贸易	123	4	1	3795		英语	否	
	08	英语	123	4	1	3795		英语	否	
	09	软件工程	123	4	1	10000		不限	否	电子商务方向
555		景德镇陶瓷学院 院校简称:景德陶瓷			6					办学地:江西景德镇湘湖
	01	法学	123	4	2	3790		英语	否	
	02	会计学	123	4	2	3790		英语	否	
	03	国际经济与贸易	123	4	2	3790		英语	否	

第二批本科院校(外地)

文科

编 码	专 业	专业名称	招收 科目组	学 制	计划 数	收费 标准	住宿标准 元/年	外语 语种	是否 口试	备 注
556		商丘师范学院 院校简称:商丘师范			6					办学地:河南商丘平原路 55 号
	01	英语	123	4	1	3400		不限	否	
	02	市场营销	123	4	1	3400		不限	否	
	03	国际经济与贸易	123	4	1	3400		不限	否	
	04	学前教育	123	4	1	3400		不限	否	
	05	法学	123	4	1	3400		不限	否	
	06	翻译	123	4	1	3400		不限	否	
557		湘南学院 院校简称:湘南学院			10					办学地:校本部
	01	针灸推拿学	123	5	4	5500		英语	否	
	02	社会工作	123	4	3	3800		英语	否	
	03	物流管理	123	4	3	4000		英语	否	
558		华东交通大学 院校简称:华东交大			2					办学地:江西南昌昌北开发区
	01	经济学	23	4	1	3795		英语	否	
	02	物流管理	23	4	1	3795		英语	否	
559		江西财经大学 院校简称:江西财大			14					办学地:南昌
	01	会计学	123	4	2	14000		英语	否	本科教学实验班。国际会计。
	02	工商管理类	123	4	2	3790		不限	否	文化产业管理
	03	工商管理类	123	4	2	3790		不限	否	含会计学、会计学(注册会计师)、财务管理
	04	新闻传播学类	123	4	2	3790		不限	否	含新闻学、广告学
	05	经济与贸易类	123	4	2	3790		英语	否	国际经济与贸易
	06	经济学类	123	4	2	3790		不限	否	含经济学、国民经济管理
	07	金融学类	123	4	2	3790		不限	否	含金融学、保险学、投资学、金融工程
560		西北师范大学 院校简称:西北师大			6					办学地:甘肃兰州
	01	汉语国际教育	123	4	2	3800		不限	否	
	02	中国语言文学类	123	4	2	3800		不限	否	含汉语言文学、秘书学专业
	03	翻译	123	4	2	4400		英语	是	
561		长春财经学院 院校简称:长春财经			2					办学地:长春净月国家高新技术产业开发区擎天树街 58 号
	01	投资学	123	4	2	12500		不限	否	
562		湖南工程学院 院校简称:湖南工程			2					办学地:校本部
	01	国际经济与贸易	123	4	2	4000		英语	否	
563		湖南科技大学 院校简称:湖南科大			15					办学地:湖南湘潭
	01	英语	123	4	3	4500		英语	否	
	02	市场营销	123	4	2	5000		英语	否	
	03	会计学	123	4	2	5000		英语	否	
	04	思想政治教育	123	4	2	4000		英语	否	
	05	汉语国际教育	123	4	2	4500		英语	否	
	06	历史学	123	4	2	4000		英语	否	
	07	汉语言文学	123	4	2	4000		英语	否	

第二批本科院校(外地)

文科

编 码	专 业	专业名称	招收 科目组	学 制	计划 数	收费 标准	住宿标准 元/年	外语 语种	是否 口试	备 注
564		南华大学 院校简称:南华大学			8					最终收费标准以湖南省物价局2015年审核的为准。办学地:湖南衡阳常胜西路28号。
	01	日语	123	4	3	4500		英语	是	
	02	英语	123	4	2	4500		英语	是	
	03	经济学	123	4	3	5000		英语	否	
565		河南工业大学 院校简称:河南工大			46					与英国威尔士大学(班戈大学)合作办学,四年在国内学习达到毕业条件者,可获得河南工业大学本科毕业证书、学士学位证书。达到合作大学的学业及其他要求,二年后到对方大学学习,达到毕业要求后可同时获得我校和对方大学的学位。办学地:校本部。
	01	工商管理类	123	4	18	15000		英语	否	
	02	工商管理类	123	4	16	15000		英语	否	
	03	工商管理类	123	4	12	15000		英语	否	
566		扬州大学 院校简称:扬州大学			7					办学地:江苏扬州
	01	广播电视学	123	4	2	5200		不限	否	
	02	法学	123	4	1	5720		不限	否	
	03	工商管理	123	4	1	5200		不限	否	
	04	国际经济与贸易	123	4	1	5200		不限	否	
	05	汉语国际教育(师范)	123	4	1	5720		不限	否	
	06	汉语言文学(师范)	123	4	1	5720		不限	否	
568		武汉工程大学 院校简称:武汉工程			2					办学地:校本部
	01	英语	123	4	2	4000		英语	否	
570		中南民族大学 院校简称:中南民族			4					办学地:校本部
	01	社会学类	123	4	2	4500		不限	否	
	02	新闻传播学类	123	4	2	4500		不限	否	
571		武汉纺织大学 院校简称:武汉纺大			2					办学地:阳光校区
	01	工商管理类	123	4	2	4000		不限	否	
573		西南科技大学 院校简称:西南科大			6					办学地:校本部
	01	翻译	123	4	3	4440		英语	否	
	02	知识产权	123	4	3	4440		不限	否	
574		重庆交通大学 院校简称:重庆交大			3					办学地:双福校区(重庆双福新区福星大道1号)
	01	经济学	123	4	3			不限	否	
576		重庆理工大学 院校简称:重庆理工			9					学费最终以重庆市物价局2015年核定的标准为准。办学地:第一年在渝北两江校区,后三年在巴南花溪校区。
	01	广告学	123	4	3	5600		不限	否	
	02	工商管理类	123	4	3	5600		不限	否	
	03	会计学	123	4	3	5600		不限	否	

第二批本科院校(外地)

文科

编 码	专 业	专业名称	招收 科目组	学 制	计划 数	收费 标准	住宿标准 元/年	外语 语种	是否 口试	备 注
577		重庆工商大学 院校简称:重庆工商			4					办学地:01、02 专业在重庆南岸区学府大道 19 号,其他专业在重庆江北区董家溪鹅石堡山 26 号
	01	广告学	123	4	1	5600		不限	否	
	02	工商管理类	123	4	1	16000		不限	否	中外合作办学。人力资源管理。外语高考成绩 105 分(含)以上。
	03	国际商务	123	4	1	4500		不限	否	外语高考成绩 100 分(含)以上
	04	经济学	123	4	1	4500		不限	否	
578		西安工业大学 院校简称:西安工大			2					办学地:西安
	01	国际经济与贸易	123	4	2	3500		不限	否	
579		西安邮电大学 院校简称:西安邮电			4					办学地:校本部
	01	行政管理	123	4	1	3500		不限	否	
	02	英语	123	4	1	4500		英语	否	
	03	社会工作	123	4	2	3500		不限	否	
581		西安财经学院 院校简称:西安财院			8					办学地:01 专业在西安小寨东路 64 号,02 专业在西安翠华南路 44 号,其他专业在西安翠华南路 105 号。
	01	工商管理类	123	4	2	4500		不限	否	含工商管理、市场营销、人力资源管理、审计学、旅游管理
	02	汉语言文学	123	4	2	3500		不限	否	
	03	公共管理类	123	4	2	3500		不限	否	含公共事业管理、行政管理、城市管理
	04	经济学类	123	4	2	4500		不限	否	含经济学、财政学、税收学、投资学、国际经济与贸易、贸易经济
582		海南师范大学 院校简称:海南师大			4					办学地:桂林洋校区
	01	汉语言文学	123	4	2	4180			否	外语语种为英语、日语、德语
	02	汉语国际教育	123	4	2	4180		英语	是	
585		哈尔滨金融学院 院校简称:哈金融			14					办学地:哈尔滨香坊区电碳路 65 号
	01	财务管理	123	4	2	4500		不限	否	
	02	会计学	123	4	2	4500		不限	否	
	03	国际经济与贸易	123	4	2	4500		不限	否	
	04	金融学	123	4	2	5000		不限	否	
	05	市场营销	123	4	2	4500		不限	否	
	06	保险学	123	4	2	5000		不限	否	
	07	英语	123	4	2	5000		英语	否	金融、贸易英语方向
586		桂林电子科技大学 院校简称:桂林电子			4					办学地:桂林
	01	物流管理	123	4	2	5000		英语	否	
	02	英语	123	4	2	5000		英语	否	
587		安徽科技学院 院校简称:安徽科技			5					办学地:校本部
	01	法学	123	4	1	3500		不限	否	
	02	工商管理	123	4	1	3500		不限	否	
	03	物流管理	123	4	1	3500		不限	否	
	04	国际经济与贸易	123	4	2	3500		不限	否	

第二批本科院校(外地)

文科

编 码	专 业	专业名称	招收 科目组	学 制	计划 数	收费 标准	住宿标准 元/年	外语 语种	是否 口试	备 注
591		西北民族大学 院校简称:西北民族			2					办学地:榆中校区
	01	社会学	123	4	2	3800		英语	否	
592		中北大学 院校简称:中北大学			8					办学地:校本部
	01	财务管理	123	4	2	5000		英语	否	
	02	广播电视学	123	4	2	5000		英语	否	
	03	政治学与行政学	123	4	2	5000		英语	否	
	04	英语	123	4	2	5000		英语	否	
594		云南警官学院 院校简称:云南警官			1					办学地:昆明教场北路 249 号
	01	禁毒学	123	4	1	4000		英语	否	
596		华侨大学 院校简称:华侨大学			5					办学地:泉州校区
	01	英语	123	4	2	5460		英语	是	可辅修旅游管理专业
	02	法学	123	4	1	5460		英语	否	涉外法律方向
	03	公共事业管理	123	4	2	5460		英语	否	社会保障管理方向
597		北京联合大学 院校简称:北京联大			4					办学地:01 专业在学院路校区, 02 专业在北四环校区
	01	人文地理与城乡规划	123	4	2	4600		英语	否	
	02	会展经济与管理	123	4	2	4200		英语	否	
599		西安培华学院 院校简称:西安培华			8					办学地:长安校区
	01	英语	123	4	1	12000		不限	否	
	02	电子商务	123	4	1	10000		不限	否	
	03	行政管理	123	4	1	10000		不限	否	
	04	人力资源管理	123	4	1	10000		不限	否	
	05	市场营销	123	4	1	10000		不限	否	
	06	广告学	123	4	1	10000		不限	否	
	07	国际经济与贸易	123	4	1	10000		不限	否	
	08	日语	123	4	1	12000		不限	否	
600		南通大学 院校简称:南通大学			4					办学地:江苏南通
	01	汉语国际教育	123	4	2	5200		不限	否	
	02	社会工作	123	4	2	5200		不限	否	
601		淮海工学院 院校简称:淮海工院			10					办学地:苍梧校区
	01	汉语言文学	123	4	1	5200		不限	否	
	02	新闻学	123	4	1	5200		不限	否	
	03	法学	123	4	1	5200		不限	否	
	04	行政管理	123	4	1	5200		不限	否	
	05	金融学	123	4	1	5200		不限	否	
	06	国际经济与贸易	123	4	1	5200		不限	否	
	07	工商管理	123	4	1	5200		不限	否	
	08	会计学	123	4	1	5200		不限	否	
	09	财务管理	123	4	1	5200		不限	否	
	10	物流管理	123	4	1	5200		不限	否	

第二批本科院校(外地)

文科

编 码	专 业	专业名称	招收 科目组	学 制	计划 数	收费 标准	住宿标准 元/年	外语 语种	是否 口试	备 注
602		西北政法大学 院校简称:西北政法			8					办学地:西安
	01	法学	123	4	2	3500		不限	否	民商法
	02	法学	123	4	2	3500		不限	否	经济法
	03	法学	123	4	2	3500		不限	否	国际法
	04	国际经济与贸易	123	4	2	3500		不限	否	
603		集美大学 院校简称:集美大学			9					办学地:校本部
	01	汉语国际教育(师范类)	123	4	1	5460		英语	否	
	02	汉语言文学	123	4	2	5460		英语	否	商务秘书方向
	03	法学	123	4	2	5460		英语	否	海商法方向
	04	日语	123	4	2	5460		英语	是	英语口语成绩合格(含)以上
	05	国际经济与贸易	123	4	2	5460		英语	否	
604		西华大学 院校简称:西华大学			6					办学地:校本部
	01	资产评估	123	4	2	3700		不限	否	
	02	投资学	123	4	2	3700		不限	否	
	03	法学	123	4	2	3700		不限	否	
605		黄淮学院 院校简称:黄淮学院			5					中外合作办学。办学地:河南驻马店开 源路。
	01	工商管理类	123	4	3	15000		英语	否	会计学(ACCA 特许公认会计师方向)
	02	工商管理类	123	4	2	15000		英语	否	会计学(CIMA 特许管理会计师方向)
606		沈阳理工大学 院校简称:沈阳理工			5					办学地:沈阳
	01	工商管理	123	4	1	4200		不限	否	
	02	会计学	123	4	1	4200		不限	否	
	03	经济学	123	4	1	4200		不限	否	
	04	市场营销	123	4	1	4200		不限	否	
	05	英语	123	4	1	4800		英语	否	
607		浙江理工大学 院校简称:浙江理工			6					办学地:杭州下沙
	01	社会工作	123	4	2	4800		英语	否	
	02	汉语言文学	123	4	1	4800		英语	否	
	03	传播学	123	4	1	4800		英语	否	
	04	工商管理类	123	4	1	4800		英语	否	含会计学、工商管理、人力资源管理、 市场营销
	05	经济与贸易类	123	4	1	5500		英语	否	含经济学、金融学、经济统计学、国 际经济与贸易
608		湖南文理学院 院校简称:湖南文理			4					学费以湖南省物价局2015年收费文件 为准。办学地:校本部。
	01	汉语言文学	123	4	2	4000		英语	否	
	02	财务管理	123	4	2	5000		英语	否	
609		郑州航空工业管理学院 院校简称:郑州航空			6					办学地:东校区(郑州郑东新区龙子湖 高校园区)
	01	英语	123	4	2	3400		英语	否	
	02	经济学	123	4	2	3400		英语	否	
	03	旅游管理	123	4	2	3400		英语	否	

第二批本科院校(外地)

文科

编 码	专 业	专业名称	招收 科目组	学 制	计划 数	收费 标准	住宿标准 元/年	外语 语种	是否 口试	备 注
610		西安石油大学 院校简称:西安石油			2					办学地:户县新校区
	01	汉语言文学	123	4	2	3500		英语	否	
611		嘉兴学院 院校简称:嘉兴学院			12					办学地:02 专业在浙江嘉兴嘉杭路 118 号,其他专业在浙江嘉兴越秀南路 56 号
	01	英语	123	4	2	4800		英语	否	原则上英语高考成绩 105 分(含)以上
	02	汉语国际教育	123	4	2	4800		英语	否	原则上英语高考成绩 100 分(含)以上
	03	市场营销	123	4	2	4800		英语	否	
	04	人力资源管理	123	4	2	4800		英语	否	
	05	财务管理	123	4	1	5520		英语	否	
	06	金融学	123	4	1	5520		英语	否	
	07	国际经济与贸易	123	4	2	4800		英语	否	原则上英语高考成绩 105 分(含)以上
612		山西中医学院 院校简称:山西中医			3					办学地:校本部
	01	针灸推拿学	123	5	1	3000		不限	否	
	02	康复治疗学	123	4	1	3200		不限	否	
	03	中医学	123	5	1	3900		不限	否	
613		安徽理工大学 院校简称:安徽理工			5					办学地:安徽淮南舜耕中路 168 号
	01	英语	123	4	3	3850		不限	否	
	02	护理学	123	4	2	4290		不限	否	
614		吉林财经大学 院校简称:吉林财大			5					办学地:长春
	01	金融学	123	4	1	4620			否	外语语种为英语、日语、俄语
	02	税收学	123	4	1	4620			否	外语语种为英语、日语、俄语
	03	日语	123	4	1	5060		英语	是	经贸
	04	经济学	123	4	1	4620			是	外语语种为英语、日语、俄语
	05	人力资源管理	123	4	1	4180		英语	否	
615		中华女子学院 院校简称:中华女子			21					办学地:大一在昌平北校区,大二返回校本部
	01	汉语国际教育	123	4	4	4200		英语	否	只招女生
	02	学前教育	123	4	17	4200		英语	否	只招女生
616		北华大学 院校简称:北华大学			2					办学地:南校区
	01	汉语言文学(师范)	12	4	2	3850		不限	否	
617		河北工程大学 院校简称:河北工程			1					办学地:主校区
	01	国际经济与贸易	123	4	1	3500		不限	否	
620		九江学院 院校简称:九江学院			6					办学地:江西九江
	01	财务管理	123	4	3	3795		不限	否	
	02	国际经济与贸易	123	4	3	3795		不限	否	
621		武汉轻工大学 院校简称:武汉轻工			2					办学地:校本部
	01	外国语言文学类	123	4	1	4000		英语	否	含英语、翻译
	02	国际经济与贸易	123	4	1	4000		不限	否	

第二批本科院校(外地)

文科

编 码	专 业	专业名称	招收 科目组	学 制	计划 数	收费 标准	住宿标准 元/年	外语 语种	是否 口试	备 注
622		黑龙江外国语学院 院校简称:黑外国语			10					办学地:哈尔滨利民开发区师大南路1号
	01	日语	123	4	1	14000		不限	否	日语零起点
	02	日语	123	4	1	14000		不限	否	涉外服务外包方向。日语零起点。与东软睿道、北京中软国际有限公司、达内时代科技集团有限公司等企业定制培养,采用“定制培养、校企合作、带薪顶岗”的全新人才培养模式,设有语言服务、技术支持、国际网络营销、跨境电商等方向。
	03	西班牙语	123	4	2	14800		英语	否	西班牙语零起点。在校期间须有海外学习、实践经历。
	04	德语	123	4	2	14800		英语	否	德语零起点。在校期间须有海外学习、实践经历。
	05	外国语言文学类	123	4	2	14000		英语	否	含英语专业、商务英语专业
	06	翻译	123	4	2	13000		英语	否	
624		江苏科技大学苏州理工学院 院校简称:苏科理工			4					办学地:江苏张家港
	01	英语	123	4	2	14000		英语	否	
	02	旅游管理	123	4	2	14000		英语	否	
625		长春建筑学院 院校简称:长春建筑			2					办学地:长春高新技术产业开发区火炬路1519号
	01	文化产业管理	12	4	2	13800		不限	否	
626		常州大学 院校简称:常州大学			4					办学地:江苏常州
	01	市场营销	123	4	2	5200		不限	否	
	02	人力资源管理	123	4	2	5200		不限	否	
627		大连海洋大学 院校简称:大连海洋			4					办学地:01 专业在校本部, 02 专业在渤海校区
	01	经济与金融	123	4	2	4000		不限	否	
	02	人力资源管理	123	4	2	4000		不限	否	
629		新余学院 院校简称:新余学院			1					办学地:江西新余高新区阳光大道2666号
	01	英语	123	4	1	3795		不限	否	
630		湖南工学院 院校简称:湖南工学			4					学费以湖南省物价部门2015年核定的标准为准。办学地:校本部。
	01	会计学	1	4	2	5200		英语	否	
	02	工商管理	1	4	2	4000		英语	否	
631		武昌首义学院 院校简称:武昌首义			6					办学地:校本部
	01	新闻学	123	4	2	13000		不限	否	
	02	财务管理	123	4	2	15000		不限	否	
	03	金融学	123	4	2	15000		不限	否	
632		武昌理工学院 院校简称:武昌理工			14					办学地:武汉江夏大道16号
	01	英语	123	4	1	16000		英语	否	
	02	法学	123	4	1	13000		不限	否	

第二批本科院校(外地)

文科

编 码	专 业	专业名称	招收 科目组	学 制	计划 数	收费 标准	住宿标准 元/年	外语 语种	是否 口试	备 注
	03	酒店管理	123	4	2	13000		不限	否	
	04	会计学	123	4	2	16000		不限	否	
	05	日语	123	4	2	16000		不限	否	
	06	投资学	123	4	2	16000		不限	否	
	07	国际经济与贸易	123	4	2	16000		不限	否	
	08	电子商务	123	4	1	16000		不限	否	
	09	人力资源管理	123	4	1	16000		不限	否	
633		河南大学 院校简称:河南大学			12					办学地:河南开封明伦街 85 号
	01	财务管理	123	4	2	3400		英语	否	
	02	社会工作	123	4	4	3400		英语	否	
	03	金融学类	123	4	2	3400		英语	否	
	04	汉语言文学(师范)	123	4	2	3400		英语	否	
	05	地理科学类	123	4	2	3700		英语	否	
634		首都经济贸易大学 院校简称:首都经贸			4					办学地:校本部
	01	工商管理类	123	4	2	5000		不限	否	
	02	会计学	123	4	2	5000		不限	否	注册会计师专门化
636		江苏大学京江学院 院校简称:江苏京江			3					办学地:校本部
	01	国际经济与贸易	123	4	1	14000		不限	否	
	02	会计学	123	4	1	14000		不限	否	
	03	英语	123	4	1	14000		英语	否	
637		赣南师范学院科技学院 院校简称:赣南师科			1					办学地:江西赣州
	01	财务管理	123	4	1	8000		英语	否	
638		江西师范大学科学技术学院 院校简称:江师科技			11					办学地:南昌北京西路 437 号
	01	法学	123	4	3	8000		英语	否	
	02	英语(师范类)	123	4	2	8000		英语	否	
	03	会计学	123	4	2	8000		英语	否	
	04	电子商务	123	4	1	8000		英语	否	
	05	国际经济与贸易	123	4	3	8000		英语	否	
639		金陵科技学院 院校简称:金陵科技			3					办学地:江宁校区
	01	市场营销	123	4	1	5200		不限	否	
	02	会计学	123	4	1	5200		不限	否	
	03	英语	123	4	1	5200		英语	否	
640		南昌大学科学技术学院 院校简称:昌大科技			21					办学地:南昌
	01	财务管理	123	4	4	8000		英语	否	
	02	物流管理	123	4	2	8000		英语	否	
	03	汉语国际教育	123	4	1	8000		英语	否	
	04	会计学	123	4	4	8000		英语	否	
	05	国际经济与贸易	123	4	3	8000		英语	否	
	06	金融学	123	4	5	8000		英语	否	
	07	汉语言文学	123	4	2	8000		英语	否	

第二批本科院校(外地)

文科

编 码	专 业	专业名称	招收 科目组	学 制	计划 数	收费 标准	住宿标准 元/年	外语 语种	是否 口试	备 注
641		山西农业大学 院校简称:山西农大			4					办学地:校本部
	01	国际经济与贸易	123	4	1	4800			否	外语语种为英语、日语
	02	农林经济管理	123	4	1	4800			否	外语语种为英语、日语
	03	英语	123	4	1	4800		英语	否	
	04	行政管理	123	4	1	4800			否	外语语种为英语、日语
642		内蒙古科技大学 院校简称:内蒙科大			2					收费标准根据内蒙古自治区2015年收费政策作相应调整并按照新标准执行。办学地:校本部。
	01	法学	123	4	1	3500		不限	否	
	02	公共事业管理	123	4	1	3500		不限	否	
643		集美大学诚毅学院 院校简称:集美诚毅			16					办学地:福建厦门
	01	法学	123	4	1	16500		英语	否	
	02	国际经济与贸易	123	4	2	18000		英语	否	
	03	金融学	123	4	2	18000		英语	否	
	04	财政学	123	4	2	18000		英语	否	
	05	英语	123	4	2	16500		英语	否	
	06	汉语言文学	123	4	1	16500		英语	否	
	07	工商管理	123	4	2	18000		英语	否	
	08	会计学	123	4	2	18000		英语	否	
	09	电子商务	123	4	2	17000		英语	否	
644		北京工业大学耿丹学院 院校简称:北工耿丹			5					办学地:北京顺义区
	01	汉语国际教育	123	4	1	25000		英语	否	
	02	英语	123	4	1	25000		英语	否	
	03	社会工作	123	4	1	25000		不限	否	
	04	财务管理	123	4	1	25000		不限	否	
	05	国际经济与贸易	123	4	1	25000		不限	否	
645		江苏警官学院 院校简称:江苏警官			4					
	01	法学	123	4	2	5200		英语	否	
	02	行政管理	123	4	1	5200		英语	否	
	03	法学	123	4	1	5200		英语	否	民商法
646		井冈山大学 院校简称:井冈山大学			9					办学地:校本部
	01	历史学	12	4	2	3565		英语	否	
	02	汉语言文学	123	4	3	3565		英语	否	
	03	思想政治教育	12	4	4	3795		英语	否	
647		云南大学滇池学院 院校简称:云大滇池			6					办学地:昆明杨林校区
	01	法学	123	4	2	15000		不限	否	
	02	社会工作	123	4	1	15000		不限	否	
	03	英语	123	4	1	14500		英语	是	
	04	日语	123	4	1	14500		不限	否	
	05	国际经济与贸易	123	4	1	15000		不限	否	

第二批本科院校(外地)

文科

编 码	专 业	专业名称	招收 科目组	学 制	计划 数	收费 标准	住宿标准 元/年	外语 语种	是否 口试	备 注
648		云南大学旅游文化学院 院校简称:云大旅游			48					办学地:云南丽江古城区玉泉路1号
	01	金融学	123	4	6	15000		不限	否	
	02	国际经济与贸易	123	4	3	15000		不限	否	
	03	旅游管理	123	4	6	15000		不限	否	
	04	酒店管理	123	4	3	15000		不限	否	
	05	信息管理与信息系统	123	4	1	15000		不限	否	
	06	经济学	123	4	3	15000		不限	否	
	07	工商管理	123	4	3	15000		不限	否	
	08	财务管理	123	4	3	15000		不限	否	
	09	会计学	123	4	7	15000		不限	否	
	10	英语	123	4	5	14500		英语	是	
	11	新闻学	123	4	3	14500		不限	否	
	12	汉语言文学	123	4	5	14500		不限	否	
649		辽宁何氏医学院 院校简称:何氏医学			5					办学地:沈阳东陵区泗水街66号
	01	护理学	123	4	5	13000		不限	否	
650		江西理工大学应用科学学院 院校简称:赣理应用			6					办学地:江西赣州
	01	工商管理	123	4	2	8000			否	外语语种为英语、日语
	02	资产评估	123	4	2	8000			否	外语语种为英语、日语
	03	国际经济与贸易	123	4	2	8000		英语	否	
653		北京科技大学天津学院 院校简称:北科天津			4					办学地:天津宝坻区
	01	英语	123	4	2	16000		英语	否	
	02	财务管理	123	4	2	15000		英语	否	
655		中国劳动关系学院 院校简称:中国劳关			14					办学地:第一、二学年在涿州校区,第三、四学年在北京校区(校本部)
	01	经济学	123	4	2	4200		不限	否	
	02	法学	123	4	1	4200		不限	否	
	03	劳动关系	123	4	1	4200		不限	否	
	04	社会工作	123	4	1	4200		不限	否	
	05	政治学与行政学	123	4	2	4200		不限	否	
	06	汉语言文学	123	4	2	4200		不限	否	
	07	财务管理	123	4	1	4200		不限	否	
	08	人力资源管理	123	4	2	4200		不限	否	
	09	劳动与社会保障	123	4	2	4200		不限	否	
656		文华学院 院校简称:文华学院			6					办学地:校本部
	01	英语	123	4	1	13000		英语	否	
	02	汉语言文学	123	4	1	13000		英语	否	
	03	新闻学	123	4	1	13000		英语	否	
	04	法学	123	4	1	13000		英语	否	
	05	国际经济与贸易	123	4	1	13000		英语	否	
	06	会计学	123	4	1	15000		英语	否	

第二批本科院校(外地)

文科

编 码	专 业	专业名称	招收 科目组	学 制	计划 数	收费 标准	住宿标准 元/年	外语 语种	是否 口试	备 注
657		长沙学院 院校简称:长沙学院			3					办学地:校本部
	01	日语	123	4	2	4940		不限	否	
	02	财务管理	123	4	1	5200		不限	否	
660		武汉工程科技学院 院校简称:武汉工科			5					办学地:校本部
	01	会计学	123	4	5	14000		不限	否	
662		西华师范大学 院校简称:西华师大			2					办学地:校本部
	01	秘书学	123	4	2	3700		不限	否	
663		宝鸡文理学院 院校简称:宝鸡文理			3					办学地:新校区
	01	历史学	123	4	1	3500		英语	否	
	02	旅游管理	123	4	1	3500		英语	否	
	03	公共事业管理	123	4	1	3500		英语	否	
664		南京工业大学浦江学院 院校简称:南工浦江			26					办学地:南京
	01	行政管理	123	4	2	14000		不限	否	
	02	酒店管理	123	4	4	14000		不限	否	
	03	物业管理	123	4	2	14000		不限	否	
	04	公共事业管理	123	4	6	14000		不限	否	
	05	日语	123	4	4	14000		不限	否	
	06	市场营销	123	4	4	14000		不限	否	
	07	财务管理	123	4	4	14000		不限	否	
665		成都东软学院 院校简称:成都东软			2					办学地:成都都江堰青城山东软大道1号
	01	电子商务	2	4	2	16000		不限	否	
667		黑龙江大学 院校简称:黑龙江大			12					办学地:哈尔滨南岗区学府路74号
	01	旅游管理	123	4	4	3500			否	外语语种为英语、俄语
	02	行政管理	123	4	2	3300		不限	否	
	03	商务英语	123	4	4	6000		英语	否	
	04	社会学	123	4	2	3300		不限	否	
668		南京审计学院金审学院 院校简称:南审金审			33					办学地:南京栖霞区仙林大学城仙林大道100号
	01	税收学	123	4	3	14000		不限	否	
	02	学前教育	123	4	2	14000		不限	否	
	03	物流管理	123	4	2	14000		不限	否	
	04	行政管理	123	4	2	14000		不限	否	
	05	资产评估	123	4	2	14000		不限	否	
	06	审计学	123	4	3	14000		不限	否	
	07	财务管理	123	4	2	14000		不限	否	
	08	会计学	123	4	3	14000		不限	否	
	09	工商管理	123	4	2	14000		不限	否	
	10	国际经济与贸易	123	4	3	14000		不限	否	
	11	金融学	123	4	4	14000		不限	否	
	12	保险学	123	4	5	14000		不限	否	

第二批本科院校(外地)

文科

编 码	专 业	专业名称	招收 科目组	学 制	计划 数	收费 标准	住宿标准 元/年	外语 语种	是否 口试	备 注
669		湖州师范学院 院校简称:湖州师范			34					办学地:浙江湖州
	01	外国语言文学类	123	4	4	4800		英语	否	一年以后分流至英语(师范)、商务英语专业
	02	公共管理类	123	4	5	4800		不限	否	一年以后分流至历史学(师范)、旅游管理、行政管理专业
	03	学前教育(师范)	123	4	6	4800		不限	否	
	04	护理学	123	4	3	5500		不限	否	
	05	工商管理类	123	4	6	4800		不限	否	一年以后分流至财务管理、电子商务、市场营销、物流管理专业
	06	新闻传播学类	123	4	10	4800		不限	否	一年以后分流至新闻学、广告学、汉语国际教育专业
670		长春工业大学 院校简称:长春工大			5					
	01	法学	123	4	1	4620		不限	否	
	02	公共事业管理	123	4	1	3850		不限	否	
	03	社会工作	123	4	1	3850		不限	否	
	04	广告学	123	4	1	6200		不限	否	
	05	劳动与社会保障	123	4	1	3850		不限	否	
671		安徽师范大学 院校简称:安徽师大			25					办学地:安徽芜湖
	01	人力资源管理	123	4	2	3850		不限	否	
	02	新闻学	123	4	2	3850		不限	否	
	03	广告学	123	4	2	3850		不限	否	
	04	旅游管理	123	4	2	3850		不限	否	
	05	物流管理	123	4	2	3850		不限	否	
	06	历史学(师范)	123	4	3	3850		不限	否	
	07	教育学(师范)	123	4	2	3850		不限	否	
	08	学前教育(师范)	123	4	2	3850		不限	否	
	09	英语(师范)	123	4	2	3850		英语	否	
	10	汉语国际教育	123	4	2	3850		不限	否	
	11	秘书学	123	4	2	3850		不限	否	
	12	思想政治教育(师范)	123	4	2	3850		不限	否	
672		南华大学船山学院 院校简称:南华船山			3					收费标准以湖南省物价局 2015 年审核的为准。办学地:湖南衡阳衡祁路 228 号。
	01	国际经济与贸易	123	4	3	11000		英语	否	
673		河北外国语学院 院校简称:冀外国语			3					办学地:石家庄
	01	教育学类	12	4	1	18000		不限	否	与美国威诺纳州立大学合作。学前教育。入校三年后到美国学习一年。
	02	西班牙语	12	4	1	16500		不限	否	
	03	审计学	12	4	1	13500		不限	否	
674		重庆师范大学 院校简称:重庆师大			12					师范类。男生身高 160cm(含)以上,女生身高 150cm(含)以上。办学地:重庆沙坪坝区虎溪镇大学城中路 37 号。
	01	历史学	123	4	4	3100		不限	否	
	02	汉语言文学	123	4	4	3100		不限	否	
	03	英语	123	4	4	4375		不限	是	

第二批本科院校(外地)

文科

编 码	专 业	专业名称	招收 科目组	学 制	计划 数	收费 标准	住宿标准 元/年	外语 语种	是否 口试	备 注
675		南京理工大学紫金学院 院校简称:南理紫金			14					办学地:南京
	01	公共事业管理	123	4	8	14000		不限	否	
	02	英语	123	4	3	14000		英语	否	
	03	法学	123	4	3	14000		不限	否	
676		福建农林大学 院校简称:福建农林			1					办学地:第一年在安溪茶学院校区, 后三年在福州校区
	01	劳动与社会保障	123	4	1	5460		不限	否	
678		南京信息工程大学滨江学院 院校简称:南信滨江			7					办学地:江苏南京
	01	人力资源管理	123	4	2	14000		不限	否	
	02	英语	123	4	2	14000		不限	否	
	03	日语	123	4	1	14000		不限	否	
	04	物流管理	123	4	2	14000		不限	否	
679		北京师范大学珠海分校 院校简称:北师珠海			2					办学地:珠海
	01	金融学	123	4	2	18000		不限	否	国际金融
681		大连大学 院校简称:大连大学			6					办学地:校本部
	01	汉语言文学	123	4	2	3400		不限	否	
	02	日语	123	4	2	4500			否	外语语种为英语、日语
	03	人力资源管理	123	4	2	4200		不限	否	
682		江西农业大学 院校简称:江西农大			7					办学地:校本部
	01	国际经济与贸易	123	4	1	3795		英语	否	英语高考成绩 105 分(含)以上
	02	公共事业管理	123	4	1	3795		英语	否	
	03	会计学	123	4	1	3795		英语	否	
	04	金融学	123	4	1	3795		英语	否	
	05	劳动与社会保障	123	4	1	3795		英语	否	
	06	市场营销	123	4	1	3795		英语	否	
	07	法学	123	4	1	3795		英语	否	
683		厦门大学嘉庚学院 院校简称:厦大嘉庚			27					办学地:厦门大学漳州校区
	01	财政学	123	4	1	18000		不限	否	
	02	税收学	123	4	1	18000		不限	否	
	03	金融学	123	4	1	18000		不限	否	
	04	国际经济与贸易	123	4	2	18000		不限	否	
	05	法学	123	4	1	18000		不限	否	
	06	汉语言文学	123	4	1	18000		不限	否	
	07	英语	123	4	1	18000		英语	否	
	08	日语	123	4	2	18000		不限	否	
	09	新闻学	123	4	1	18000		不限	否	
	10	广播电视学	123	4	1	18000		不限	否	
	11	广告学	123	4	1	18000		不限	否	
	12	信息管理与信息系统	123	4	1	18000		不限	否	
	13	工程管理	123	4	1	18000		不限	否	工商项目管理

第二批本科院校(外地)

文科

编 码	专 业	专业名称	招收 科目组	学 制	计划 数	收费 标准	住宿标准 元/年	外语 语种	是否 口试	备 注
	14	工商管理	123	4	1	18000		不限	否	
	15	市场营销	123	4	2	18000		不限	否	
	16	会计学	123	4	1	18000		不限	否	
	17	财务管理	123	4	1	18000		不限	否	
	18	国际商务	123	4	1	18000		不限	否	
	19	文化产业管理	123	4	1	18000		不限	否	
	20	行政管理	123	4	1	18000		不限	否	
	21	物流管理	123	4	1	18000		不限	否	
	22	电子商务	123	4	1	18000		不限	否	网络经济与金融
	23	电子商务	123	4	1	18000		不限	否	运营管理
	24	旅游管理	123	4	1	18000		不限	否	
687		浙江传媒学院 院校简称:浙江传媒			16					办学地:01-03、08 专业在杭州, 其他 专业在桐乡
	01	广播电视学	123	4	1	5500		英语	否	
	02	编辑出版学	123	4	1	4800		英语	否	
	03	传播学	123	4	1	4800		英语	否	
	04	公共关系学	123	4	2	4800		英语	否	
	05	广告学	123	4	3	4800		英语	否	
	06	文化产业管理	123	4	2	4800		英语	否	
	07	会展经济与管理	123	4	2	4800		英语	否	
	08	英语	123	4	2	4800		英语	否	英语高考成绩 115 分(含)以上
	09	中国语言文学类	123	4	2	4800		英语	否	含汉语言文学及涉外文秘方向、汉语 国际教育、秘书学
688		湖南理工学院 院校简称:湖南理工			34					办学地:校本部
	01	国际经济与贸易	123	4	2			不限	否	
	02	人力资源管理	123	4	2			不限	否	
	03	公共事业管理	123	4	1			不限	否	
	04	工商管理	123	4	2			不限	否	
	05	电子商务	123	4	2			不限	否	
	06	旅游管理	123	4	2			不限	否	
	07	新闻学	123	4	2			不限	否	
	08	广告学	123	4	3			不限	否	
	09	网络与新媒体	123	4	1			不限	否	
	10	汉语言文学(师范)	123	4	2			不限	否	
	11	汉语言文学	123	4	1			不限	否	
	12	秘书学	123	4	2			不限	否	
	13	英语(师范)	123	4	3			英语	是	
	14	英语	123	4	3			英语	是	
	15	朝鲜语	123	4	3			英语	是	
	16	思想政治教育(师范)	123	4	1			不限	否	
	17	法学	123	4	2			不限	否	
689		天津商业大学宝德学院 院校简称:津商宝德			6					办学地:天津西青区津静路 28 号
	01	电子商务	123	4	1	15000		英语	否	含电子商务、移动商务、网络营销方向
	02	信息管理与信息系统	123	4	1	15000		英语	否	含信息安全、安卓开发方向
	03	会计学	123	4	1	15000		英语	否	注册会计师方向

第二批本科院校(外地)

文科

编 码	专 业	专业名称	招收 科目组	学 制	计 划 数	收 费 标 准	住 宿 标 准 元/年	外 语 语 种	是 否 口 试	备 注
	04	金融学	123	4	1	15000		英语	否	国际金融方向
	05	英语	123	4	1	16000		英语	否	含翻译、商务英语方向
	06	日语	123	4	1	16000		英语 日语	否	国际商务方向
691		南昌工程学院 院校简称:南昌工程			20					办学地:江西南昌
	01	国际经济与贸易	123	4	6	4950		不限	否	
	02	财务管理	123	4	2	4950		不限	否	
	03	法语	123	4	2	4950		不限	否	
	04	电子商务	123	4	2	4950		不限	否	
	05	物流管理	123	4	2	4950		不限	否	
	06	外国语言文学类	123	4	6	4950		不限	否	含英语、翻译专业
692		西安思源学院 院校简称:西安思源			2					办学地:西安东郊水安路 28 号
	01	英语	123	4	2	12000		英语	否	
693		西安建筑科技大学华清学院 院校简称:西建华清			2					办学地:校本部
	01	经济学	123	4	2	10000		不限	否	
694		吉林师范大学 院校简称:吉林师大			6					办学地:01、05 专业在吉林长春, 其他专业在吉林四平
	01	新闻学	123	4	1	6820		英语	否	
	02	德语	123	4	1	5060		英语	否	
	03	国际经济与贸易	123	4	1	4620		不限	否	
	04	政治学与行政学	123	4	1	4620		不限	否	
	05	编辑出版学	123	4	1	6820		英语	否	
	06	教育学	123	4	1	3850		不限	否	
697		北京中医药大学东方学院 院校简称:京中东方			10					办学地:廊坊东方大学城教学南区, 01-04 专业第一年在河北沧州渤海新区校区
	01	市场营销	123	4	1	13500		不限	否	
	02	工商管理	123	4	1	13500		不限	否	
	03	公共事业管理	123	4	1	13500		不限	否	
	04	护理学	123	4	2	14500		不限	否	
	05	中医学	123	5	2	15500		不限	否	
	06	中西医临床医学	123	5	2	15500		不限	否	
	07	针灸推拿学	123	5	1	15500		不限	否	
699		南京工程学院 院校简称:南京工程			4					办学地:江宁科学园弘景大道 1 号
	01	会计学	123	4	2	5200		英语	否	
	02	国际经济与贸易	123	4	2	5200		英语	否	
K01		滁州学院 院校简称:滁州学院			10					
	01	市场营销	123	4	1	3500		不限	否	
	02	工商管理	123	4	1	3500		不限	否	
	03	旅游管理	123	4	1	3500		不限	否	
	04	新闻学	123	4	1	3850		不限	否	
	05	国际经济与贸易	123	4	1	3500		不限	否	网络新闻传播方向

第二批本科院校(外地)

文科

编 码	专 业	专业名称	招收 科目组	学 制	计划 数	收费 标准	住宿标准 元/年	外语 语种	是否 口试	备 注
	06	汉语言文学(师范)	123	4	1	3500		不限	否	
	07	商务英语	123	4	1	3850		英语	是	
	08	英语	123	4	1	3850		英语	是	
	09	财务管理	123	4	1	3500		不限	否	
	10	地理信息科学	123	4	1	3900		不限	否	
K02		天津财经大学珠江学院 院校简称:津财珠江			8					办学地:天津宝坻区京津新城珠江北 环东路2号
	01	金融学	123	4	3	15000		不限	否	融资租赁
	02	国际经济与贸易	123	4	2	15000		不限	否	
	03	会计学	123	4	3	15000		不限	否	财务会计
K03		南昌理工学院 院校简称:南昌理工			2					办学地:校本部
	01	工商管理	123	4	1	12800		不限	否	
	02	会计学	123	4	1	13000		不限	否	
K04		杭州师范大学 院校简称:杭州师大			15					办学地:仓前校区(海曙路58号)
	01	日语	123	4	2	4800		英语	否	
	02	朝鲜语	123	4	2	4800		英语	否	
	03	旅游管理	123	4	3	4800		英语	否	
	04	会展经济与管理	123	4	2	4800		英语	否	
	05	市场营销	123	4	3	4800		英语	否	网络营销方向
	06	物流管理	123	4	3	4800		英语	否	
K05		辽宁师范大学 院校简称:辽宁师大			4					办学地:西山湖校区
	01	法学	123	4	4	4200		不限	否	
K07		大理大学 院校简称:大理大学			4					办学地:古城校区
	01	酒店管理	123	4	2	4000		不限	否	
	02	小学教育	123	4	2	3400		不限	否	
K10		西安科技大学高新学院 院校简称:西科高新			2					办学地:西安长安区子午大道中段 39 号
	01	房地产开发与管理	123	4	1	12000		不限	否	
	02	英语	123	4	1	12000		不限	否	
K11		西安财经学院行知学院 院校简称:西财行知			3					办学地:西安狄寨路57号
	01	英语	123	4	3	12000		英语	否	
K12		安阳工学院 院校简称:安阳工院			2					办学地:校本部
	01	会计学	123	4	2	3400		英语	否	
K14		同济大学浙江学院 院校简称:同济浙院			25					办学地:嘉兴
	01	英语	123	4	5	17000		英语	否	外语高考成绩100分(含)以上
	02	行政管理	123	4	10	17000		不限	否	
	03	国际经济与贸易	123	4	10	17000		不限	否	
K15		华东交通大学理工学院 院校简称:华交理工			2					办学地:江西南昌
	01	金融学	123	4	2	11200		英语	否	

第二批本科院校(外地)

文科

编 码	专 业	专业名称	招收 科目组	学 制	计划 数	收费 标准	住宿标准 元/年	外语 语种	是否 口试	备 注
K17		邵阳学院 院校简称:邵阳学院			5					学费标准以湖南省物价部门 2015 年核准的学费标准收取。办学地:湖南邵阳。
	01	人力资源管理	123	4	1	4000		不限	否	
	02	商务英语	123	4	2	3800		英语	是	
	03	国际经济与贸易	123	4	2	5000		不限	是	
K19		大连理工大学城市学院 院校简称:理大城市			7					办学地:校本部
	01	广播电视学	123	4	1	12000		英语	否	
	02	工商管理	123	4	1	11000		英语	否	
	03	市场营销	123	4	2	10000		英语	否	
	04	信息管理与信息系统	123	4	1	12000		英语	否	
	05	物流管理	123	4	2	10000		英语	否	
K20		南京中医药大学 院校简称:南京中医			9					办学地:仙林校区
	01	电子商务	123	4	3	5200		不限	否	
	02	中医学	123	5	2	6800		不限	否	
	03	康复治疗学	123	4	4	6800		不限	否	
K22		绵阳师范学院 院校简称:绵阳师范			2					办学地:高新校区
	01	汉语言文学	123	4	2	3700		不限	否	
K23		聊城大学 院校简称:聊城大学			3					办学地:校本部
	01	工商管理	123	4	3	4500		不限	否	
K24		赣南医学院 院校简称:赣南医学			6					办学地:江西赣州
	01	法学	123	4	2	3795		不限	否	
	02	英语	123	4	2	3795		英语	是	
	03	护理学	123	4	2	4255		不限	否	
K25		哈尔滨师范大学 院校简称:哈师大			8					办学地:哈尔滨
	01	英语	123	4	3	4800		英语	否	
	02	汉语言文学	123	4	5	4560		不限	否	
K26		江汉大学文理学院 院校简称:江汉文理			19					办学地:校本部 网络广告与策划
	01	护理学	123	4	8	15000		不限	否	
	02	行政管理	123	4	2	13000		不限	否	
	03	广告学	123	4	2	15000		不限	否	
	04	财务管理	123	4	3	15000		不限	否	
	05	金融学	123	4	2	15000		不限	否	
	06	国际经济与贸易	123	4	2	15000		不限	否	
K27		嘉兴学院南湖学院 院校简称:嘉兴南湖			14					办学地:嘉兴越秀南路 56 号
	01	经济学类	123	4	3	16000		英语	否	
										大类招生。含国际经济与贸易、金融学、经济学专业。第二年专业分流后金融学专业学费为 19000 元/年, 其他专业学费与分流前相同。

第二批本科院校(外地)

文科

编 码	专 业	专业名称	招收 科目组	学 制	计 划 数	收 费 标 准	住 宿 标 准 元/年	外 语 语 种	是 否 口 试	备 注
	02	工商管理类	123	4	8	16000		英语	否	大类招生。含财务管理、工商管理、会计学、人力资源管理、市场营销、房地产开发与管理专业。第二年专业分流后财务管理、会计学、人力资源管理专业学费变为 19000 元/年, 房地产开发与管理专业学费为 17000 元/年, 其他专业学费与分流前相同。
	03	日语	123	4	1	17000		英语	否	英语高考成绩原则上 90 分(含)以上
	04	英语	123	4	2	16000		英语	否	英语高考成绩原则上 100 分(含)以上
K29		河南财经政法大学 院校简称:河南财政			7					办学地:郑州龙子湖高校园区
	01	财务管理	123	4	1	3400		英语	否	
	02	金融学类	123	4	2	3400		英语	否	含金融学(含保险理论与运营方向)、金融工程、投资学专业
	03	工商管理类	123	4	2	3400		英语	否	含工商管理(含企业人力资源管理方向)、市场营销专业
	04	经济与贸易类	123	4	2	3400		英语	否	含国际经济与贸易、贸易经济专业
K31		淮阴师范学院 院校简称:淮阴师范			16					办学地:江苏淮安
	01	学前教育	123	4	8	5200		不限	否	
	02	小学教育	123	4	8	5200		不限	否	
K32		湖北中医药大学 院校简称:湖北中医			5					办学地:黄家湖校区
	01	护理学	123	4	1	5200		不限	否	
	02	市场营销	123	4	1	4000		不限	否	
	03	公共事业管理	123	4	1	4000		不限	否	医事法学方向
	04	针灸推拿学	123	5	1	5200		不限	否	
	05	公共事业管理	123	4	1	4000		不限	否	医疗保险方向
K33		衡水学院 院校简称:衡水学院			4					办学地:校本部
	01	广告学	123	4	2	3500		不限	否	
	02	学前教育	123	4	2	3500		不限	否	
K34		湖南理工学院南湖学院 院校简称:湘理南湖			3					办学地:校本部
	01	广告学	12	4	1	14000		不限	否	
	02	英语	12	4	1	10800		英语	是	
	03	国际经济与贸易	12	4	1	12650		不限	否	
K37		东华理工大学 院校简称:东华理工			11					办学地:南昌
	01	软件工程	123	4	3	10000		英语	否	含金融与电子政务软件开发、软件服务外包方向
	02	英语	123	4	2	3795		英语	否	
	03	法学	123	4	2	3795		英语	否	
	04	国际经济与贸易	123	4	2	3795		英语	否	
	05	市场营销	123	4	2	3795		英语	否	

第二批本科院校(外地)

文科

编 码	专 业	专业名称	招收 科目组	学 制	计划 数	收费 标准	住宿标准 元/年	外语 语种	是否 口试	备 注
K38		南昌航空大学 院校简称:南昌航大			17					办学地:江西南昌丰和南大道 696 号
	01	英语	123	4	2	4950		英语	是	投资与金融租赁
	02	法语	123	4	1	4950		英语	是	
	03	德语	123	4	1	4950		英语	是	
	04	经济学	123	4	1	4950		英语	否	
	05	工商管理	123	4	1	4950		英语	否	
	06	会计学	123	4	1	4950		英语	否	
	07	市场营销	123	4	1	4950		英语	否	
	08	电子商务	123	4	1	5550		英语	否	人力资源管理
	09	社会工作	123	4	2	4950		英语	否	
	10	法学	123	4	2	4950		英语	否	
	11	公共事业管理	123	4	2	4950		英语	否	
	12	新闻学	123	4	2	4950		英语	否	
K41		淮南师范学院 院校简称:淮南师范			9					办学地:泉山校区
	01	小学教育	123	4	3	3500		不限	否	
	02	汉语言文学	123	4	2	3500		不限	否	
	03	学前教育	123	4	4	3500		不限	否	
K42		聊城大学东昌学院 院校简称:聊城东昌			4					办学地:聊城经济开发区黄河路 105 号
	01	会计学	123	4	2	12000		不限	否	
	02	汉语言文学	123	4	2	10000		不限	否	
K44		南昌航空大学科技学院 院校简称:南航科技			17					办学地:江西南昌上海路 173 号
	01	英语	123	4	2	8000		英语	否	
	02	新闻学	123	4	5	8000		英语	否	
	03	会计学	123	4	2	8000		英语	否	
	04	工商管理	123	4	3	8000		英语	否	
	05	市场营销	123	4	5	8000		英语	否	
K46		景德镇陶瓷学院科技艺术学院 院校简称:景陶科艺			3					办学地:江西景德镇
	01	英语	123	4	1	8000		英语	否	
	02	市场营销	123	4	1	8000		英语	否	
	03	电子商务	123	4	1	10000		英语	否	
K48		江西中医药大学 院校简称:江西中医			8					办学地:南昌
	01	中医学	1	5	2	4255		不限	否	医药营销
	02	针灸推拿学	1	5	2	4255		不限	否	
	03	护理学	1	4	2	4255		不限	否	
	04	药学	1	4	2	4255		不限	否	
K52		江西财经大学现代经济管理学院 院校简称:江财经管			8					办学地:江西南昌
	01	新闻学	123	4	1	8000		英语	否	经济新闻。语文高考成绩在 90 分(含)以上。

第二批本科院校(外地)

文科

编 码	专 业	专业名称	招收 科目组	学 制	计划 数	收费 标准	住宿标准 元/年	外语 语种	是否 口试	备 注
	02	英语	123	4	1	8000		英语	否	商务英语。英语高考成绩在 90 分(含)以上。 男生身高 170cm(含)以上, 女生身高 160cm(含)以上 英语高考成绩在 90 分(含)以上 注册会计师专门化。英语高考成绩在 90 分(含)以上。
	03	旅游管理	123	4	1	8000		英语	否	
	04	国际经济与贸易	123	4	1	8000		英语	否	
	05	金融学	123	4	1	8000		英语	否	
	06	会计学	123	4	1	8000		英语	否	
	07	会计学	123	4	1	8000		英语	否	
	08	财务管理	123	4	1	8000		英语	否	
K54		东华理工大学长江学院 院校简称:东华长江			12					办学地:江西抚州
	01	市场营销	123	4	2	8000		英语	否	
	02	国际经济与贸易	123	4	2	8000		英语	否	
	03	财务管理	123	4	2	8000		英语	否	
	04	物流管理	123	4	2	8000		英语	否	
	05	法学	123	4	2	8000		英语	否	
	06	英语	123	4	2	8000		英语	否	
K56		江西科技学院 院校简称:江西科技			10					办学地:瑶湖校区
	01	市场营销	123	4	3	11000		不限	否	
	02	人力资源管理	123	4	2	11000		不限	否	
	03	旅游管理	123	4	2	11000		不限	否	
	04	英语	123	4	3	11000		不限	否	
K58		安徽建筑工业学院城市建设学院 院校简称:安徽城建			3					办学地:合肥黄麓科教园区
	01	城乡规划	123	5	1	11000		英语	否	
	02	工程管理	123	4	2	11000		英语	否	
K63		云南师范大学 院校简称:云南师大			2					办学地:呈贡主校区
	01	汉语言文学(师范)	123	4	2	3400		不限	否	
K64		潍坊学院 院校简称:潍坊学院			6					办学地:01 专业在山东潍坊潍城区友爱路 1979 号, 02、03 专业在山东潍坊东风东街 5147 号。
	01	特殊教育	123	4	2	4000		不限	否	
	02	国际经济与贸易	123	4	2	4500		英语	否	
	03	汉语国际教育	123	4	2	4000		不限	否	
K65		江西科技师范大学 院校简称:江西科师			6					办学地:江西南昌红角洲
	01	历史学(师范)	123	4	2	4650		不限	否	
	02	英语(师范)	123	4	2	4950		英语	是	
	03	汉语言文学(师范)	123	4	2	4650		不限	否	
K67		中国石油大学胜利学院 院校简称:中油胜利			3					办学地:山东东营济南路 1 号
	01	汉语言文学	123	4	1	10000		不限	否	
	02	学前教育	123	4	1	10000		不限	否	
	03	汉语国际教育	123	4	1	10000		不限	否	

第二批本科院校(外地)

文科

编 码	专 业	专业名称	招收 科目组	学 制	计划 数	收费 标准	住宿标准 元/年	外语 语种	是否 口试	备 注
K68		江西农业大学南昌商学院 院校简称:赣农商院			8					办学地:院本部
	01	新闻学	123	4	1	8000		英语	否	英语高考成绩 105 分(含)以上 英语高考成绩 105 分(含)以上
	02	日语	123	4	1	8000		英语	否	
	03	英语	123	4	1	8000		英语	否	
	04	金融工程	123	4	1	8000		英语	否	
	05	市场营销	123	4	1	8000		英语	否	
	06	审计学	123	4	1	8000		英语	否	
	07	人力资源管理	123	4	1	8000		英语	否	
	08	国际经济与贸易	123	4	1	8000		英语	否	英语高考成绩 90 分(含)以上
K70		南昌工学院 院校简称:南昌工院			1					办学地:江西南昌
	01	会计学	123	4	1	12000		英语	否	
K71		山东科技大学 院校简称:山东科大			4					办学地:青岛
	01	国际经济与贸易	123	4	2	4500		不限	否	
	02	金融学	123	4	2	4500		不限	否	
K72		曲阜师范大学 院校简称:曲阜师大			3					办学地:曲阜校区
	01	汉语言文学	123	4	3	4000		不限	否	
K73		南阳师范学院 院校简称:南阳师范			1					办学地:校本部
	01	英语	123	4	1	3400		英语	否	
K75		衡阳师范学院 院校简称:衡阳师范			3					办学地:东校区(新校区)
	01	新闻学	123	4	1	6000		英语	否	
	02	法学	123	4	1	4000		英语	否	
	03	汉语言文学	123	4	1	4000		英语	否	
K76		湖南人文科技学院 院校简称:湖南人科			10					办学地:校本部
	01	英语	123	4	5			英语	否	
	02	财务管理	123	4	5			英语	否	
K79		北华航天工业学院 院校简称:北华航工			6					办学地:校本部
	01	国际经济与贸易	123	4	1	3500		不限	否	含会计学、财务管理
	02	工商管理类	123	4	2	3500		不限	否	
	03	市场营销	123	4	1	3500		不限	否	
	04	人力资源管理	123	4	1	3500		不限	否	
	05	物流管理	123	4	1	3500		不限	否	
K80		南阳理工学院 院校简称:南阳理工			8					办学地:校本部
	01	财务管理	123	4	2	3400		英语	否	注册会计师方向
	02	日语	123	4	2	3400		英语	否	网络营销方向
	03	汉语言文学	123	4	2	3400		英语	否	
	04	市场营销	123	4	2	3400		英语	否	

第二批本科院校(外地)

文科

编 码	专 业	专业名称	招收 科目组	学 制	计划 数	收费 标准	住宿标准 元/年	外语 语种	是否 口试	备 注
K84		福州大学至诚学院 院校简称:福州至诚			4					办学地:福建福州鼓楼区杨桥西路 50 号
	01	汉语言文学	123	4	2	16000		英语	否	
	02	物流管理	123	4	2	16000		英语	否	
K85		南京师范大学泰州学院 院校简称:南师泰州			59					办学地:江苏泰州东风南路 518 号
	01	财务管理	123	4	4	14000		不限	否	
	02	法学	123	4	4	14000		不限	否	
	03	公共事业管理	123	4	5	14000		不限	否	
	04	行政管理	123	4	3	14000		不限	否	
	05	小学教育	123	4	5	14000		不限	否	
	06	学前教育	123	4	3	14000		不限	否	
	07	汉语言文学	123	4	6	14000		不限	否	
	08	英语(师范)	123	4	8	14000		不限	否	
	09	英语	123	4	8	14000		不限	否	
	10	工商管理	123	4	4	14000		不限	否	
	11	国际经济与贸易	123	4	6	14000		不限	否	
	12	人力资源管理	123	4	3	14000		不限	否	
K86		苏州大学文正学院 院校简称:苏大文正			15					办学地:苏州
	01	法学	123	4	5	14000		不限	否	
	02	汉语国际教育	123	4	5	14000		不限	否	
	03	日语	123	4	5	14000			否	外语语种为英语、日语
K87		河海大学文天学院 院校简称:河海文天			4					办学地:安徽马鞍山霍里山大道 333 号
	01	人力资源管理	123	4	2	12000		不限	否	
	02	工程管理	123	4	2	12000		不限	否	
K90		山东工商学院 院校简称:山东工商			3					办学地:校本部
	01	日语	123	4	1	4000		英语	是	
	02	经济学	123	4	1	4500		英语	否	
	03	会计学	123	4	1	4500		英语	否	
W02		华北电力大学科技学院 院校简称:华电科技			2					办学地:河北保定瑞祥大街 282 号
	01	财务管理	123	4	1	10000		不限	否	
	02	会计学	123	4	1	10000		不限	否	
W03		桂林理工大学 院校简称:桂林理工			9					办学地:广西桂林
	01	工商管理类	123	4	4	5500		英语	否	
	02	旅游管理类	123	4	5	5500		英语	否	
W04		赣南师范学院 院校简称:赣南师院			6					办学地:江西赣州经济开发区
	01	会计学	123	4	1	3795		不限	否	
	02	日语	123	4	2	3795		不限	否	
	03	秘书学	123	4	1	3565		不限	否	
	04	社会工作	123	4	2	3795		不限	否	

第二批本科院校(外地)

文科

编 码	专 业	专业名称	招收 科目组	学 制	计划 数	收费 标准	住宿标准 元/年	外语 语种	是否 口试	备 注
W05		南京医科大学康达学院 院校简称:南医康达			8					办学地:江苏连云港
	01	护理学	1	4	6	16500		不限	否	
	02	公共事业管理	1	4	2	14000		不限	否	卫生事业管理方向
W07		南京邮电大学通达学院 院校简称:南邮通达			3					办学地:江苏扬州
	01	广告学	123	4	1	14000		不限	否	
	02	物流管理	123	4	1	14000		不限	否	
	03	金融工程	123	4	1	14000		不限	否	
W08		江西中医药大学科技学院 院校简称:江中科技			32					办学地:南昌(湾里校区)
	01	护理学	123	4	8	10000		英语	否	南昌(陆院校区)。大一学年在南昌陆军学院学习与生活。
	02	针灸推拿学	123	5	10	10000		英语	否	
	03	中医学	123	5	14	10000		英语	否	
W10		武汉理工大学华夏学院 院校简称:武理华夏			2					办学地:校本部
	01	会计学	123	4	2	16000		不限	否	
W11		石家庄铁道大学四方学院 院校简称:石铁四方			6					办学地:石家庄
	01	工程管理	123	4	3	10000		不限	否	
	02	会计学	123	4	3	10000		不限	否	
W13		吕梁学院 院校简称:吕梁学院			2					办学地:山西吕梁离石区
	01	新闻学	123	4	2	5000		英语	否	
W14		闽江学院 院校简称:闽江学院			3					办学地:大学城校本部
	01	法学	123	4	1	5040		不限	否	
	02	工商管理	123	4	1	5460		不限	否	
	03	汉语国际教育	123	4	1	5040		英语	是	
W15		鲁东大学 院校简称:鲁东大学			6					办学地:校本部
	01	思想政治教育	123	4	2	4300		不限	否	含师范类
	02	历史学	123	4	2	4300		不限	否	含师范类
	03	国际经济与贸易	123	4	2	5100		不限	否	
W16		华北理工大学 院校简称:华北理工			6					办学地:河北唐山
	01	金融学	123	4	6	4500		英语	否	
W19		吉林大学珠海学院 院校简称:吉大珠海			3					办学地:广东珠海金湾区草堂
	01	旅游管理	123	4	1	18000		不限	否	
	02	社会工作	123	4	1	18000		不限	否	
	03	汉语言文学	123	4	1	18000		不限	否	
W20		北京第二外国语学院中瑞酒店管理学院 院校简称:二外中瑞			18					办学地:北京大兴区
	01	酒店管理	123	4	18	39800		不限	否	

第二批本科院校(外地)

文科

编 码	专 业	专业名称	招收 科目组	学 制	计划 数	收费 标准	住宿标准 元/年	外语 语种	是否 口试	备 注
W22		长春理工大学光电信息学院 院校简称:理大光电			1					办学地:长春高新技术开发区达新路399号
	01	国际经济与贸易	123	4	1	15000		英语	否	
W23		湖南城市学院 院校简称:湖南城市			6					办学地:湖南益阳
	01	房地产开发与管理	123	4	2	4800		英语	否	
	02	城乡规划	123	5	2	5900		英语	否	
	03	工程管理	123	4	2	5900		英语	否	
W25		重庆邮电大学移通学院 院校简称:渝邮移通			15					办学地:重庆合川区大学城假日大道1号
	01	德语	123	4	3	15000		不限	否	
	02	财务管理	123	4	2	15000		不限	否	含会计、金融与投资方向
	03	市场营销	123	4	3	15000		不限	否	
	04	工商管理	123	4	3	15000		不限	否	含人力资源管理、物流管理方向
	05	工程管理	123	4	2	15000		不限	否	含工程造价、工程项目管理方向
	06	信息管理与信息系统	123	4	2	15000		不限	否	
W26		南京中医药大学翰林学院 院校简称:南京翰林			9					办学地:江苏泰州
	01	市场营销	123	4	4	14000		不限	否	
	02	国际经济与贸易	123	4	5	14000		不限	否	
W27		湖南商学院 院校简称:湖南商院			6					收费标准以湖南省物价局2015年核定的为准。办学地:长沙。
	01	电子商务	123	4	2	4000		不限	否	
	02	国际经济与贸易	123	4	2	5000		不限	否	
	03	法学	123	4	2	5000		不限	否	
W28		江西师范大学 院校简称:江西师大			2					办学地:江西南昌瑶湖校区
	01	国际经济与贸易	123	4	1	4950		英语	否	
	02	工商管理	123	4	1	4950		英语	否	
W29		常熟理工学院 院校简称:常熟理工			10					办学地:东南校区(江苏常熟湖山路99号)
	01	德语	123	4	3	5200			否	外语语种为德语、英语
	02	英语	123	4	3	5200		英语	否	
	03	汉语言文学	123	4	2	5200		不限	否	
	04	酒店管理	123	4	2	5200		不限	否	
W30		青岛理工大学 院校简称:青岛理工			2					办学地:校本部
	01	广告学	123	4	1	4000		不限	否	
	02	会计学	123	4	1	5400		不限	否	
W32		济宁学院 院校简称:济宁学院			5					办学地:山东曲阜
	01	汉语言文学	123	4	5	4000		不限	否	
W35		长春科技学院 院校简称:长春科技			3					办学地:长春
	01	工程造价	123	4	3	11500		不限	否	

第二批本科院校(外地)

文科

编 码	专 业	专业名称	招收 科目组	学 制	计划 数	收费 标准	住宿标准 元/年	外语 语种	是否 口试	备 注
W36		济南大学 院校简称:济南大学			5					办学地:04 专业在舜耕校区, 其他专业在主校区
	01	汉语国际教育(师范类)	123	4	1	4400		不限	否	含广播电视学、广告学、编辑出版学
	02	新闻传播学类	123	4	2	4400		不限	否	
	03	德语	123	4	1	4400		不限	否	
	04	旅游管理类	123	4	1	5000		不限	否	含旅游管理、酒店管理
W37		无锡太湖学院 院校简称:太湖学院			30					办学地:江苏无锡
	01	旅游管理	123	4	3	14000		不限	否	
	02	审计学	123	4	3	14000		不限	否	
	03	国际经济与贸易	123	4	3	14000		不限	否	
	04	金融学	123	4	3	14000		不限	否	
	05	工商管理	123	4	3	14000		不限	否	
	06	市场营销	123	4	3	14000		不限	否	
	07	会计学	123	4	3	14000		不限	否	
	08	财务管理	123	4	3	14000		不限	否	
	09	人力资源管理	123	4	3	14000		不限	否	
	10	商务英语	123	4	3	14000		不限	否	
W39		福建农林大学金山学院 院校简称:福建金山			18					学费标准以福建省物价局2015年批复为准。办学地:第一年在南平, 后三年在福州。
	01	国际经济与贸易	123	4	8	18000		不限	否	
	02	人力资源管理	123	4	4	18000		不限	否	
	03	旅游管理	123	4	2	18000		不限	否	
	04	工商管理	123	4	4	18000		不限	否	
W40		西安科技大学 院校简称:西安科大			2					办学地:西安
	01	工商管理	123	4	2	3500		不限	否	
W41		湖南科技学院 院校简称:湖南科技			6					办学地:校本部
	01	广播电视学	123	4	3	6000		英语	否	
	02	广告学	123	4	3	6000		英语	否	
W42		山西大同大学 院校简称:大同大学			2					办学地:山西大同兴云街
	01	新闻学	123	4	1	4500		英语	否	
	02	法学	123	4	1	4500		英语	否	
W43		陕西理工学院 院校简称:陕西理工			3					办学地:陕西汉中汉台区
	01	经济学	123	4	1	4500		英语	否	
	02	日语	123	4	1	4500		英语	否	
	03	人力资源管理	123	4	1	4500		英语	否	
W44		昆明理工大学津桥学院 院校简称:昆理津桥			4					学费以云南省发改委 2015 年批文为准。办学地:云南昆明。
	01	国际经济与贸易	123	4	1	15000		英语	是	
	02	工商管理	123	4	1	15000		英语	否	
	03	物流管理	123	4	1	15000		英语	否	
	04	会计学	123	4	1	15000		英语	否	

第二批本科院校(外地)

文科

编 码	专 业	专业名称	招收 科目组	学 制	计划 数	收费 标准	住宿标准 元/年	外语 语种	是否 口试	备 注
W45		新疆师范大学 院校简称:新疆师大			2					办学地:校本部
	01	俄语	123	4	1	3800		不限	否	
	02	汉语国际教育	123	4	1	3800		不限	否	
W46		辽宁对外经贸学院 院校简称:辽宁外贸			18					办学地:辽宁大连旅顺经济开发区顺乐街 33 号 外语语种为英语、日语
	01	日语	123	4	4	14000			否	
	02	会展经济与管理	123	4	2	14000		不限	否	
	03	工商管理	123	4	2	14000		不限	否	
	04	财务管理	123	4	2	14000		不限	否	
	05	会计学	123	4	2	14000		不限	否	
	06	国际经济与贸易	123	4	2	14000		不限	否	
	07	金融学	123	4	2	14000		不限	否	
	08	人力资源管理	123	4	2	14000		不限	否	
W48		齐鲁医药学院 院校简称:齐鲁医药			4					办学地:山东淄博博山区
	01	临床医学	123	5	2	12000		不限	否	
	02	护理学	123	4	2	10800		不限	否	
W50		西南石油大学 院校简称:西南石油			3					办学地:成都校区
	01	经济学	123	4	1	4440		不限	否	
	02	会计学	123	4	2	4440		不限	否	
W51		青岛农业大学 院校简称:青岛农业			5					办学地:青岛
	01	广告学	123	4	3	4000		不限	否	
	02	知识产权	123	4	2	4000		不限	否	
W52		忻州师范学院 院校简称:忻州师范			15					
	01	翻译	123	4	1	5000		英语	是	
	02	财务管理	123	4	1	4500		英语	否	
	03	汉语言文学	123	4	1	4300		英语	否	
	04	思想政治教育	123	4	1	4300		英语	否	
	05	心理学	123	4	1	4500		英语	否	
	06	法学	123	4	1	4300		英语	否	
	07	地理科学	123	4	1	4500		英语	否	
	08	人文地理与城乡规划	123	4	1	4500		英语	否	
	09	旅游管理	123	4	1	4500		英语	否	
	10	酒店管理	123	4	1	4500		英语	否	
	11	历史学	123	4	1	4300		英语	否	
	12	学前教育	123	4	1	4500		英语	否	
	13	英语	123	4	1	5000		英语	是	
	14	工商管理	123	4	1	4500		英语	否	
	15	秘书学	123	4	1	4300		英语	否	
W53		东南大学成贤学院 院校简称:东南成贤			8					办学地:南京浦口区东大路 6 号
	01	国际经济与贸易	123	4	2	14000		英语	否	
	02	药事管理	123	4	2	16500		英语	否	

第二批本科院校(外地)

文科

编 码	专 业	专业名称	招收 科目组	学 制	计划 数	收费 标准	住宿标准 元/年	外语 语种	是否 口试	备 注
	03	税收学	123	4	2	14000		英语	否	
	04	财务管理	123	4	2	14000		英语	否	
W54		合肥师范学院 院校简称:合肥师范			15					办学地:锦绣校区
	01	经济学	12	4	5	3500		英语	否	
	02	国际经济与贸易	12	4	5	3500		英语	是	
	03	商务英语	23	4	5	3500		英语	否	
W55		北京交通大学海滨学院 院校简称:北交海滨			3					办学地:河北黄骅学院西路 2009 号
	01	英语	123	4	1	11500		英语	否	
	02	财务管理	123	4	1	11500		不限	否	
	03	工商管理	123	4	1	11500		不限	否	
W56		徐州工程学院 院校简称:徐州工程			6					办学地:校本部
	01	国际经济与贸易	123	4	3	5200		不限	否	
	02	财务管理	123	4	3	5200		不限	否	
W58		上海财经大学浙江学院 院校简称:上财浙院			24					办学地:浙江金华环城南路 99 号
	01	会计学	123	4	3	22000		不限	否	注册会计师
	02	会计学	123	4	2	22000		不限	否	国际会计 ACCA。英语高考成绩 90 分(含)以上。
	03	财务管理	123	4	2	22000		不限	否	
	04	金融学	123	4	2	22000		不限	否	
	05	金融学	123	4	2	22000		不限	否	银行与国际金融
	06	保险学	123	4	2	17000		不限	否	
	07	商务英语	123	4	3	17000		英语	否	英语高考成绩 90 分(含)以上
	08	国际经济与贸易	123	4	2	17000		不限	否	
	09	市场营销	123	4	1	17000		不限	否	
	10	经济学	123	4	1	17000		不限	否	
	11	电子商务	123	4	1	17000		不限	否	
	12	会计学	123	4	3	22000		不限	否	
W59		苏州大学应用技术学院 院校简称:苏大应用			30					办学地:江苏苏州昆山周庄镇大学路 1 号
	01	广告学	123	4	3	14000		英语	否	
	02	英语	123	4	3	14000		英语	否	
	03	旅游管理	123	4	2	14000		英语	否	
	04	日语	123	4	3	14000		英语	否	
	05	应用心理学	123	4	3	15000		英语	否	
	06	国际经济与贸易	123	4	3	14000		英语	否	
	07	投资学	123	4	4	14000		英语	否	
	08	物流管理	123	4	4	14000		英语	否	
	09	市场营销	123	4	3	14000		英语	否	
	10	酒店管理	123	4	2	14000		英语	否	
W60		天津医科大学临床医学院 院校简称:津医临床			5					办学地:天津滨海新区大港学苑路 167 号
	01	法学	123	4	3	15000		英语	否	
	02	公共事业管理	123	4	2	15000		英语	否	

第二批本科院校(外地)

文科

编 码	专 业	专业名称	招收 科目组	学 制	计划 数	收费 标准	住宿标准 元/年	外语 语种	是否 口试	备 注
W61		渭南师范学院 院校简称:渭南师范			2					办学地:校本部
	01	市场营销	123	4	1	4500		不限	否	
	02	汉语国际教育	123	4	1	3500		不限	否	
W62		武汉东湖学院 院校简称:东湖学院			5					办学地:武汉江夏区文化路特1号
	01	金融学	123	4	2	15000		不限	否	
	02	国际经济与贸易	123	4	3	13000		不限	否	
W63		郑州轻工业学院 院校简称:郑州轻工			6					办学地:02专业在郑州东风路5号东风校区, 其他专业在郑州高新技术产业开发区科学大道166号科学校区
	01	市场营销	123	4	2	3400		英语	否	
	02	朝鲜语	123	4	2	3400		英语	否	
	03	社会工作	123	4	2	3400		英语	否	
W64		浙江财经大学 院校简称:浙江财大			31					办学地:下沙校区 营销策划及市场推广方向 含经贸、翻译方向
	01	市场营销	123	4	5	4800		不限	否	
	02	汉语言文学	123	4	6	4800		不限	否	
	03	英语	123	4	5	4800		不限	否	
	04	社会工作	123	4	5	4800		不限	否	
	05	物流管理	123	4	5	4800		不限	否	
	06	广告学	123	4	5	4800		不限	否	
W65		中国地质大学长城学院 院校简称:中地长城			12					入学后外语教学为英语。办学地:河北保定南二环路1689号。
	01	会计学	123	4	3	11500		不限	否	
	02	土地资源管理	123	4	3	11500		不限	否	
	03	国际经济与贸易	123	4	3	11500		不限	否	
	04	工程管理	123	4	3	11500		不限	否	
W66		重庆科技学院 院校简称:重庆科院			3					办学地:重庆沙坪坝区大学城东路20号
	01	会计学	123	4	3	5600		不限	否	
W67		成都理工大学 院校简称:成都理工			6					办学地:校本部 无口吃
	01	社会工作	123	4	2	4440		英语	否	
	02	翻译	123	4	2	4440		英语	是	
	03	财务管理	123	4	2	4440		英语	否	
W68		上饶师范学院 院校简称:上饶师范			2					办学地:校本部
	01	学前教育	123	4	2	3795		不限	否	
W69		宜春学院 院校简称:宜春学院			20					办学地:校本部 含酒店管理方向
	01	经济学	123	4	2	3795		英语	否	
	02	财务管理	123	4	2	3795		英语	否	
	03	国际经济与贸易	123	4	2	3795		英语	否	
	04	旅游管理	123	4	2	3795		英语	否	
	05	法学	123	4	2	3795		英语	否	
	06	汉语言文学	123	4	2	3795		英语	否	

第二批本科院校(外地)

文科

编 码	专 业	专业名称	招收 科目组	学 制	计划 数	收费 标准	住宿标准 元/年	外语 语种	是否 口试	备 注
	07	广告学	123	4	2	3795		英语	否	
	08	人文地理与城乡规划	123	4	2	4025		英语	否	
	09	公共事业管理	123	4	2	3795		英语	否	
	10	翻译	123	4	2	3795		英语	是	
W70		新乡学院 院校简称:新乡学院			2					办学地:校本部
	01	汉语言文学(师范)	123	4	2	3400		不限	否	
W73		北京邮电大学世纪学院 院校简称:北邮世纪			1					办学地:北京延庆县康庄镇西官路
	01	市场营销	123	4	1	22000		不限	否	互联网金融管理
W74		中原工学院 院校简称:中原工院			3					办学地:郑州新郑双湖经济开发区淮
	01	工商管理类	123	4	3	14000		英语	否	河路1号 中外合作办学。会计学。
W75		北方民族大学 院校简称:北方民族			2					办学地:校本部
	01	金融学	123	4	1	4800		英语	否	
	02	国际经济与贸易	123	4	1	4400		英语	否	
W76		湖州师范学院求真学院 院校简称:湖师求真			32					办学地:浙江湖州
	01	公共管理类	123	4	6	16000		不限	否	一年后分流至行政管理、历史学专业
	02	中国语言文学类	123	4	14	16000		不限	否	一年后分流至汉语言文学、新闻学、 广告学、秘书学专业
	03	英语	123	4	5	16000		英语	否	
	04	护理学	123	4	3	21000		不限	否	
	05	经济与贸易类	123	4	4	19000		不限	否	一年后分流至国际经济与贸易、电子 商务、市场营销、物流管理专业
W77		大连民族学院 院校简称:大连民族			2					办学地:金石滩校区
	01	市场营销	123	4	2	4200		不限	否	
W78		西南民族大学 院校简称:西南民族			6					办学地:校本部
	01	旅游管理	123	4	2	4400		不限	否	
	02	法语	123	4	2	4400		不限	否	
	03	汉语国际教育	123	4	2	4400		不限	否	
W80		苏州科技学院天平学院 院校简称:苏科天平			10					办学地:校本部
	01	翻译	123	4	2	14000		英语	否	
	02	商务英语	123	4	2	14000		英语	否	
	03	人力资源管理	123	4	2	14000		英语	否	
	04	汉语言文学	123	4	2	14000		英语	否	
	05	秘书学	123	4	2	14000		英语	否	
W81		云南财经大学 院校简称:云南财大			5					办学地:昆明龙泉路237号
	01	财务管理	123	4	1	4000		不限	否	
	02	会计学	123	4	2	4000		不限	否	注册会计师
	03	金融学	123	4	2	4000		不限	否	

第二批本科院校(外地)

文科

编 码	专 业	专业名称	招收 科目组	学 制	计划 数	收费 标准	住宿标准 元/年	外语 语种	是否 口试	备 注
W82		新疆财经大学 院校简称:新疆财大			2					办学地:乌鲁木齐
	01	保险学	123	4	2	3200		不限	否	
W84		厦门理工学院 院校简称:厦门理工			4					办学地:校本部
	01	物流管理	123	4	2	5040		不限	否	
	02	会展经济与管理	123	4	2	5040		不限	否	
W85		滨州学院 院校简称:滨州学院			3					办学地:校本部
	01	汉语言文学(师范)	123	4	3	4000		不限	否	
W86		山东交通学院 院校简称:山东交通			2					办学地:济南长清大学科技园海棠路5001号
	01	财务管理	123	4	2	4500		不限	否	
W87		广东金融学院 院校简称:广东金融			3					办学地:一年级在肇庆校区,二年级返回广州校本部
	01	金融学	123	4	1	4180		不限	否	国际金融
	02	财务管理	123	4	1	4180		不限	否	
	03	国际经济与贸易	123	4	1	4180		不限	否	
W89		河南城建学院 院校简称:河南城建			3					办学地:河南平顶山新城区龙翔大道
	01	财务管理	123	4	3	3400		英语	否	
W92		三亚学院 院校简称:三亚学院			20					办学地:海南三亚
	01	旅游管理	123	4	2	13000		不限	否	邮轮管理与服务
	02	旅游管理	123	4	3	13000		不限	否	会展经济与管理
	03	旅游管理	123	4	2	13000		不限	否	高尔夫管理
	04	会计学	123	4	2	13000		不限	否	
	05	人力资源管理	123	4	2	13000		不限	否	
	06	旅游管理	123	4	1	13000		不限	否	亲水运动管理
	07	酒店管理	123	4	3	13000		不限	否	
	08	社会学	123	4	5	13000		不限	否	
W93		武汉科技大学城市学院 院校简称:武科城院			5					办学地:东湖风景区黄家大湾特一号
	01	会计学	123	4	3			英语	否	
	02	护理学	123	4	2			英语	否	
W94		广西师范大学 院校简称:广西师大			8					办学地:雁山校区
	01	新闻学	123	4	2	4800		英语	否	
	02	网络与新媒体	123	4	2	4700		英语	否	
	03	法学	123	4	2	6100		英语	否	应用型人才培养, 突出实践教学, 强化学生创新能力
	04	英语	123	4	2	4900		英语	是	
W95		重庆大学城市科技学院 院校简称:渝大城科			6					办学地:重庆永川区光彩大道368号
	01	工程造价	123	4	3	18000		不限	否	
	02	建筑学	123	5	3	18000		不限	否	

第二批本科院校(外地)

文科

编 码	专 业	专业名称	招收 科目组	学 制	计划 数	收费 标准	住宿标准 元/年	外语 语种	是否 口试	备 注
W96	01	北京工商大学嘉华学院 院校简称:北京嘉华 金融工程	123	4	3	39800		英语	否	办学地:北京通州宋庄南路甲1号 2+3 本硕连读。含 CFA 美国特许金融分析师、IFA 英国准保险精算师方向。在读期间人均享有一次公费赴加拿大名校游学机会, 同时在考取 IFA 认证时免考 8 门, 并最终取得中外双学士学位和国外合作院校硕士学位。
W97	01	洛阳理工学院 院校简称:洛阳理工	123	4	2	3400		英语	否	办学地:校本部
	02	财务管理	123	4	1	3400		英语	否	
W98	01	西南财经大学天府学院 院校简称:西财天府 会计学	123	4	2	15000		不限	否	办学地:大一到大三年级在绵阳校区, 大四年级在成都校区 ACCA 特许公认会计师方向。入校后自由选择专业, 各专业无人数限制, 不另收费。
W99		四川外国语大学重庆南方翻译学院 院校简称:川外翻译			6					办学地:重庆渝北区回兴街道
	01	法语	123	4	1	14000			是	外语语种为英语、法语
	02	俄语	123	4	1	14000			是	外语语种为英语、俄语
	03	日语	123	4	2	14000			是	外语语种为英语、日语
	04	西班牙语	123	4	2	14000			是	外语语种为英语、西班牙语

第三批提前录取院校(本市)

文科

编 码	专 业	专业名称	学 制	计划 数	收费 标准	住宿标准 元/年	外语 语种	是否 口试	备 注
082		上海工程技术大学 院校简称:工程大		10					须提前面试、体检合格(6月10日09:30-11:30在仙霞路350号报名面试)。就读地址:松江区龙腾路333号。
	01	空中乘务	3	10	7500	1200	不限	否	
083		上海行健职业学院 院校简称:行健职院		105					须面试,面试时间7月4日9:00-15:00(带身份证原件及复印件、高考报名号)。面试须知见学校网站www.shxj.edu.cn。
	01	学前教育	3	105	7500	1200	不限	否	
084		上海建桥学院 院校简称:建桥学院		30					面试、体检时间详见学校招生网站
	01	空中乘务	3	15	12000	2300	不限	否	本专业须取得我校航空专业面试及体检合格证方能报考
	02	空中乘务	3	15	12000	2300	不限	否	航空服务方向。本专业须取得我校航空专业面试及体检合格证方能报考。
085		上海应用技术学院 院校简称:上海应用		22					就读地址:徐汇区漕宝路120号。入学后外语教学语种为英语。
	01	空中乘务	3	22	7500	1200	不限	否	须持有面试、体检合格通知单方可填报,详见学校招生章程。6月27日13:00在漕宝路120号报名面试。
087		上海东海职业技术学院 院校简称:东海职院		6					
	01	空中乘务	3	6	13000	2400	不限	否	含动车乘务方向
088		上海民航职业技术学院 院校简称:民航职院		11					须提前专业面试合格方可报考(6月16日09:00-11:00到学校体育馆报名面试)。
	01	空中乘务	3	8	7500	800-1200	不限	否	
	02	民航空中安全保卫	3	3	7500	800-1200	不限	否	
089		上海健康医学院 院校简称:健康医学		81					该专业为订单定向,录取后须与用人单位签订《培养协议书》。无色盲、色弱、斜视、嗅觉迟钝、口吃。任何一眼视力矫正到4.8镜片度数大于800度(或一眼失明)者或两耳听力均在3米以内(或一耳全聋)者,不招。就读地址:校本部。
	01	临床医学	3	4	7500	1000	不限	否	乡村医生方向。只招崇明县户籍有本专业志愿的考生。
	02	临床医学	3	1	7500	1000	不限	否	乡村医生方向。只招金山区户籍有本专业志愿的考生。
	03	临床医学	3	8	7500	1000	不限	否	乡村医生方向。只招宝山区户籍有本专业志愿的考生。
	04	临床医学	3	4	7500	1000	不限	否	乡村医生方向。只招奉贤区户籍有本专业志愿的考生。
	05	临床医学	3	6	7500	1000	不限	否	乡村医生方向。只招嘉定区户籍有本专业志愿的考生。
	06	临床医学	3	8	7500	1000	不限	否	乡村医生方向。只招松江区户籍有本专业志愿的考生。
	07	临床医学	3	16	7500	1000	不限	否	乡村医生方向。只招浦东新区户籍有本专业志愿的考生。

第三批提前录取院校(本市)

文科

编 码	专 业	专业名称	学 制	计 划 数	收 费 标 准	住 宿 标 准 元/年	外 语 语 种	是 否 口 试	备 注
	08	临床医学	3	10	7500	1000	不限	否	乡村医生方向。只招青浦区户籍有本专业志愿的考生。
	09	临床医学	3	4	7500	1000	不限	否	院前急救方向。只招男生。只招收市区(含黄浦、静安、徐汇、普陀、长宁、杨浦、虹口、闸北区)户籍有本专业志愿的考生。
	10	临床医学	3	2	7500	1000	不限	否	院前急救方向。只招男生。只招收青浦区户籍有本专业志愿的考生。
	11	临床医学	3	3	7500	1000	不限	否	院前急救方向。只招男生。只招收奉贤区户籍有本专业志愿的考生。
	12	临床医学	3	1	7500	1000	不限	否	院前急救方向。只招男生。只招收松江区户籍有本专业志愿的考生。
	13	临床医学	3	3	7500	1000	不限	否	院前急救方向。只招男生。只招收嘉定区户籍有本专业志愿的考生。
	14	临床医学	3	2	7500	1000	不限	否	院前急救方向。只招男生。只招收金山区户籍有本专业志愿的考生。
	15	临床医学	3	2	7500	1000	不限	否	院前急救方向。只招男生。只招收宝山区户籍有本专业志愿的考生。
	16	临床医学	3	6	7500	1000	不限	否	院前急救方向。只招男生。只招收浦东新区户籍有本专业志愿的考生。
	17	临床医学	3	1	7500	1000	不限	否	院前急救方向。只招男生。只招收崇明县户籍有本专业志愿的考生。

第三批提前录取院校(外地)

文科

编 码	专 业	专业名称	学 制	计 划 数	收 费 标 准	住 宿 标 准 元/年	外 语 语 种	是 否 口 试	备 注
08A		石家庄邮电职业技术学院 院校简称:石邮职院		16					全部为订单式招生计划, 填报志愿前须面试, 并于 7 月 15 日后登录学院网站报名。报考“邮政公司订单生”专业的考生于 7 月 22 日到上海邮政培训中心(上海市老沪闵路 777 号)参加面试; 报考“邮政速递物流订单生”专业的考生于 7 月 23 日到中国邮政速递物流股份有限公司上海市分公司(上海市武定路 458 号)面试。具体要求详见学院网站。办学地:石家庄。
	01	电子商务	3	1	5000		不限	否	邮政速递物流订单生
	02	电子商务	3	2	5000		不限	否	邮政公司订单生
	03	财政金融类	3	5	5000		不限	否	邮政公司订单生。含邮政金融、金融保险、金融与证券、理财规划师专业。
	04	物流管理	3	2	5000		不限	否	邮政速递物流订单生。含物流管理、速递服务与管理专业。
	05	物流管理	3	3	5000		不限	否	邮政公司订单生。含物流管理、速递服务与管理专业。
	06	市场营销类	3	3	5000		不限	否	邮政公司订单生。含市场营销、营销与策划(数据库营销方向)专业。
08B		中国民航大学 院校简称:中国民航		2					须提前面试、体检并合格。办学地:天津。
	01	空中乘务	3	2	10000		英语	否	只招女生
08E		南京特殊教育师范学院 院校简称:南京特教		20					办学地:南京栖霞区神农路 1 号
	01	学前教育	3	20	4700		不限	否	

第三批高职(专科)院校、专业(本市)

文科

编 码	专 业	专业名称	学 制	计划 数	收费 标准	住宿标准 元/年	外语 语种	是否 口试	备 注
711		上海杉达学院 院校简称:上海杉达		16					一年级在本校嘉善校区就读,二、三年级在上海杉达学院沪东工学院就读。
	01	物流管理	3	5	12000	2400	不限	否	
	02	机电一体化技术	3	5	12000	2400	不限	否	
	03	电气自动化技术	3	3	12000	2400	不限	否	
	04	船舶工程技术	3	3	12000	2400	不限	否	
714		上海金融学院 院校简称:上海金融		22					
	01	财政金融类	3	22	15000	1200	英语	是	
721		上海中医药大学 院校简称:上海中医		25					
	01	护理	3	25	18000	1200	英语	否	
722		上海应用技术学院 院校简称:上海应用		10					就读地址:徐汇区漕宝路 120 号。入学后外语教学语种为英语。
	01	市场营销	3	10	7500	1200	不限	否	
724		上海工程技术大学 院校简称:工程大		58					就读地址:虹口区逸仙路 88 号。未尽事宜详见学校招生章程。
	01	民航商务	3	10	7500	1200	不限	否	
	02	连锁经营管理	3	15	7500	1200	不限	否	
	03	国际商务	3	18	7500	1200	不限	否	
	04	国际经贸类	3	15	22500	1200	不限	否	
727		上海立信会计学院 院校简称:上海立信		60					中加合作 审计方向
	01	国际金融	3	10	7500		不限	否	
	02	会计	3	10	7500		不限	否	
	03	会计	3	5	15000		英语	否	
	04	会计	3	10	7500		不限	否	
	05	国际经济与贸易	3	10	7500		不限	否	
	06	商务英语	3	15	7500		英语	否	
728		上海第二工业大学 院校简称:二工大		18					中澳合作。应用英语专业(涉外商务方向)。 中澳合作。会展策划与管理专业。 中澳合作。国际商务专业。 中美合作。物流管理专业。
	01	语言文化类	3	2	15000	1050-1200	英语	否	
	02	旅游管理类	3	6	15000	1050-1200	不限	否	
	03	经济贸易类	3	5	15000	1050-1200	不限	否	
	04	工商管理类	3	5	15000	1050-1200	不限	否	
729		上海商学院 院校简称:上海商院		29					就读地点:奉贤区奉浦大道 123 号。入学后外语教学语种为英语。
	01	连锁经营管理	3	2	7500	1200	不限	否	
	02	经济贸易类	3	9	15000	1200	不限	否	
	03	商务管理	3	9	7500	1200	不限	否	
	04	财务会计类	3	9	15000	1200	不限	否	
730		上海电机学院 院校简称:上海电机		12					入学后为英语教学
	01	国际商务	3	12	7500	900-1200	不限	否	

第三批高职(专科)院校、专业(本市)

文科

编 码	专 业	专业名称	学 制	计划 数	收费 标准	住宿标准 元/年	外语 语种	是否 口试	备 注
731		上海政法学院 院校简称:上海政法		30					
	01	法律事务	3	30	7500	1200	不限	否	
732		复旦大学医学院 院校简称:复旦医学		80					部分走读:上海市枫林路 305 号
	01	护理	3	80	7500		不限	否	无色盲、色弱
734		上海建桥学院 院校简称:建桥学院		57					
	01	国际商务	3	3	12000	2300	不限	否	百丽合作班 汉堡王合作班
	02	工商企业管理	3	4	12000	2300	不限	否	
	03	工商企业管理	3	2	12000	2300	不限	否	
	04	物流管理	3	10	12000	2300	不限	否	
	05	旅游管理	3	10	12000	2300	不限	否	
	06	商务英语	3	2	12000	2300	不限	否	
	07	商务日语	3	4	12000	2300	不限	否	
	08	护理	3	15	12000	2300	不限	否	
	09	护理	3	7	12000	2300	不限	否	中日交流班
735		上海健康医学院 院校简称:健康医学		158					无色盲、色弱、斜视、嗅觉迟钝、口吃。任 何一眼视力矫正到 4.8 镜片度数大于 800 度 (或一眼失明)者或两耳听力均在 3 米以内(或 一耳全聋)者,不招。就读地址:11-18 专业在 徐汇校区, 其他专业在校本部。
	01	护理	3	3	15000	1000	不限	否	中美合作方向
	02	护理	3	5	7500	1000	不限	否	口腔护理方向
	03	护理	3	5	7500	1000	不限	否	助产方向。用人单位一般只招女生。请考生 慎重填报。
	04	护理	3	5	7500	1000	不限	否	儿科护理方向
	05	护理	3	4	7500	1000	不限	否	老年护理方向
	06	医学检验技术	3	3	7500	1000	不限	否	口腔工艺方向
	07	口腔医学技术	3	5	7500	1000	不限	否	
	08	眼视光技术	3	4	7500	1000	不限	否	
	09	医学影像技术	3	4	7500	1000	不限	否	
	10	药学	3	4	7500	1000	不限	否	用人单位一般只招女生。请考生慎重填报。
	11	护理	3	52	7500	800-1200	不限	否	
	12	助产	3	9	7500	800-1200	不限	否	
	13	康复治疗技术	3	7	7500	800-1200	不限	否	
	14	中药	3	11	7500	800-1200	不限	否	
	15	生物技术及应用	3	8	7500	800-1200	不限	否	
	16	医学营养	3	9	7500	800-1200	不限	否	
	17	卫生信息管理	3	14	7500	800-1200	不限	否	
	18	机电设备维修与管理	3	6	7500	800-1200	不限	否	医院设施工程技术与管理方向
737		上海旅游高等专科学校 院校简称:旅游高专		195					住宿费每生每学年不超过 1200 元。住宿由 学校统一安排。
	01	会计	3	20	5000	1200	不限	否	旅游会计方向
	02	旅游管理	3	30	5000	1200	不限	否	
	03	酒店管理	3	37	5000	1200	不限	否	
	04	会展策划与管理	3	23	5000	1200	不限	否	

第三批高职(专科)院校、专业(本市)

文科

编 码	专 业	专业名称	学 制	计划 数	收费 标准	住宿标准 元/年	外语 语种	是否 口试	备 注
	05	应用韩语	3	10	5000	1200		是	旅游韩语方向。外语口试成绩 C(含)以上。外语语种为英语、日语。 外语口试成绩 C(含)以上 外语口试成绩 C(含)以上。外语语种为英语、日语。 旅游西班牙语方向。外语口试成绩 C(含)以上。外语语种为英语、西班牙语。
	06	旅游英语	3	22	5000	1200	英语	是	
	07	旅游日语	3	10	5000	1200		是	
	08	应用西班牙语	3	15	5000	1200		是	
	09	休闲服务与管理	3	14	5000	1200	不限	否	
	10	餐饮管理与服务	3	8	5000	1200	不限	否	
	11	西餐工艺	3	6	7500	1200	不限	否	
738	上海出版印刷高等专科学校 院校简称:出版高专			200					
	01	出版与发行	3	20	5000	800-1200	不限	否	出版商务方向
	02	出版与电脑编辑技术	3	15	5000	800-1200	不限	否	网络编辑方向
	03	出版与电脑编辑技术	3	15	5000	800-1200	不限	否	
	04	数字出版	3	14	5000	800-1200	不限	否	
	05	会计	3	15	5000	800-1200	不限	否	
	06	会展策划与管理	3	15	5000	800-1200	不限	否	
	07	文化市场经营与管理	3	16	5000	800-1200	不限	否	
	08	广告设计与制作	3	15	5000	800-1200	不限	否	
	09	包装技术与设计	3	7	5000	800-1200	不限	否	
	10	印刷技术	3	9	5000	800-1200	不限	否	印刷包装管理方向
	11	印刷图文信息处理	3	7	5000	800-1200	不限	否	数字印前技术方向
	12	印刷图文信息处理	3	7	5000	800-1200	不限	否	印刷媒体设计方向
	13	印刷图文信息处理	3	7	5000	800-1200	不限	否	数字媒体制作方向
	14	印刷设备及工艺	3	7	5000	800-1200	不限	否	
	15	数字媒体设备管理	3	7	5000	800-1200	不限	否	
	16	印刷图文信息处理	3	10	12000	800-1200	不限	否	中美合作办学
	17	出版与发行	3	14	12000	800-1200	不限	否	文化媒介与版权经济方向。中法合作办学。
741	上海济光职业技术学院 院校简称:济光职院			96					
	01	建筑设计技术	3	3	10000	1900	不限	否	无色盲
	02	园林工程技术	3	5	10000	1900	不限	否	景观设计方向。无色盲。
	03	建筑工程技术	3	5	10000	1900	不限	否	
	04	建筑工程管理	3	5	10000	1900	不限	否	
	05	建筑装饰工程技术	3	5	10000	1900	不限	否	施工管理方向
	06	工程造价	3	6	10000	1900	不限	否	
	07	会计	3	15	10000	1900	不限	否	
	08	报关与国际货运	3	10	10000	1900	不限	否	
	09	金融管理与实务	3	5	10000	1900	不限	否	
	10	酒店管理	3	5	10000	1900	不限	否	
	11	计算机网络技术	3	5	10000	1900	不限	否	
	12	汽车检测与维修技术	3	10	10000	1900	不限	否	
	13	护理	3	10	10000	1900	不限	否	涉外护理方向。无色盲。就读地址:武东路 51 号。
	14	护理	3	7	10000	1900	不限	否	助产方向。其他同 13 专业。

第三批高职(专科)院校、专业(本市)

文科

编 码	专 业	专业名称	学 制	计划 数	收费 标准	住宿标准 元/年	外语 语种	是否 口试	备 注
742		上海工商外国语职业学院 院校简称:工商外职		216					
	01	应用英语	3	30	13000	2500	不限	否	
	02	应用德语	3	13	13000	2500	不限	否	
	03	应用西班牙语	3	15	13000	2500	不限	否	
	04	应用法语	3	12	13000	2500	不限	否	
	05	应用日语	3	18	13000	2500	不限	否	
	06	应用韩语	3	15	13000	2500	不限	否	
	07	应用俄语	3	8	13000	2500	不限	否	
	08	文秘	3	20	10000	2500	不限	否	
	09	法律事务	3	10	10000	2500	不限	否	
	10	新闻采编与制作	3	3	10000	2500	不限	否	
	11	涉外事务管理	3	10	10000	2500	不限	否	
	12	国际商务	3	5	10000	2500	不限	否	
	13	旅游管理类	3	15	15000	2500	不限	否	中澳合作。会展策划与管理专业。
	14	酒店管理	3	10	10000	2500	不限	否	
	15	会计	3	8	10000	2500	不限	否	
	16	计算机信息管理	3	5	10000	2500	不限	否	
	17	电子商务	3	5	10000	2500	不限	否	
	18	数控技术	3	7	10000	2500	不限	否	
	19	机电一体化技术	3	7	10000	2500	不限	否	
743		上海东海职业技术学院 院校简称:东海职院		100					
	01	国际经济与贸易	3	4	13000	2400	不限	否	
	02	市场开发与营销	3	6	13000	2400	不限	否	
	03	电子商务	3	3	13000	2400	不限	否	
	04	投资与理财	3	6	13000	2400	不限	否	
	05	国际金融	3	8	13000	2400	不限	否	
	06	金融管理与实务	3	4	13000	2400	不限	否	
	07	物流管理	3	6	13000	2400	不限	否	
	08	报关与国际货运	3	8	13000	2400	不限	否	含商检方向
	09	会计	3	12	13000	2400	不限	否	含审计、国际会计方向
	10	人力资源管理	3	6	13000	2400	不限	否	
	11	机电一体化技术	3	8	13000	2400	不限	否	含电气方向
	12	数控技术	3	4	13000	2400	不限	否	
	13	汽车技术服务与营销	3	4	13000	2400	不限	否	
	14	民航商务	3	4	13000	2400	不限	否	
	15	护理	3	15	13000	2400	不限	否	无色盲、无听力障碍
	16	计算机应用技术	3	2	13000	2400	不限	否	含商务网络技术、车载信息系统方向
744		上海工商职业技术学院 院校简称:工商职院		69					
	01	汽车电子技术	3	3	11000	1700	不限	否	
	02	汽车电子技术	3	4	11000	1700	不限	否	新能源技术方向
	03	汽车定损与评估	3	3	11000	1700	不限	否	
	04	汽车技术服务与营销	3	4	11000	1700	不限	否	
	05	汽车运用技术	3	4	14000	1700	不限	否	中德诺浩“汽车机电维修与检测技师”特色班
	06	计算机网络技术	3	2	11000	1700	不限	否	
	07	计算机应用技术	3	3	11000	1700	不限	否	移动互联网方向

第三批高职(专科)院校、专业(本市)

文科

编 码	专 业	专业名称	学 制	计 划 数	收 费 标 准	住 宿 标 准 元/年	外 语 语 种	是 否 口 试	备 注
	08	通信技术	3	4	11000	1700	不限	否	移动通信方向
	09	电子商务	3	5	11000	2000	不限	否	
	10	国际商务	3	5	11000	2000	不限	否	跨境贸易方向
	11	报关与国际货运	3	4	11000	2000	不限	否	通关一体化方向
	12	会计	3	5	11000	2000	不限	否	含涉外会计、助理会计师方向
	13	酒店管理	3	2	11000	2000	不限	否	
	14	旅游管理	3	2	11000	2000	不限	否	
	15	会展策划与管理	3	2	11000	2000	不限	否	
	16	应用日语	3	2	11000	2000	不限	否	
	17	应用英语	3	2	11000	2000	不限	否	商务英语方向
	18	应用英语	3	2	11000	2000	不限	否	少儿英语方向
	19	文秘	3	3	11000	2000	不限	否	
	20	宝玉石鉴定与加工技术	3	4	11000	1700	不限	否	
	21	自动化类	3	2	20000	1700	不限	否	中英合作。机电一体化技术专业。
	22	旅游管理	3	2	20000	2000	不限	否	餐饮方向(沪台合作)
745		上海科学技术职业学院 院校简称:科技职院		62					
	01	商务管理	3	3	7500	1000-1200	不限	否	
	02	创业管理	3	2	7500	1000-1200	不限	否	
	03	人力资源管理	3	3	7500	1000-1200	不限	否	
	04	会计	3	5	7500	1000-1200	不限	否	
	05	电子商务	3	8	7500	1000-1200	不限	否	
	06	会展策划与管理	3	5	7500	1000-1200	不限	否	
	07	物流管理	3	4	7500	1000-1200	不限	否	
	08	旅游管理	3	5	7500	1000-1200	不限	否	
	09	酒店管理	3	3	7500	1000-1200	不限	否	
	10	应用英语	3	10	7500	1000-1200	不限	否	商务英语方向
	11	应用日语	3	10	7500	1000-1200		否	商务日语方向。外语语种为英语、日语。
	12	社会工作	3	4	7500	1000-1200	不限	否	
746		上海海事职业技术学院 院校简称:海事职院		20					就读地址:宝山区永乐路 737 号。走读为主。
	01	国际航运业务管理	3	5	7500	1200	不限	否	
	02	物流管理	3	5	7500	1200	不限	否	
	03	报关与国际货运	3	5	7500	1200	不限	否	
	04	会计	3	5	7500	1200	不限	否	
748		上海交通职业技术学院 院校简称:交通职院		101					07 专业就读地址为:凯旋路 2050 号; 其他专业就读地址为:下盐路 2888 号。
	01	汽车技术服务与营销	3	17	7500	800-1200	不限	否	
	02	交通安全与智能控制	3	15	7500	800-1200	不限	否	
	03	报关与国际货运	3	20	7500	800-1200	不限	否	
	04	国际商务	3	30	7500	800-1200	不限	否	
	05	城市交通运输	3	10	7500	800-1200	不限	否	
	06	集装箱运输管理	3	5	7500	800-1200	不限	否	
	07	城市交通运输	3	4	7500	800-1200	不限	否	公交管理方向

第三批高职(专科)院校、专业(本市)

文科

编 码	专 业	专业名称	学 制	计划 数	收费 标准	住宿标准 元/年	外语 语种	是否 口试	备 注
749		上海电子信息职业技术学院 院校简称:信息职院		122					就读地址:奉贤区瓦洪公路 3098 号。入学后 外语教学语种为英语。
	01	计算机控制技术	3	4	7500	1200	不限	否	
	02	微电子技术	3	4	7500	1200	不限	否	
	03	汽车电子技术	3	4	7500	1200	不限	否	
	04	通信技术	3	8	7500	1200	不限	否	
	05	移动通信技术	3	5	7500	1200	不限	否	
	06	移动互联应用技术	3	8	7500	1200	不限	否	
	07	计算机网络技术	3	4	7500	1200	不限	否	
	08	计算机多媒体技术	3	4	7500	1200	不限	否	
	09	信息安全技术	3	3	7500	1200	不限	否	
	10	机电一体化技术	3	3	7500	1200	不限	否	
	11	机电一体化技术	3	5	7500	1200	不限	否	机器人应用方向
	12	数控技术	3	4	7500	1200	不限	否	
	13	电气自动化技术	3	3	7500	1200	不限	否	
	14	国际商务	3	5	7500	1200	不限	否	
	15	投资与理财	3	3	7500	1200	不限	否	
	16	会展策划与管理	3	10	7500	1200	不限	否	
	17	金融管理与实务	3	5	7500	1200	不限	否	
	18	会计与审计	3	10	7500	1200	不限	否	
	19	人力资源管理	3	4	7500	1200	不限	否	
	20	机电一体化技术	3	8	12000	1200	不限	否	中德合作
	21	航空电子设备维修	3	8	7500	1200	不限	否	
	22	航空机电设备维修	3	10	7500	1200	不限	否	
750		上海城市管理职业技术学院 院校简称:城管职院		51					
	01	建筑经济管理	3	2	7500	1200	不限	否	
	02	工程造价	3	2	7500	1200	不限	否	土建方向
	03	工程造价	3	3	7500	1200	不限	否	安装方向
	04	房地产经营与估价	3	3	7500	1200	不限	否	
	05	建筑工程项目管理	3	2	7500	1200	不限	否	电梯方向。订单培养。
	06	物业管理	3	6	7500	1200	不限	否	现代管理方向。订单培养。
	07	城市园林	3	3	7500	1200	不限	否	景观工程方向
	08	园林工程技术	3	2	7500	1200	不限	否	
	09	环境艺术设计	3	3	7500	1200	不限	否	
	10	酒店管理	3	8	7500	1200	不限	否	
	11	旅游管理	3	3	7500	1200	不限	否	
	12	环境监测与治理	3	2	7500	1200	不限	否	
	13	建筑工程技术	3	4	7500	1200	不限	否	
	14	建筑工程技术	3	2	7500	1200	不限	否	钢结构方向
	15	工程监理	3	1	7500	1200	不限	否	
	16	计算机应用技术	3	1	7500	1200	不限	否	
	17	林业技术类	3	1	15000	1200	不限	否	城市园林专业。中美合作。
	18	工程管理类	3	1	15000	1200	不限	否	建筑工程项目管理专业。中加合作。
	19	工程管理类	3	2	15000	1200	不限	否	建筑工程项目管理专业 BIM 方向。中加合作。

第三批高职(专科)院校、专业(本市)

文科

编 码	专 业	专业名称	学 制	计 划 数	收 费 标 准	住 宿 标 准 元/年	外 语 语 种	是 否 口 试	备 注
753		上海工会管理职业学院 院校简称:工会职院		63					
	01	劳动与社会保障	3	5	7500	1200	不限	否	
	02	文物鉴定与修复	3	5	7500	1200	不限	否	
	03	社会工作	3	7	7500	1200	不限	否	
	04	安全技术管理	3	5	7500	1200	不限	否	
	05	会展策划与管理	3	5	7500	1200	不限	否	
	06	社区管理与服务	3	4	7500	1200	不限	否	
	07	连锁经营管理	3	2	7500	1200	不限	否	
	08	人力资源管理	3	5	7500	1200	不限	否	
	09	物流管理	3	5	7500	1200	不限	否	
	10	健康管理	3	4	7500	1200	不限	否	
	11	酒店管理	3	4	7500	1200	不限	否	
	12	国际商务	3	5	7500	1200	不限	否	
	13	食品营养与检测	3	3	7500	1200	不限	否	
	14	食品质量与安全监管	3	4	7500	1200	不限	否	
755		上海行健职业学院 院校简称:行健职院		32					
	01	应用英语	3	5	7500	1200	不限	否	
	02	应用日语	3	5	7500	1200	不限	否	
	03	应用德语	3	3	7500	1200	不限	否	商务德语方向
	04	会展策划与管理	3	5	7500	1200	不限	否	
	05	工商企业管理	3	5	7500	1200	不限	否	
	06	工商管理类	3	4	16000	1200	不限	否	工商企业管理专业。中法合作。
	07	电子商务	3	5	7500	1200	不限	否	
756		上海工艺美术职业学院 院校简称:工艺美院		6					
	01	传媒策划	3	6	7500	1200	不限	否	WPP 学院。外语高考成绩 90 分(含)以上且语文高考成绩 105 分(含)以上。
759		上海邦德职业技术学院 院校简称:邦德职院		38					
	01	应用英语	3	3	12000	2000	不限	否	含少儿英语、商务与旅游、跨境电子商务方向
	02	应用法语	3	3	12000	2000	不限	否	奢侈品管理方向
	03	应用日语	3	3	12000	2000	不限	否	商务与旅游方向
	04	应用西班牙语	3	5	12000	2000	不限	否	含商务与旅游、跨境电子商务方向
	05	工商管理类	3	2	20000	2000	不限	否	物流管理专业。中澳合作。
	06	物流管理	3	2	12000	2000	不限	否	
	07	国际金融	3	3	12000	2000	不限	否	
	08	会计与审计	3	2	12000	2000	不限	否	
	09	酒店管理	3	2	12000	2000	不限	否	
	10	烹饪工艺与营养	3	3	12000	2000	不限	否	
	11	社会工作	3	2	12000	2000	不限	否	
	12	计算机应用技术	3	3	12000	2000	不限	否	含网络技术、应用软件开发方向
	13	汽车运用技术	3	3	12000	2000	不限	否	含汽车电子、汽车维修方向
	14	汽车技术服务与营销	3	2	12000	2000	不限	否	含汽车营销及二手车评估、汽车成形设计及成形技术方向

第三批高职(专科)院校、专业(本市)

文科

编 码	专 业	专业名称	学 制	计划 数	收费 标准	住宿标准 元/年	外语 语种	是否 口试	备 注
760		上海建峰职业技术学院 院校简称:建峰职院		59					
	01	土木施工类	3	5	7500	1200	不限	否	含建筑工程技术、安全技术管理、工程测量技术专业。大一第二学期根据学生成绩和意愿分专业。
	02	工程管理类	3	3	7500	1200	不限	否	含建筑工程管理、建筑经济管理、工程造价专业。大一第二学期根据学生成绩和意愿分专业。
	03	市政工程类	3	5	7500	1200	不限	否	含市政工程技术、给排水工程技术、环境监测与治理技术专业。大一第二学期根据学生成绩和意愿分专业。
	04	医学检验技术	3	3	7500	1200	不限	否	无色盲、色弱、弱视
	05	护理	3	10	7500	1200	不限	否	无口吃、色盲、色弱
	06	医疗器械制造与维护	3	4	7500	1200	不限	否	
	07	报关与国际货运	3	4	7500	1200	不限	否	
	08	物流管理	3	5	7500	1200	不限	否	建材方向
	09	国际商务	3	5	7500	1200	不限	否	
	10	旅游管理	3	5	7500	1200	不限	否	
	11	会计	3	5	7500	1200	不限	否	
	12	会计	3	5	7500	1200	不限	否	建筑方向
761		上海农林职业技术学院 院校简称:农林职院		66					
	01	园林技术	3	10	2500	1200	不限	否	无色盲、色弱
	02	宠物养护与疫病防治	3	10	2500	1200	不限	否	无色盲、色弱
	03	生物技术及应用	3	10	7500	1200	不限	否	无色盲、色弱
	04	环境监测与治理技术	3	15	7500	1200	不限	否	无色盲、色弱
	05	商务管理	3	11	7500	1200	不限	否	
	06	物联网应用技术	3	5	2500	1200	不限	否	农业物联网技术方向
	07	软件技术	3	5	7500	1200	不限	否	软件测试方向
762		上海中侨职业技术学院 院校简称:中侨职院		167					
	01	应用英语	3	9	10000	2500	不限	否	涉外酒店管理方向
	02	应用英语	3	9	10000	2500	不限	否	涉外商业经营管理方向
	03	商务日语	3	9	10000	2500	不限	否	进出口贸易实务方向
	04	应用西班牙语	3	9	10000	2500	不限	否	进出口贸易实务方向
	05	金融管理与实务	3	10	10000	2500	不限	否	
	06	证券与期货	3	10	10000	2500	不限	否	
	07	会计	3	20	10000	2500	不限	否	涉外会计方向
	08	报关与国际货运	3	5	10000	2500	不限	否	
	09	国际商务	3	5	10000	2500	不限	否	
	10	物流管理	3	5	10000	2500	不限	否	
	11	旅游管理	3	5	10000	2500	不限	否	
	12	工商企业管理	3	5	10000	2500	不限	否	
	13	工程造价	3	10	10000	2500	不限	否	
	14	建筑工程技术	3	10	10000	2500	不限	否	
	15	计算机应用技术	3	4	10000	2500	不限	否	
	16	计算机网络技术	3	4	10000	2500	不限	否	

第三批高职(专科)院校、专业(本市)

文科

编 码	专 业	专业名称	学 制	计 划 数	收 费 标 准	住 宿 标 准 元/年	外 语 语 种	是 否 口 试	备 注
	17	数字媒体技术	3	4	10000	2500	不限	否	
	18	汽车运用技术	3	3	10000	2500	不限	否	汽车市场营销方向
	19	汽车运用技术	3	3	10000	2500	不限	否	汽车检测维修方向
	20	汽车运用技术	3	3	10000	2500	不限	否	汽车驾驶教练方向
	21	食品加工技术	3	4	10000	2500	不限	否	食品安全与检测方向
	22	食品营养与检测	3	5	10000	2500	不限	否	
	23	食品加工技术	3	6	10000	2500	不限	否	烘焙与饮品加工方向
	24	护理	3	10	10000	2500	不限	否	老年护理方向
764		上海震旦职业学院 院校简称:震旦职院		105					
	01	护理	3	20	15000	2500	不限	否	无色弱、色盲
	02	药学	3	10	15000	2500	不限	否	无色弱、色盲
	03	营养与食品卫生	3	10	15000	2500	不限	否	
	04	数控技术	3	15	15000	2500	不限	否	
	05	建筑工程技术	3	10	15000	2500	不限	否	
	06	物联网应用技术	3	15	15000	2500	不限	否	
	07	会计	3	15	13000	2500	不限	否	
	08	应用英语	3	10	13000	2500	不限	否	少儿英语方向
765		上海立达职业技术学院 院校简称:立达职院		89					
	01	物流管理	3	4	13000	2500	不限	否	
	02	报关与国际货运	3	5	13000	2500	不限	否	
	03	国际航运业务管理	3	3	13000	2500	不限	否	
	04	电子商务	3	3	13000	2500	不限	否	
	05	国际商务	3	4	13000	2500	不限	否	
	06	工商管理类	3	3	16000	2500	不限	否	连锁经营管理(港澳台合作)
	07	工商企业管理	3	4	13000	2500	不限	否	
	08	金融管理与实务	3	5	13000	2500	不限	否	
	09	会计	3	5	13000	2500	不限	否	
	10	酒店管理	3	5	13000	2500	不限	否	
	11	酒店管理	3	4	13000	2500	不限	否	烘焙与饮品方向
	12	旅游管理	3	4	13000	2500	不限	否	出境旅游计调方向
	13	会展策划与管理	3	3	13000	2500	不限	否	
	14	商务英语	3	5	13000	2500	不限	否	
	15	护理	3	12	13000	2500	不限	否	
	16	护理	3	3	13000	2500	不限	否	健康管理方向
	17	护理	3	5	15000	2500	不限	否	涉外护理方向
	18	机电一体化技术	3	4	13000	2500	不限	否	
	19	计算机应用技术	3	3	13000	2500	不限	否	
	20	信息传播与策划	3	3	13000	2500	不限	否	
	21	传媒策划与管理	3	2	13000	2500	不限	否	网络传播方向
766		上海思博职业技术学院 院校简称:思博职院		112					
	01	报关与国际货运	3	9	13000	2300	不限	否	
	02	电子商务	3	2	13000	2300	不限	否	
	03	国际商务	3	2	13000	2300	不限	否	
	04	会计	3	9	13000	2300	不限	否	

第三批高职(专科)院校、专业(本市)

文科

编 码	专 业	专业名称	学 制	计 划 数	收 费 标 准	住 宿 标 准 元/年	外 语 语 种	是 否 口 试	备 注
	05	物流管理	3	5	13000	2300	不限	否	国际物流管理方向
	06	护理	3	16	15000	2300	不限	否	
	07	护理	3	13	15000	2300	不限	否	涉外护理方向
	08	护理	3	7	15000	2300	不限	否	母婴护理方向
	09	卫生信息管理	3	3	13000	2300	不限	否	病案管理与医疗文秘方向
	10	计算机应用技术	3	2	13000	2300	不限	否	医疗卫生信息化方向
	11	汽车检测与维修技术	3	5	13000	2300	不限	否	
	12	汽车技术服务与营销	3	5	13000	2300	不限	否	
	13	新能源汽车技术	3	5	13000	2300	不限	否	
	14	数控技术	3	8	13000	2300	不限	否	
	15	建筑工程技术	3	2	13000	2300	不限	否	
	16	建筑工程管理	3	5	13000	2300	不限	否	工程招投标方向
	17	建筑工程管理	3	7	13000	2300	不限	否	BIM 项目信息化管理方向
	18	工程造价	3	5	15000	2300	不限	否	
	19	建筑装饰工程技术	3	2	13000	2300	不限	否	
767		上海民远职业技术学院 院校简称:民远职院		38					
	01	物流管理	3	6	12000	2000	不限	否	
	02	报关与国际货运	3	6	12000	2000	不限	否	
	03	集装箱运输管理	3	6	12000	2000	不限	否	
	04	应用韩语	3	10	10000	2000	不限	否	
	05	酒店管理	3	10	11000	2000	不限	否	
769		上海电影艺术职业学院 院校简称:电影职院		18					
	01	新闻采编与制作	3	10	15000	1500	不限	否	
	02	文化艺术管理	3	8	10000	1500	不限	否	
776		上海民航职业技术学院 院校简称:民航职院		91					无色盲、色弱
	01	民航商务	3	28	7500	800-1200	不限	否	
	02	民航商务	3	10	7500	800-1200	不限	否	民航电子商务专门化方向
	03	航空服务	3	18	7500	800-1200	不限	否	航空旅游服务专门化方向
	04	航空物流	3	10	7500	800-1200	不限	否	
	05	民航安全技术管理	3	25	7500	800-1200	不限	否	

第三批高职(专科)院校、专业(外地)

文科

编 码	专 业	专业名称	学 制	计划 数	收费 标准	住宿标准 元/年	外语 语种	是否 口试	备 注
801		安徽大学 院校简称:安徽大学		14					中外合作办学。办学地:合肥九龙路 111 号磬苑校区。
	01	财务会计类	3	7	16000		英语	否	会计
	02	财政金融类	3	7	16000		英语	否	金融管理与实务
806		中国民航大学 院校简称:中国民航		4					办学地:天津
	01	民航运输	3	4	5500		英语	否	地面服务
808		承德石油高等专科学校 院校简称:承德高专		2					办学地:河北承德高新区
	01	电子商务	3	2	5000		不限	否	
809		安徽中医药高等专科学校 院校简称:徽中医专		5					办学地:安徽芜湖乌霞山西路 18 号
	01	中药	3	1	3900		英语	否	
	02	药学	3	1	3900		英语	否	
	03	康复治疗技术	3	1	3900		英语	否	
	04	医疗美容技术	3	1	3900		英语	否	
	05	护理	3	1	3900		英语	否	
810		天津职业大学 院校简称:天津职大		6					办学地:天津北辰区洛河道 2 号
	01	电子商务	3	2	5500		英语	否	
	02	人力资源管理	3	2	5500		英语	否	
	03	酒店管理	3	2	5500		英语	否	
812		长春医学高等专科学校 院校简称:长春医专		4					办学地:长春吉林大路 6177 号
	01	医疗美容技术	3	1	4300		不限	否	
	02	护理	3	1	4300		不限	否	
	03	助产	3	2	4300		不限	否	
813		南昌工学院 院校简称:南昌工院		1					办学地:江西南昌
	01	工商企业管理	3	1	7200		英语	否	
814		永城职业学院 院校简称:永城职院		5					办学地:河南永城东城区学府路 002 号
	01	汽车检测与维修技术	3	1	3900		不限	否	
	02	电子商务	2	1	5600		不限	否	
	03	旅游管理	2	1	5600		不限	否	
	04	会计电算化	2	2	5600		不限	否	
815		天津机电职业技术学院 院校简称:天津机职		2					办学地:天津红桥区光荣道竹山路 7 号
	01	会计电算化	3	2	5500		不限	否	
818		江苏海事职业技术学院 院校简称:江苏海职		10					办学地:江苏南京
	01	报关与国际货运	3	2	5300		不限	否	
	02	会展策划与管理	3	2	4700		不限	否	
	03	会计	3	2	4700		不限	否	
	04	国际经济与贸易	3	2	4700		不限	否	
	05	国际航运业务管理	3	2	5300		不限	否	

第三批高职(专科)院校、专业(外地)

文科

编 码	专 业	专业名称	学 制	计 划 数	收 费 标 准	住 宿 标 准 元/年	外 语 语 种	是 否 口 试	备 注
819		哈尔滨金融学院 院校简称:哈金融		6					办学地:哈尔滨香坊区电碳路 65 号
	01	国际金融	3	6	6000		不限	否	
826		石家庄医学高等专科学校 院校简称:石医高专		6					办学地:河北石家庄石获南路 209 号
	01	口腔医学	3	3	6500		不限	否	
	02	临床医学	3	3	6000		不限	否	
827		天津轻工职业技术学院 院校简称:天津轻职		1					办学地:天津海河教育园区雅观路 1 号
	01	会计电算化	3	1	5000		英语	否	
829		九江学院 院校简称:九江学院		10					办学地:江西九江
	01	工程造价	3	3	3795		不限	否	
	02	报关与国际货运	3	3	3795		不限	否	
	03	会计	3	4	3795		不限	否	
830		苏州健雄职业技术学院 院校简称:健雄职院		5					
	01	物流管理	3	5	4700		不限	否	
835		广州民航职业技术学院 院校简称:广州民航		14					办学地:01-02、04-06 专业在花都赤坭校区,其他专业在机场路校区
	01	航空港安全检查	3	2	7000		英语	否	男生身高 172cm(含)以上,女生身高 162cm(含)以上。无色盲、色弱。因用人单位对考生身体素质有要求,转氨酶不正常者慎报。
	02	航空服务	3	1	6000		英语	否	机场运行管理
	03	航空会展	3	1	6000		英语	否	
	04	航空物流	3	2	5000		英语	否	航材贸易与管理
	05	航空物流	3	3	5000		英语	否	
	06	民航运输	3	2	7000		英语	否	
	07	民航商务	3	1	5000		英语	否	民航电子商务
	08	会计	3	2	5000		英语	否	
838		江西卫生职业学院 院校简称:江西卫职		4					办学地:南昌小蓝经济开发区
	01	护理	3	4	5000		英语	否	
841		兰州石化职业技术学院 院校简称:兰州石化		1					办学地:兰州西固区
	01	会计电算化	3	1	4300		英语	否	
845		青岛求实职业技术学院 院校简称:青岛求实		1					办学地:青岛城阳区丰海路 51 号
	01	空中乘务	3	1	9280		不限	否	
846		南京特殊教育师范学院 院校简称:南京特教		10					办学地:南京栖霞区神农路 1 号
	01	特殊教育	3	10	4700		不限	否	
848		江南影视艺术职业学院 院校简称:江南影视		4					办学地:无锡
	01	高速铁路动车乘务	3	4	14000		不限	否	

第三批高职(专科)院校、专业(外地)

文科

编 码	专 业	专业名称	学 制	计 划 数	收 费 标准	住宿标准 元/年	外语 语种	是否 口试	备 注
849		民办明达职业技术学院 院校简称:明达职院		2					办学地:江苏盐城射阳
	01	建筑工程技术	3	2	8200		不限	否	
850		湖南化工职业技术学院 院校简称:湖南化职		1					办学地:湖南株洲云龙区智慧大道1号
	01	会计	3	1	3500		不限	否	
853		湖南高速铁路职业技术学院 院校简称:湖南高铁		6					办学地:湖南衡阳珠晖区三环东路南9号
	01	铁道交通运营管理	3	3	5060		不限	否	
	02	铁道机车车辆	3	3	5060		不限	否	
855		哈尔滨医科大学 院校简称:哈医大		4					办学地:黑龙江大庆
	01	医药营销	3	1	6000		英语	否	
	02	护理	3	2	6000		英语	否	
	03	康复治疗技术	3	1	6000		英语	否	
856		东华理工大学 院校简称:东华理工		2					办学地:江西抚州
	01	商务英语	3	2	5000		英语	否	
860		河北外国语职业学院 院校简称:河北外职		7					办学地:河北秦皇岛
	01	国际贸易实务	3	2	5000		不限	否	
	02	物流管理	3	2	5000		不限	否	涉外方向
	03	旅游管理类	3	3	5000		不限	否	
861		秦皇岛职业技术学院 院校简称:秦职学院		2					办学地:河北秦皇岛北戴河区联峰北路90号
	01	保险实务	3	2	5000		不限	否	保险经纪方向
862		山东畜牧兽医职业学院 院校简称:山东畜牧		2					办学地:山东潍坊胜利东街88号
	01	宠物养护与疫病防治	3	1	5000		不限	否	
	02	动物医学	3	1	5000		不限	否	
866		哈尔滨铁道职业技术学院 院校简称:哈铁职院		3					办学地:哈尔滨平房区哈南十五路
	01	工程测量技术	3	3	6000		英语 俄语	否	更适合男生就业
870		江西司法警官职业学院 院校简称:江西司法		5					办学地:南昌昌北开发区长青路76号
	01	书记官	3	1	5000		英语	否	
	02	法律文秘	3	1	5000		英语	否	
	03	司法助理	3	1	5000		英语	否	
	04	刑事执行	3	1	5000		英语	否	
	05	司法警务	3	1	5000		英语	否	
877		湖南大众传媒职业技术学院 院校简称:湖南众媒		5					办学地:湖南长沙
	01	传媒策划与管理	3	2	5500		英语	否	
	02	新闻采编与制作	3	3	6050		英语	否	

第三批高职(专科)院校、专业(外地)

文科

编 码	专 业	专业名称	学 制	计划 数	收费 标准	住宿标准 元/年	外语 语种	是否 口试	备 注
881		江苏农林职业技术学院 院校简称:江苏农职		5					办学地:江苏句容文昌东路 19 号
	01	汽车技术服务与营销	3	2	5300		不限	否	
	02	园林技术	3	2	2200		不限	否	
	03	物流管理	3	1	4700		不限	否	
886		华东交通大学 院校简称:华东交大		2					办学地:江西南昌昌北开发区
	01	铁道交通运营管理	3	2	5000		英语	否	无色盲、色弱
887		天津生物工程职业技术学院 院校简称:天津生物		2					办学地:天津经济技术开发区西区南大街 175 号
	01	药物制剂技术	3	1	5000		英语	否	
	02	物流管理	3	1	5000		英语	否	医药方向
891		天津医学高等专科学校 院校简称:津医高专		6					办学地:天津河西区柳林路 14 号
	01	医学营养	3	1	5000		英语	否	
	02	助产	3	1	5000		英语	否	只招女生。身高 160cm(含)以上。
	03	护理	3	1	5000		英语	否	男生身高 165cm(含)以上,女生身高 160cm(含)以上
	04	护理	3	1	5500		英语	否	涉外护理。只招女生。身高 160cm(含)以上。
	05	针灸推拿	3	1	5000		英语	否	
	06	护理	3	1	5000		英语	否	口腔护理。只招女生。身高 160cm(含)以上。
894		中国民用航空飞行学院 院校简称:民用航空		1					办学地:校本部
	01	民航安全技术管理	3	1	4920		英语	否	民航安检。男生身高 170cm(含)以上、女生身高 160cm(含)以上,无残疾,无重听,无口吃,无色盲、色弱,矫正视力达到 1.0 以上。
895		郑州铁路职业技术学院 院校简称:郑州铁职		2					办学地:郑州幸福路 2 号
	01	护理	3	2	4400		英语	否	ICU 方向
897		重庆城市管理职业学院 院校简称:重庆城管		1					办学地:重庆沙坪坝区大学城南二路 151 号
	01	社会工作	3	1	6200		不限	否	
900		长春工程学院 院校简称:长春工程		2					办学地:长春
	01	计算机网络技术	3	1	6500		英语	否	
	02	图形图像制作	3	1	6500		英语	否	
907		江西财经职业学院 院校简称:江西财职		3					办学地:江西九江
	01	会计	3	3	5000		不限	否	
911		长春金融高等专科学校 院校简称:长春金专		3					办学地:长春
	01	投资与理财	3	1	4000		不限	否	
	02	会计	3	1	4000		不限	否	
	03	金融管理与实务	3	1	4000		英语	否	

第三批高职(专科)院校、专业(外地)

文科

编 码	专 业	专业名称	学 制	计划 数	收费 标准	住宿标准 元/年	外语 语种	是否 口试	备 注
912		黑龙江建筑职业技术学院 院校简称:黑建职院		7					办学地:哈尔滨
	01	建筑装饰工程技术	3	1	9000		不限	否	
	02	工程造价	3	1	6000		不限	否	
	03	建筑经济管理	3	1	6000		不限	否	
	04	建筑工程管理	3	1	6000		不限	否	
	05	旅游管理	3	2	6000		不限	否	
	06	酒店管理	3	1	6000		不限	否	
914		大庆医学高等专科学校 院校简称:大庆医专		2					办学地:黑龙江大庆
	01	护理	3	2	5500		英语	否	
915		江苏建康职业学院 院校简称:江苏建康		4					
	01	中药	3	2	6200		不限	否	
	02	卫生信息管理	3	2	6200		不限	否	
919		常州信息职业技术学院 院校简称:常州信息		2					
	01	企业资源计划管理	3	2	4700		不限	否	
922		太湖创意职业技术学院 院校简称:太湖创意		3					办学地:江苏无锡
	01	国际经济与贸易	3	3	12000		不限	否	
934		日照职业技术学院 院校简称:日照职院		3					办学地:校本部
	01	汽车技术服务与营销	3	1	5000		不限	否	
	02	国际商务	3	1	4800		不限	否	
	03	会计	3	1	4800		不限	否	
935		湖南铁道职业技术学院 院校简称:湖南铁职		2					办学地:校本部
	01	物流管理	3	2	3500		不限	否	
937		保险职业学院 院校简称:保险职院		1					办学地:长沙天心区中豹塘路 196 号
	01	财政金融类	3	1	17600		不限	否	中外合作办学。金融保险。
966		武汉外语外事职业学院 院校简称:武汉外职		3					办学地:武汉东湖生态旅游风景管理区黄家大湾特 1 号
	01	商务英语	3	2			英语	否	
	02	商务日语	3	1			英语	否	
975		石家庄铁路职业技术学院 院校简称:石铁职院		2					办学地:石家庄四水厂路 18 号
	01	高速铁路信号控制	3	2	5000		不限	否	
979		河北外国语学院 院校简称:冀外国语		3					办学地:石家庄
	01	应用葡萄牙语	3	1	7900		不限	否	
	02	应用西班牙语	3	1	7900		不限	否	
	03	商务英语	3	1	6500		不限	否	
980		齐鲁医药学院 院校简称:齐鲁医药		9					办学地:山东淄博博山区
	01	临床医学	3	1	8000		不限	否	

第三批高职(专科)院校、专业(外地)

文科

编 码	专 业	专业名称	学 制	计 划 数	收 费 标 准	住 宿 标 准 元/年	外 语 语 种	是 否 口 试	备 注
	02	口腔医学	3	2	8500		不限	否	
	03	护理	3	2	7000		不限	否	
	04	针灸推拿	3	2	7000		不限	否	
	05	医疗美容技术	3	2	7000		不限	否	
981		武汉交通职业学院 院校简称:武汉交职		3					办学地:校本部
	01	物流管理	3	3	5000		英语	否	含工程物资管理方向
982		嵩山少林武术职业学院 院校简称:少林武职		9					办学地:河南登封嵩山路南段
	01	汉语	3	3	5800		不限	否	国际文化交流
	02	武术	3	3	5800		不限	否	
	03	体育保健	3	3	5800		不限	否	
983		中国环境管理干部学院 院校简称:中国环管		12					办学地:河北秦皇岛
	01	环境规划与管理	3	3	5000		不限	否	
	02	物流管理	3	3	5000		不限	否	
	03	园林工程技术	3	3	5000		不限	否	
	04	资源环境与城市管理	3	3	5000		不限	否	生态环境保护
987		苏州高博软件技术职业学院 院校简称:苏州高博		10					办学地:江苏苏州高新区科技城青山路5号
	01	会计电算化	3	5	12000		不限	否	含财务管理、会计信息化
	02	软件技术	3	5	13000		不限	否	含 Web 应用开发、软件测试技术
988		南昌理工学院 院校简称:南昌理工		3					办学地:校本部
	01	国际经济与贸易	3	1	8200		不限	否	
	02	工程造价	3	1	8600		不限	否	
	03	工商企业管理	3	1	8200		不限	否	
993		苏州港大思培科技职业学院 院校简称:苏港思职		12					办学地:苏州工业园区独墅湖高教区仁爱路1号
	01	国际金融	3	2	22000		不限	否	
	02	会计	3	2	22000		不限	否	
	03	电子商务	3	2	22000		不限	否	
	04	工商企业管理	3	2	22000		不限	否	
	05	酒店管理	3	2	22000		不限	否	
	06	商务英语	3	2	22000		不限	否	

理 科

第四、五、六科目组考生

综合评价

理科

编 码	专 业	专业名称	招收 科目组	学 制	计划 数	收费 标准	住宿标准 元/年	外语 语种	是否 口试	备 注
		复旦大学 院校简称:复旦大学			255					
51	英语		456	4		5000		英语	是	含英语、翻译 2 个专业
52	俄语		456	4		5000		英语	是	
53	德语		456	4		5000		英语	是	
54	法语		456	4		5000		英语	是	
55	日语		456	4		5000		英语	是	
56	朝鲜语		456	4		5000		英语	是	
57	新闻传播学类		456	4		5000		不限	否	含新闻学、广播电视学、传播学、广告学 4 个专业
58	历史学类		456	4		5000		不限	否	含历史学、旅游管理、文物与博物馆学 3 个专业。文物与博物馆学色盲不宜。
59	哲学类		456	4		5000		不限	否	含哲学、宗教学 2 个专业
60	社会科学试验班		456	4		5000		不限	否	含政治学与行政学、行政管理、国际政治、社会学、社会工作 5 个专业。部分专业课程英语授课。
61	法学		456	4		5500		不限	否	部分专业课程英语授课
62	经济学类		456	4		5500		不限	否	含经济学、国际经济与贸易、金融学、财政学、保险学 5 个专业。部分专业课程英语授课。
63	经济管理试验班		456	4		5000		不限	否	含战略、会计、营销、金融工程、供应链、电子商务、国际商务、统计、人力资源等专业方向。部分专业课程英语授课。
64	数学类		456	4		5000		不限	否	含数学与应用数学、信息与计算科学 2 个专业
65	自然科学试验班		456	4		5000		不限	否	含物理学、理论与应用力学、材料物理、材料化学、电子科学与技术、化学、应用化学、高分子材料与工程、生物科学、生物技术、环境科学、心理学 12 个专业。材料物理专业色盲不宜, 后 9 个专业色盲色弱不宜。
66	技术科学试验班		456	4		5500		不限	否	含电子信息科学与技术、微电子科学与工程、通信工程、电气工程及其自动化、生物医学工程、光电信息科学与工程、信息安全、电子科学与技术、材料化学、材料物理、计算机科学与技术、理论与应用力学、飞行器设计与工程 13 个专业。计算机科学与技术、材料物理专业色盲不宜, 前 9 个专业色盲色弱不宜。
67	核工程与核技术		456	4		5000		不限	否	色盲不宜。部分专业课程英语授课。
68	软件工程		456	4		5000		不限	否	4 年总学费人民币 31000 元。色盲不宜。
		上海交通大学 院校简称:上海交大			500					
51	工科试验班类		45	4		5000	1200	不限	否	含海洋工程类、机械类、电子信息类、材料科学与工程、生物医学工程、生物工程、航空航天工程专业

综合评价

理科

编 码	专 业	专业名称	招收 科目组	学 制	计划 数	收费 标准	住宿标准 元/年	外语 语种	是否 口试	备 注
	52	海洋工程类	45	4		5000	1200	不限	否	含船舶与海洋工程、交通运输、工程力学、土木工程专业
	53	建筑学	45	5		6500	1200	不限	否	入学后加试美术，不合格者适当调整专业
	54	机械类	45	4		5000	1200	不限	否	含机械工程、能源与动力工程、工业工程、新能源科学与工程专业
	55	机械工程(国际化人才培养试点班)	45	4		5000	1200	不限	否	含机械工程、能源与动力工程专业方向
	56	电子信息类	45	4		6500	1200	不限	否	含自动化、信息工程、电子科学与技术、计算机科学与技术、测控技术与仪器、电气工程及其自动化、信息安全、软件工程、微电子科学与工程专业
	57	电子信息科学与技术(IEEE 试点班)	45	4		6500	1200	不限	否	
	58	材料科学与工程	45	4		5000	1200	不限	否	
	59	数学与应用数学	45	4		5000	1200	不限	否	
	60	物理学类	45	4		5000	1200	不限	否	含物理学、应用物理学、国际化人才培养试点班方向
	61	化学类	456	4		5000	1200	不限	否	含化学、化学工程与工艺专业
	62	环境科学与工程	45	4		5000	1200	不限	否	
	63	生物技术	456	4		5000	1200	不限	否	含生物技术、生物工程、生物科学、生命科学与技术基地班(六年)、生物学理科基地班方向
	64	生物医学工程	456	4		5000	1200	不限	否	
	65	药学	456	4		5000	1200	不限	否	
	66	经济学类	45	4		6500	1200	不限	否	含金融学、国际经济与贸易、经济学专业
	67	工商管理类	45	4		6500	1200	不限	否	含工商管理、会计学专业
	68	法学	45	4		5000	1200	不限	否	
	69	公共管理类	45	4		5000	1200	不限	否	行政管理专业
	70	传播学	45	4		5000	1200	不限	否	
	71	工业设计	45	4		5000	1200	不限	否	入学后加试美术，不合格者适当调整专业
	72	广播电视编导	45	4		5000	1200	不限	否	
	73	英语	45	4		5000	1200	不限	是	英语口语试。金融商务方向。
	74	日语	45	4		5000	1200	不限	否	
	75	德语	45	4		5000	1200	不限	否	
	76	航空航天工程	45	4		5000	1200	不限	否	
	77	电子信息类(交大密西根学院)	45	4		50000	1200	不限	否	中外合作办学。含机械工程、电子与计算机工程专业。
	78	电子信息类(交大—巴黎高科卓越工程师学院)	45	4		45000	1200	不限	否	中外合作办学。含机械工程、信息工程、能源与动力工程专业。
		复旦大学医学院 院校简称:复旦医学			150					部分专业课程英语授课
	51	临床医学(8 年制)	456	8		6500		不限	否	色盲色弱不宜
	52	临床医学(5 年制)	456	5		6500		不限	否	色盲色弱不宜
	53	基础医学	456	5		6500		不限	否	色盲色弱不宜
	54	法医学	456	5		6500		不限	否	色盲色弱不宜

综合评价

理科

编 码	专 业	专业名称	招收 科目组	学 制	计划 数	收费 标准	住宿标准 元/年	外语 语种	是否 口试	备 注
	55	预防医学	456	5		6500		不限	否	色盲色弱不宜
	56	公共事业管理	456	4		6500		不限	否	
	57	药学	456	4		6500		不限	否	色盲色弱不宜
		上海交通大学医学院 院校简称:交大医学			70					
	51	临床医学(八年制)	45	8		6500	1200	不限	否	本博连读
	52	临床医学(五年制)	45	5		6500	1200	不限	否	儿科方向
	53	口腔医学(5+3)	45	5		6500	1200	不限	否	本硕一体化
	54	临床医学(五年制英语班)	45	5		6500	1200	英语	否	英语高考成绩 125 分(含)以上
	55	临床医学(五年制)	45	5		6500	1200	不限	否	
	56	临床医学(八年制法语班)	45	8		10000	1200	不限	否	本博连读

清华北大

理科

编 码	专 业	专业名称	招收 科目组	学 制	计划 数	收费 标准	住宿标准 元/年	外语 语种	是否 口试	备 注
031		清华大学 院校简称:清华大学			20					办学地:北京
	51	机械工程	456	4	1	5000		不限	否	实验班
	52	环境工程	456	4	1	5000		不限	否	全球环境国际班
	53	土木工程	456	4	1	5000		不限	否	入学1年后可分流至土木工程或工程管理专业
	54	建筑学	456	5	1	5000		不限	否	含城乡规划。入学后可分流至城乡规划专业。
	55	自动化	456	4	1	5000		不限	否	
	56	电气工程及其自动化	456	4	1	5000		不限	否	
	57	电子信息类	456	4	1	5000		不限	否	
	58	法学	456	4	1	5000		不限	否	国际班
	59	工商管理类	456	4	1	5000		英语	否	信息管理与信息系统
	60	经济与金融	456	4	1	5000		英语	否	
	61	临床医学	456	8	2	5000		英语	否	
	62	生物医学工程	456	4	1	5000		不限	否	
	63	药学	456	4	1	5000		不限	否	
	64	数理基础科学	456	4	1	5000		不限	否	三年级开始选择参加不同学科方向的科研实践
	65	数学与应用数学	456	4	1	5000		不限	否	
	66	材料科学与工程	456	4	1	5000		不限	否	
	67	化学工程与工业生物工程	456	4	1	5000		不限	否	
	68	航空航天类	456	4	1	5000		不限	否	含钱学森力学班。入学2年后可分流至航空航天工程、工程力学或能源与动力工程专业。
	69	软件工程	456	4	1	5000		英语	否	
032		北京大学 院校简称:北京大学			13					办学地:北京
	51	数学类	45	4	1	5000		不限	否	
	52	工科试验班类	45	4	1	5000		不限	否	含力学、工程结构、能源与资源、航空航天、生物医学等
	53	物理学类	45	4	1	5000		不限	否	
	54	电子信息类	45	4	1	5300		不限	否	含电子、微电子、计算机与智能科学
	55	化学类	45	4	1	5000		不限	否	
	56	生物科学	45	4	1	5300		不限	否	
	57	地质学类	45	4	1	5000		不限	否	
	58	心理学	45	4	1	5000		不限	否	
	59	理科试验班类	45	4	1	5300		不限	否	元培学院
	60	中国语言文学类	45	4	1	5000		不限	否	应用语言学
	61	考古学	45	4	1	5000		不限	否	文物建筑
	62	经济学类	45	4	1	5000		不限	否	
	63	工商管理类	45	4	1	5000		不限	否	

提前录取院校(本科)

理科

编 码	专 业	专业名称	招收 科目组	学 制	计划 数	收费 标准	住宿标准 元/年	外语 语种	是否 口试	备 注
001		复旦大学 院校简称:复旦大学			12					只招有专业志愿的考生
	51	核工程与核技术	4	4	6	5000		不限	否	无色盲。部分专业课程英语授课。
	52	德语	45	4	2	5000		英语	是	
	53	日语	45	4	2	5000		英语	是	
	54	新闻学	456	4	2	5000		英语	否	国防生。武警技术干部。须政审、面试、军检。只招男生。
002		上海交通大学 院校简称:上海交大			50					
	51	自然保护与环境生态类 (生命与环境交叉平台)	456	4	50	5000	1200	不限	否	含化学、化学工程与工艺、环境科学与工程、生物技术、生物科学、植物科学与技术、动物科学、资源环境科学、食品科学与工程、园林、药学专业
003		同济大学 院校简称:同济大学			12					
	51	康复治疗学	456	4	12	5000	600-1200	不限	否	无色盲、色弱
004		华东师范大学 院校简称:华东师大			52					最终计划数以教育部批复为准
	51	汉语言文学	456	4	3			不限	否	免费师范专业
	52	英语	456	4	4			英语	是	免费师范专业。英语口语成绩 C(含)以上。
	53	数学与应用数学	456	4	7			不限	否	免费师范专业
	54	物理学	4	4	5			不限	否	免费师范专业
	55	化学	456	4	3			不限	否	免费师范专业
	56	生物科学	456	4	2			不限	否	免费师范专业
	57	地理科学	456	4	2			不限	否	免费师范专业
	58	学前教育	456	4	6			不限	否	只录取有专业志愿的考生。免费师范专业。
	59	学前教育	456	4	2			不限	否	只招男生。只录取有专业志愿的考生。免费师范专业。入学后不得转专业。
	60	特殊教育	456	4	2			不限	否	只录取有专业志愿的考生。免费师范专业。
	61	日语	456	4	3	5000	1200	英语	是	英语口语成绩 C(含)以上
	62	俄语	456	4	2	5000	1200	英语	是	英语口语成绩 C(含)以上
	63	学前教育类	456	4	5	5000	800-1200	不限	否	只录取有专业志愿的考生。含学前教育、艺术教育 2 个专业。
	64	特殊教育类	456	4	6	5000	800-1200	不限	否	只录取有专业志愿的考生。含心理学(特殊教育方向)、特殊教育、教育康复学 3 个专业。
005		华东理工大学 院校简称:华东理工			2					住宿标准:奉贤校区(900-1100 元/年), 徐汇校区(300-1200 元/年)
	51	机械设计制造及其自动化(国防生)	4	4	2	5000		英语	否	国防生计划, 军事(非指挥)类, 培养军区军需仓储管理干部。只招男生。
007		上海财经大学 院校简称:上海财大			2					
	51	日语	456	4	2	5000	1200	日语	是	日语口试成绩 B(含)以上
008		上海外国语大学 院校简称:上海外大			36					外语口试成绩 C(含)以上
	51	俄语	456	4	6	5000	1200		是	外语语种为英语、俄语
	52	阿拉伯语	456	4	6	5000	1200	英语	是	

提前录取院校(本科)

理科

编 码	专 业	专业名称	招收 科目组	学 制	计划 数	收费 标准	住宿标准 元/年	外语 语种	是否 口试	备 注
	53	日语	456	4	12	5000	1200		是	外语语种为英语、日语
	54	朝鲜语	456	4	6	5000	1200	英语	是	
	55	印度尼西亚语	456	4	2	5000	1200	英语	是	
	56	泰语	456	4	2	5000	1200	英语	是	
	57	土耳其语	456	4	2	5000	1200	英语	是	
011		复旦大学医学院 院校简称:复旦医学			24					只招有专业志愿的考生。部分专业课程英语授课。
	51	护理学	456	4	18	6500		不限	否	不转专业。无色盲、色弱。
	52	法医学	456	5	6	6500		不限	否	不转专业。无色盲、色弱。
012		华东政法大学 院校简称:华东政法			2					
	51	法学	456	4	2	6500	1200	英语	否	国防生。武警指挥技术干部方向。只招男生。符合军事院校体检、政审要求。国防奖学金 10000 元/年。
015		上海海洋大学 院校简称:上海海大			5					体检执行《普通高等学校招生体检工作指导意见》标准。入学后大学外语教学语种为英语。
	51	海洋渔业科学与技术	456	4	5	5000	1200	不限	否	对口用人单位一般只招男生, 女生慎报
020		上海交通大学医学院 院校简称:交大医学			52					
	51	医学技术类	45	4	32	6500	1200	不限	否	医学检验技术或食品卫生与营养学方向
	52	护理学	456	4	20	6500	1200	不限	否	男女兼收
023		上海师范大学 院校简称:上海师大			412					均为师范类专业。含免费师范生计划, 具体专业等以学校公布的方案为准。就读地址:奉贤校区。
	51	英语(师范)	456	4	32	5000	500-1200	英语	是	英语口试成绩 B(含)以上
	52	学前教育	456	4	40	5000	500-1200	不限	否	
	53	小学教育	456	4	50	5000	500-1200	不限	否	
	54	数学与应用数学(师范)	456	4	85	5000	500-1200	不限	否	
	55	物理学(师范)	456	4	28	5000	500-1200	不限	否	无色盲
	56	教育技术学(师范)	456	4	20	5000	500-1200	不限	否	无色盲
	57	化学(师范)	456	4	40	5000	500-1200	不限	否	无色弱
	58	生物科学(师范)	456	4	22	5000	500-1200	不限	否	无色弱
	59	科学教育	456	4	40	5000	500-1200	不限	否	无色弱
	60	地理科学(师范)	456	4	15	5000	500-1200	不限	否	无色盲
	61	计算机科学与技术(师范)	456	4	25	5000	500-1200	不限	否	无色盲
	62	学前教育	456	4	5	5000	500-1200	不限	否	崇明县定向, 须与崇明县签订协议。合格名单可在 ssdzb.shnu.edu.cn 上查询。
	63	小学教育	456	4	10	5000	500-1200	不限	否	崇明县定向, 须与崇明县签订协议。合格名单可在 ssdzb.shnu.edu.cn 上查询
024		上海工程技术大学 院校简称:工程大			40					须提前通过面试、体检、政审(已结束), 合格者方可报考。未尽事宜详见学校招生章程。就读地址:松江区龙腾路 333 号。
	51	飞行技术	456	4	40	6500	1200	不限	否	为东方航空培养
026		第二军医大学 院校简称:二军大			27					
	51	生物技术	456	4	1			英语	否	生物技术干部。只招男生。
	52	临床医学	456	8	3			英语	否	高级临床医师。男 2 女 1。

提前录取院校(本科)

理科

编 码	专 业	专业名称	招收 科目组	学 制	计划 数	收费 标准	住宿标准 元/年	外语 语种	是否 口试	备 注
	53	临床医学	456	5	3			英语	否	海军临床医师。男 2 女 1。
	54	临床医学	456	5	11			英语	否	临床医疗通科医师。男 10 女 1。
	55	麻醉学	456	5	1			英语	否	临床麻醉师。只招男生。
	56	中医学	456	5	2			英语	否	临床中医医师。只招男生。
	57	药学	456	4	3			英语	否	药剂师。男 2 女 1。
	58	中药学	456	4	1			英语	否	中药剂师。只招男生。
	59	公共事业管理	456	4	2			英语	否	医药卫生事业管理干部。只招男生。
027		上海政法学院 院校简称:上海政法			35					
	51	法学	456	4	25	6500	1200	不限	否	刑事司法方向
	52	监狱学	456	4	5	5000	1200	不限	否	
	53	监狱学	456	4	5	5000	1200	不限	否	社区矫正方向
028		上海师范大学天华学院 院校简称:上师天华			20					教育师范类专业。办学地点:嘉定区胜辛北路 1661 号。
	51	学前教育	456	4	5	25000	3000	不限	否	
	52	小学教育	456	4	5	25000	3000	不限	否	
	53	汉语言文学	456	4	5	25000	3000	不限	否	国学教育与传播方向
	54	学前教育	456	4	5	48000	3000	不限	否	中美合作
029		上海海关学院 院校简称:海关学院			10					
	51	海关管理	456	4	10	5000	1200	不限	否	录取女生比例不超过 30%; 男生身高 168cm(含)以上, 女生身高 158cm(含)以上, 体型匀称; 双眼矫正视力均不低于 0.6(标准对数视力 4.8), 无明显视功能损害眼病; 五官端正, 面部无疤痕等明显特征和缺陷, 无各种残疾; 无各类慢性传染病。
033		中国人民公安大学 院校简称:中国公安			13					须参加公安体检、面试、体能测试和政审并合格。具体要求详见《中国人民公安大学 2015 年招生章程》。办学地:52、55、58、59 专业在北京西城区木樨地, 其他专业在北京大兴区团河路。
	51	交通管理工程	45	4	1	4600		英语	否	只招男生
	52	犯罪学	456	4	1	4200		英语	否	只招男生
	53	侦查学	456	4	1	4200		英语	否	只招女生
	54	刑事科学技术	45	4	1	4600		英语	否	只招男生
	55	治安学	456	4	1	4200		英语	否	警察法学方向。只招男生。
	56	警务指挥与战术	456	4	1	4200		英语	否	只招男生
	57	国内安全保卫	456	4	2	4200		英语	否	只招男生
	58	公安情报学	456	4	2	4200		英语	否	反恐方向。只招男生。
	59	涉外警务	456	4	1	4200		英语	否	只招男生
	60	安全防范工程	45	4	1	4600		英语	否	只招女生
	61	网络安全与执法	45	4	1	4600		英语	否	只招男生
034		中国人民武装警察部队学院 院校简称:中国武警			15					执行第一批本科录取控制线, 须参加公安现役院校面试、体检、政审并合格。办学地:河北廊坊西昌路 220 号。
	51	电子信息工程	456	4	2			英语	否	消防信息管理方向。只招男生。

提前录取院校(本科)

理科

编 码	专 业	专业名称	招收 科目组	学 制	计 划 数	收费 标准	住宿标准 元/年	外语 语种	是否 口试	备 注
	52	抢险救援指挥与技术	456	4	2			英语	否	只招男生
	53	消防指挥	456	4	1			英语	否	只招男生
	54	火灾勘查	456	4	4			英语	否	只招男生
	55	核生化消防	456	4	2			英语	否	只招男生
	56	消防工程	456	4	4			英语	否	男3女1
035		中央司法警官学院 院校简称:中央司法			12					办学地:河北保定
	51	信息管理与信息系统	456	4	2	4500		英语	否	只招男生
	52	监狱学	456	4	2	4500		英语	否	心理矫治方向。只招男生。
	53	监狱学	456	4	4	4500		英语	否	男3女1
	54	信息管理与信息系统	456	4	4	4500		英语	否	司法信息安全方向。男3女1。
036		国防科学技术大学 院校简称:国防科大			14					须政审、面试、军检。
	51	光电信息科学与工程	456	4	1			英语	否	光学测量、光电装备、光纤通信技术干部。只招男生。
	52	信息工程	456	4	1			英语	否	通信技术、指控系统技术干部。只招男生。
	53	机械工程	456	4	1			英语	否	机械技术干部、兵器试验技术干部。只招男生。
	54	自动化	456	4	1			英语	否	武器装备自动化技术干部。只招男生。
	55	计算机科学与技术	456	4	1			英语	否	计算机技术干部。只招男生。
	56	网络工程	456	4	4			英语	否	网络技术、网络对抗技术干部。男3女1。
	57	电子工程	456	4	1			英语	否	电子、雷达技术教学科研干部,微波、脉冲试验技术干部。只招女生。
	58	导弹工程	456	4	1			英语	否	航天发射、导弹总体、发射、发动机技术干部。只招男生。
	59	指挥信息系统工程	456	4	1			英语	否	指挥自动化技术干部。只招男生。
	60	系统工程	456	4	1			英语	否	系统工程、军事运筹技术干部,装备科研论证、装备发展论证技术干部。只招男生。
	61	通信工程	456	4	1			英语	否	综合通信、航天通信、通信试验技术干部。只招男生。
037		外交学院 院校简称:外交学院			5					办学地:北京
	51	翻译	456	4	1	5000		英语	是	
	52	法学	456	4	1	5000		不限	是	
	53	金融学	456	4	1	5000		不限	是	
	54	国际经济与贸易	456	4	2	5000		不限	是	
039		空军航空大学 院校简称:空军航大								空军招飞复选合格者方可填报。外语语种为英语、俄语。
	51	航空飞行与指挥	456	4					否	文理共招5名
040		中国青年政治学院 院校简称:中国青年			2					办学地:北京海淀区西三环北路25号
	51	经济学	456	4	1	4200		不限	否	金融学方向。数学高考成绩及格(含)以上。
	52	财务管理	456	4	1	4200		不限	否	数学高考成绩及格(含)以上

提前录取院校(本科)

理科

编 码	专 业	专业名称	招收 科目组	学 制	计划 数	收费 标准	住宿标准 元/年	外语 语种	是否 口试	备 注
042		集美大学 院校简称:集美大学			8					较适合男生就读。办学地:校本部。
	51	航海技术	4	4	4	5460		英语	否	男生身高 165cm(含)以上,女生身高 160cm(含)以上;双眼裸视力 4.7(含)以上,且矫正视力均能达 4.9(含)以上,无色盲、色弱。
	52	轮机工程	4	4	4	5460		英语	否	身高 155cm(含)以上,双眼裸视力 4.6(含)以上,且矫正视力均能达 4.8(含)以上,无色盲。
044		解放军理工大学 院校简称:军理工大			6					为全国人防系统定向培养,学员入学后不参军。须政审、面试、军检。
	51	建筑环境与能源应用工程	4	4	1			英语	否	给排水与采暖通风工程。全国人防通风空调与给排水工程师。
	52	土木工程	4	4	1			英语	否	全国人防工程建筑结构设计及施工工程师
	53	工程管理	4	4	1			英语	否	全国人防建筑施工组织管理与监理工程师
	54	建筑学	4	5	1			英语	否	全国人防工程建筑设计工程师
	55	电气工程及其自动化	4	4	1			英语	否	全国人防电力工程及自动化技术工程师
	56	通信工程	4	4	1			英语	否	全国人防通信领域工程师
045		中国民用航空飞行学院 院校简称:民用航空			100					须提前经过民航组织的体检、背景调查、心理品质测试并合格。办学地:校本部。
	51	飞行技术	456	4	100	4920		英语	否	运输机驾驶
046		中国刑事警察学院 院校简称:中国刑警			12					须参加公安院校面试、体检、体测、政审。办学地:辽宁沈阳皇姑区塔湾街 83 号。
	51	侦查学	456	4	4	4800		英语	否	技术侦查。只招男生。须参加入警考试。
	52	刑事科学技术	456	4	1	4800		英语	否	只招女生
	53	网络安全与执法	456	4	1	4800		英语	否	只招男生
	54	涉外警务	456	4	1	4800		英语	否	只招男生
	55	公安情报学	456	4	1	4800		英语	否	只招男生
	56	治安学	456	4	1	4800		英语	否	只招男生
	57	禁毒学	456	4	1	4800		英语	否	只招男生。二本分数线上录取。
	58	警犬技术	456	4	1	4800		英语	否	只招男生。二本分数线上录取。
	59	经济犯罪侦查	456	4	1	4800		英语	否	只招男生
047		铁道警察学院 院校简称:铁警学院			5					只招男生。须参加省级公安机关统一组织的面试、体能测试、政审等。办学地:河南郑州农业路 31 号。
	51	侦查学	456	4	1	3400		英语	否	铁路警务方向
	52	治安学	456	4	1	3400		英语	否	
	53	网络安全与执法	456	4	1	3700		英语	否	
	54	刑事科学技术	456	4	1	3700		英语	否	铁路反恐方向
	55	侦查学	456	4	1	3400		英语	否	

提前录取院校(本科)

理科

编 码	专 业	专业名称	招收 科目组	学 制	计划 数	收费 标准	住宿标准 元/年	外语 语种	是否 口试	备 注
048		国际关系学院 院校简称:国际关系			10					男 7 女 3。须面试,政治面貌、考生类别、身体条件、单科成绩等报考条件详见学校网站和招生章程。办学地:北京海淀区坡上村 12 号。
	51	法语	456	4	2	6000		英语	是	
	52	信息管理与信息系统	456	4	4	5000		英语	否	
	53	国际经济与贸易	456	4	2	5000		英语	否	
	54	法学	456	4	2	5000		英语	否	
050		中国民航大学 院校简称:中国民航			12					须提前面试、体检、政审并合格。办学地:天津。
	51	飞行技术	456	4	12	5800		英语	否	
052		南京森林警察学院 院校简称:森林警察			3					办学地:江苏南京栖霞区文澜路 28 号(仙林大学城)
	51	网络安全与执法	456	4	3	6000		不限	否	男 2 女 1
061		解放军信息工程大学 院校简称:解信息			4					只招男生。须政审、面试、军检。
	51	遥感科学与技术	456	4	1			英语	否	摄影测量与遥感技术干部
	52	电子工程	456	4	1			英语	否	密码装备参谋
	53	侦测工程	456	4	1			英语	否	侦收测向工程技术干部
	54	测量工程	456	4	1			英语	否	测量工程技术干部
063		武警工程大学 院校简称:武警工程			7					只招男生。须政审、面试、军检。
	51	通信工程	456	4	2			英语	否	武警部队通信工程技术干部
	52	信息安全	456	4	1			英语	否	武警部队机要指挥和工程技术干部
	53	武警指挥类	456	4	1			英语	否	武警部队炮兵初级指挥警官(合训)
	54	武警指挥类	456	4	1			英语	否	武警部队工程兵初级指挥警官(合训)
	55	武警指挥类	456	4	1			英语	否	武警部队防化兵初级指挥警官(合训)
	56	武警指挥类	456	4	1			英语	否	武警部队装甲兵初级指挥警官(合训)
065		武警警官学院 院校简称:武警警官			16					只招男生。须政审、面试、军检。
	51	武警指挥类	456	4	16			英语	否	武警部队初级指挥警官(合训)
066		武警后勤学院 院校简称:武警后勤			4					须政审、面试、军检
	51	管理工程(营房)	456	4	1			英语	否	武警部队营房助理员和工程技术干部。只招男生。
	52	临床医学	456	5	2			英语	否	武警部队救援医师。男 1 女 1。
	53	军队财务管理	456	4	1			英语	否	武警部队财务管理干部。只招男生。
091		南方科技大学 院校简称:南方科大			15					按理工类招生。入校后前两年不分专业培养,第三年依照个人意愿选择专业。报考该校的考生,须同时登录该校网站的报名系统报名。该校自主测试及面试时间定为 6 月 12 日,考点设在上海,具体安排请见学校网站(www.sustc.edu.cn)通知。办学地:深圳南山区学苑大道 1088 号。
	51	理科试验班类	456	4	15	6000		不限	否	含金融数学、光电信息科学与工程、微电子科学与工程、通信工程、材料科学与工程、生物信息学、生物技术、生物科学、化学、生物医学工程、金融学、物理学等专业

提前录取院校(本科)

理科

编 码	专 业	专业名称	招收 科目组	学 制	计划 数	收费 标准	住宿标准 元/年	外语 语种	是否 口试	备 注
093		香港中文大学(深圳) 院校简称:港中深圳			16					办学地:深圳
	51	经济管理试验班	456	4	4	95000		英语	否	含国际商务、经济学、市场营销、金融学
	52	工科试验班	456	4	9	95000		英语	否	含计算机科学与技术、新能源科学与工程、电子信息工程
	53	理科试验班	456	4	3	95000		英语	否	统计学:含统计科学、金融统计、数据科学三个专业
096		上海科技大学 院校简称:上科大			120					学校满足所有被录取考生所填报的第一专业志愿
	51	物理学	456	4	14	5000	1200	不限	否	理科实验班
	52	化学	456	4	13	5000	1200	不限	否	理科实验班
	53	材料科学与工程	456	4	13	5000	1200	不限	否	理科实验班
	54	生物科学	456	4	40	5000	1200	不限	否	生物科学(实验班)
	55	电子信息工程	456	4	20	5000	1200	不限	否	电子信息科学(实验班)
	56	计算机科学与技术	456	4	20	5000	1200	不限	否	电子信息科学(实验班)
097		上海纽约大学 院校简称:上海纽大			46					面试合格者方可报考。学生入学后自由选择专业。
	51	自然科学试验班	456	4	46	100000	待定	英语	否	
098		香港中文大学 院校简称:香港中文			9					以实际分数录取, 不含各类加分。详见学校招生主页。
	51	全额奖学金类	456	4	1	学费全免		英语	否	只招第一志愿报考我校全额奖学金类的考生。高考总成绩 504 分(不含加分)及以上, 且高考英语成绩 130 分(含)以上。若符合条件的考生数超过计划名额, 则按高考实际分数(不含加分)的顺序择优选拔。录取者可选择人文、理科、工科或商科类, 共提供 66 个主修专业。奖学金相当于攻读四年本科课程的学费, 以及每学年 45000 港元的住宿及生活津贴。
	52	免学费奖学金类	456	4	1	学费全免		英语	否	只招第一志愿报考我校免学费奖学金类的考生。高考总成绩 504 分(不含加分)及以上, 且高考英语成绩 130 分(含)以上。若符合条件的考生数超过计划名额, 则按高考实际分数(不含加分)的顺序择优选拔。录取者可选择人文、理科、工科或商科类, 共提供 66 个主修专业。奖学金相当于攻读四年本科课程的学费。

提前录取院校(本科)

理科

编 码	专 业	专业名称	招收 科目组	学 制	计划 数	收费 标准	住宿标准 元/年	外语 语种	是否 口试	备 注
	53	人文类	456	4	1	120000 港元/年		英语	否	高考成绩达到一本控制线,按高考实际分数(不含加分)的顺序择优选拔。高考英语成绩 120 分(含)以上。包括文学院、教育学院、法律学院及社会科学院共 30 个主修专业:人类学、中国语言及文学、文化管理、文化研究、英文、艺术、历史、日本研究、语言学、音乐、哲学、宗教研究、神学、翻译、中国语文教育、英国语文研究及英国语文教育、数学及数学教育、通识教育、健康与体育运动科学、法学、建筑学、经济学、地理与资源管理学、政治与行政学、新闻与传播学、心理学、社会工作学、社会学、城市研究、环球经济与金融学。
	54	理科类	456	4	2	120000 港元/年		英语	否	高考成绩达到一本控制线,按高考实际分数(不含加分)的顺序择优选拔。高考英语成绩 120 分(含)以上。包括医学院及理学院共 20 个主修专业:中医学、医学、护理学、药剂学、公共卫生、理学(包括生物化学、生物学、细胞及分子生物学、化学、地球系统科学、环境科学、食品及营养科学、数学、分子生物技术学、物理、统计学)、数学精研、理论物理精研、风险管理科学、计量金融学及风险管理科学。
	55	工科类	456	4	2	120000 港元/年		英语	否	高考成绩达到一本控制线,按高考实际分数(不含加分)的顺序择优选拔。高考英语成绩 120 分(含)以上。包括工程学院共 9 个主修专业:工程学(生物医学工程学、计算机工程学、计算机科学、电子工程学、能源工程学、信息工程学、数学与信息工程学、机械与自动化工程学、系统工程与工程管理学)。
	56	商科类	456	4	2	120000 港元/年		英语	否	高考成绩达到一本控制线,按高考实际分数(不含加分)的顺序择优选拔。高考英语成绩 120 分(含)以上。包括商学院共 9 个专业:工商管理学士综合课程、环球商业学、国际贸易及中国企业、酒店及旅游管理学、保险金融与精算学/计量金融学、专业会计学、环球经济与金融学、计量金融学及风险管理科学。

提前录取院校(本科)

理科

编 码	专 业	专业名称	招收 科目组	学 制	计划 数	收费 标准	住宿标准 元/年	外语 语种	是否 口试	备 注
099		香港城市大学 院校简称:香港城市			7					学费为120000 港元/年;如在校期间政府调高最低学费标准,则相应调高。前两年可入住城大宿舍,后两年需自行安排。宿舍住宿标准:每人 5350 港元/学期/双人间,或每人 10700 港元/学期/单人间。设多项奖学金,详见学校招生主页。
	51	商学院	456	4	1			英语	否	含会计、银行及金融服务、商业经济、中国企业管理、金融、环球商业系统管理、人力资源管理、资讯管理、国际商业、商业营运管理、市场营销、营销资讯管理、商业分析专业。高考英语成绩 120 分(含)以上,择优选拔。
	52	人文社会科学院	456	4	1			英语	否	含中文、文化与文化产业管理、数码电视与广播、英语语言、语言学及语言科技、媒体与传播、翻译及传译、应用社会学、亚洲及国际研究、犯罪学、环保政策、心理学、公共政策与政治、社会工作专业。高考英语成绩 125 分(含)以上,择优选拔。
	53	科学及工程学院	456	4	1			英语	否	工程类,含建造工程及管理、屋宇装备工程、土木及结构工程、测量学、制造系统工程学、机电一体化工程学、核子及风险工程、生物工程、工业工程及工程管理学、电子物流及科技管理学、全质量安全监控工程学专业。高考英语成绩 120 分(含)以上,择优选拔。
	54	科学及工程学院	456	4	1			英语	否	科学类,含材料工程学、应用物理学、应用生物学、应用化学、环境科学与管理、计算数学专业。高考英语成绩 120 分(含)以上,择优选拔。
	55	科学及工程学院	456	4	1			英语	否	资讯科技及工程类,含电脑科学、电子计算机工程学、电子及通讯工程学、资讯工程学专业。高考英语成绩 120 分(含)以上,择优选拔。
	56	创意媒体学院	456	4	2			英语	否	含创意媒体文学、创意媒体理学、新媒体文理学专业。高考英语成绩 120 分(含)以上,择优选拔。须于 5 月 6 日至 6 月 3 日经创意媒体学院的网上系统递交本人作品。

提前录取院校(军事公安专科)

理科

编 码	专 业	专业名称	学 制	计划 数	收费 标准	住宿标准 元/年	外语 语种	是否 口试	备 注
073		铁道警察学院 院校简称:铁警学院		3					只招男生。须参加公安院校统一组织的面试、体能测试、政审等。办学地:河南郑州农业路 31 号。
	51	侦查	3	2	3300		英语	否	
	52	治安管理	3	1	3300		英语	否	

地方农村专项计划

理科

编 码	专 业	专业名称	招收 科目组	学 制	计划 数	收费 标准	住宿标准 元/年	外语 语种	是否 口试	备 注
N09		上海海事大学 院校简称:上海海事			25					
	51	工商管理类	456	4	8	5000	1200	不限	否	含财务管理、工商管理、旅游管理专业
	52	计算机类	456	4	9	5000	1200	不限	否	含计算机科学与技术、信息管理与信息系统专业
	53	电子信息类	456	4	8	5000	1200	不限	否	含电子信息工程、通信工程专业
N10		上海理工大学 院校简称:上海理工			26					
	51	土木类	456	4	16	5000	≤1200	不限	否	含土木工程、建筑环境与能源应用工程等专业
	52	环境工程	456	4	10	5000	≤1200	不限	否	
N12		华东政法大学 院校简称:华东政法			13					
	51	金融学	456	4	4	5000	1200	不限	否	金融工程方向
	52	金融学	456	4	3	5000	1200	不限	否	
	53	会计学	456	4	4	5000	1200	不限	否	
	54	法学	456	4	2	6500	1200	不限	否	
N13		上海对外经贸大学 院校简称:上海经贸			10					外语口试成绩合格。语言类专业限招英语, 其他专业外语语种不限, 入学后外语教学语种为英语。
	51	金融学	456	4	2	5000	1200	不限	是	国际银行业务方向
	52	保险学	456	4	2	5000	1200	不限	是	
	53	英语	456	4	2	5000	1200	英语	是	
	54	会计学	456	4	2	5000	1200	不限	是	国际会计方向
	55	财务管理	456	4	2	5000	1200	不限	是	国际资产经营方向
N15		上海海洋大学 院校简称:上海海大			4					体检执行《普通高等学校招生体检工作指导意见》标准。入学后大学外语教学语种为英语。
	51	食品科学与工程类	456	4	2	5000	1200	不限	否	含食品科学与工程专业、食品科学与工程(食品物流工程方向)、食品质量与安全专业、包装工程专业
	52	海洋科学类	456	4	2	5000	1200	不限	否	含海洋科学专业(含物理海洋学方向、海洋管理方向)、海洋技术专业(含海洋信息工程方向、海洋测绘方向)、环境工程专业

地方农村专项计划

理科

编 码	专 业	专业名称	招收 科目组	学 制	计划 数	收费 标准	住宿标准 元/年	外语 语种	是否 口试	备 注
N19	51	上海大学 院校简称:上海大学 电气工程及其自动化	456	4	40	5000	1200	不限	否	该专业代表理学工学类。含理论与应用力学、数学与应用数学、信息与计算科学、应用物理学、电子信息科学与技术、微电子科学与工程、应用化学、冶金工程、金属材料工程、无机非金属材料工程、电子科学与技术、材料物理、高分子材料与工程、机械工程、测控技术与仪器、工业工程、包装工程、工业设计、电气工程及其自动化、自动化、通信工程、电子信息工程、生物医学工程、计算机科学与技术、环境工程、化学工程与工艺、生物工程、食品科学与工程、土木工程、数字媒体技术、建筑学、城乡规划、哲学、档案学专业。第一学年末进行专业分流,分流时,学生依据本人意愿填满所在类内的所有专业,学校按照分流综合成绩从高到低排序,依据各专业最大可容纳学生数及学生填报志愿的顺序分流到专业。分流综合成绩由高考成绩、大一学习成绩以及个人综合表现组成。无色盲。
N21	51	上海中医药大学 院校简称:上海中医 中医学	456	5	1	6500	1200	不限	否	无色盲、色弱
	52	中药学	456	4	2	6500	1200	不限	否	五年制
N23	51	上海师范大学 院校简称:上海师大 旅游管理类	456	4	10	5000	500-1200	不限	否	就读地址:奉贤校区 含旅游管理、酒店管理、会展经济与管理专业

第一批本科院校(本市)

理科

编 码	专 业	专业名称	招收 科目组	学 制	计划 数	收费 标准	住宿标准 元/年	外语 语种	是否 口试	备 注
101		复旦大学 院校简称:复旦大学			15					各专业招生计划数仅供参考,学校承诺所有录取考生均满足第一志愿
	51	新闻传播学类	456	4	1	5000		不限	否	含新闻学、广播电视学、传播学、广告学专业
	52	经济学类	456	4	4	5500		不限	否	含经济学、国际经济与贸易、金融学、财政学、保险学专业。部分专业课程英语授课。
	53	经济管理试验班	456	4	3	5000		不限	否	含战略、会计、营销、金融工程、供应链、电子商务、国际商务、统计、人力资源等专业方向。部分专业课程英语授课。
	54	数学类	456	4	3	5000		不限	否	含数学与应用数学、信息与计算科学专业
	55	自然科学试验班	456	4	2	5000		不限	否	含物理学、理论与应用力学、材料物理、材料化学、电子科学与技术、化学、应用化学、高分子材料与工程、生物科学、生物技术、生态学、环境科学、心理学专业。物理学专业只招加试物理。材料物理专业无色盲,后10个专业无色盲、色弱。
	56	技术科学试验班	45	4	2	5500		不限	否	含电子信息科学与技术、微电子科学与工程、通信工程、电气工程及其自动化、生物医学工程、光电信息科学与工程、信息安全、电子科学与技术、材料化学、材料物理、计算机科学与技术、理论与应用力学、飞行器设计与工程专业。材料物理、计算机科学与技术专业色盲不宜,前9个专业无色盲、色弱。
102		上海交通大学 院校简称:上海交大			8					
	51	海洋工程类	45	4	1	5000	1200	不限	否	含船舶与海洋工程、交通运输、工程力学、土木工程专业
	52	机械工程(国际化人才培养试点班)	45	4	1	5000	1200	不限	否	含机械工程、能源与动力工程专业方向
	53	电子信息科学与技术(IEEE 试点班)	45	4	1	6500	1200	不限	否	
	54	材料科学与工程	45	4	1	5000	1200	不限	否	
	55	生物医学工程	456	4	1	5000	1200	不限	否	
	56	经济学类	45	4	1	6500	1200	不限	否	含金融学、国际经济与贸易、经济学3个专业
	57	电子信息类(交大密西根学院)	45	4	1	50000	1200	不限	否	中外合作办学。含机械工程、电子与计算机工程专业。
	58	电子信息类(交大-巴黎高科卓越工程师学院)	45	4	1	45000	1200	不限	否	中外合作办学。含机械工程、信息工程、能源与动力工程专业。

第一批本科院校(本市)

理科

编 码	专 业	专业名称	招收 科目组	学 制	计划 数	收费 标准	住宿标准 元/年	外语 语种	是否 口试	备 注
103		同济大学 院校简称:同济大学			137					
	51	社会科学试验班	45	4	13	5000	600-1200	不限	否	管理学类。含工程管理、信息管理与信息系统、物流管理、市场营销、会计学、行政管理专业。工程管理、信息管理与信息系统、物流管理专业单色不能识别者不取。
	52	社会科学试验班	45	4	8	5000	600-1200	不限	否	经济学类。含国际经济与贸易、金融学专业。
	53	建筑学	45	5	8	6000	600-1200	不限	否	无色盲、色弱
	54	历史建筑保护工程	45	4	3	5000	600-1200	不限	否	无色盲、色弱
	55	城乡规划	45	5	6	5000	600-1200	不限	否	无色盲、色弱
	56	风景园林	45	4	4	5000	600-1200	不限	否	无色盲、色弱
	57	工业设计	45	4	2	5000	600-1200	不限	否	无色盲、色弱
	58	新闻传播学类	45	4	2	5000	600-1200	不限	否	含广播电视学、广告学专业。无色盲、色弱。
	59	工科试验班	4	4	5	5000	600-1200	不限	否	土木类。含土木工程、地质工程、港口航道与海岸工程专业。
	60	测绘工程	45	4	2	5000	600-1200	不限	否	
	61	工科试验班	45	4	6	5000	600-1200	不限	否	交通运输类。含交通工程、交通运输、物流工程专业。无色盲、色弱。
	62	工科试验班	456	4	6	5000	600-1200	不限	否	环境科学与工程类。含环境工程、给排水工程、环境科学专业。无色盲、色弱。
	63	材料科学与工程	456	4	3	5000	600-1200	不限	否	无色盲、色弱
	64	工科试验班	45	4	8	5000	600-1200	不限	否	机械能源类。含机械设计制造及其自动化、工业工程、建筑环境与能源应用工程、能源与动力工程专业。建筑环境与能源应用工程、能源与动力工程专业单色不能识别者不取。
	65	车辆工程	45	5	12	5000	600-1200	不限	否	单色不能识别者不取
	66	工科试验班	45	4	5	5000	600-1200	不限	否	计算机类。含计算机科学与技术、信息安全专业。单色不能识别者不取。
	67	工科试验班	45	4	8	5000	600-1200	不限	否	电气信息类。含电子信息工程、电气工程及其自动化、自动化、通信工程、电子科学与技术专业。单色不能识别者不取。
	68	软件工程	45	4	9		600-1200	不限	否	学费一、二年级预收 6500 元/年, 三、四年级预收 16000 元/年
	69	机械类	45	4	7	15000	600-1200	不限	否	中外合作。含机械电子工程、汽车服务工程、建筑电气与智能化专业。
	70	生物科学类	456	4	1	5000	600-1200	不限	否	含生物技术、生物信息学专业。无色盲、色弱。
	71	临床医学	456	5	1	6000	600-1200	不限	否	贯通培养。无色盲、色弱。
	72	临床医学	456	5	1	6000	600-1200	不限	否	5+3 一体化培养。无色盲、色弱。
	73	口腔医学	456	5	1	6000	600-1200	不限	否	无色盲、色弱
	74	理科试验班	456	4	1	5000	600-1200	不限	否	海洋科学与地球物理学类。含地质学、地球物理学、海洋资源开发技术专业。

第一批本科院校(本市)

理科

编 码	专 业	专业名称	招收 科目组	学 制	计划 数	收费 标准	住宿标准 元/年	外语 语种	是否 口试	备 注
	75	飞行器制造工程	45	4	1	5000	600-1200	不限	否	数学类。含数学与应用数学、统计学专业。 物理学类。含应用物理学、光电信息科学与工程专业。无色盲、色弱。 化学类。含应用化学、化学工程与工艺专业。无色盲、色弱。 外语语种为英语、德语 外语语种为英语、日语 含哲学、文化产业管理、汉语言文学专业
	76	工程力学	45	4	1	5000	600-1200	不限	否	
	77	理科试验班	45	4	1	5000	600-1200	不限	否	
	78	理科试验班	45	4	1	5000	600-1200	不限	否	
	79	理科试验班	456	4	1	5000	600-1200	不限	否	
	80	德语	45	4	4	5000	600-1200	不限	否	
	81	英语	45	4	1	5000	600-1200	英语	否	
	82	日语	45	4	1	5000	600-1200	日语	否	
	83	法学	45	4	2	5000	600-1200	不限	否	
	84	人文科学试验班	45	4	2	5000	600-1200	不限	否	
104		华东师范大学 院校简称:华东师大			230					最终计划数以教育部批复为准
	51	汉语言文学	456	4	5	5000	1200	不限	否	外语口试成绩 C(含)以上 英语口试成绩 C(含)以上 英语口试成绩 C(含)以上 英语口试成绩 C(含)以上 英语口试成绩 C(含)以上 英语口试成绩 C(含)以上 英语口试成绩 C(含)以上 含经济学、工商管理、会计学、旅游管理、会展经济与管理、信息管理信息系统、房地产开发与管理 7 个专业 含金融学、金融工程、国际经济与贸易、保险学、经济统计学、统计学 6 个专业 含新闻学、广告学、编辑出版学 3 个专业 含社会学、社会工作 2 个专业 含人力资源管理、行政管理 2 个专业 教育管理方向 含心理学、应用心理学 2 个专业 含数学与应用数学、信息与计算科学 2 个专业 含物理学、电子科学与技术 2 个专业 含化学、应用化学 2 个专业 含生物科学、生物技术 2 个专业
	52	汉语国际教育	456	4	5	5000	800-1200	不限	是	
	53	英语	456	4	4	5000	1200	英语	是	
	54	翻译	456	4	3	5000	1200	英语	是	
	55	德语	456	4	2	5000	1200	英语	是	
	56	法语	456	4	3	5000	1200	英语	是	
	57	西班牙语	456	4	2	5000	1200	英语	是	
	58	经济学类	456	4	22	5000	1200	不限	否	
	59	金融学类	456	4	22	5000	1200	不限	否	
	60	新闻传播类	456	4	4	5000	1200	不限	否	
	61	哲学	456	4	2	5000	1200	不限	否	含社会学、社会工作 2 个专业 含人力资源管理、行政管理 2 个专业 教育管理方向 含心理学、应用心理学 2 个专业 含数学与应用数学、信息与计算科学 2 个专业 含物理学、电子科学与技术 2 个专业 含化学、应用化学 2 个专业 含生物科学、生物技术 2 个专业
	62	公共关系学	456	4	2	5000	1200	不限	否	
	63	政治学与行政学	456	4	2	5000	1200	不限	否	
	64	法学	456	4	2	5000	1200	不限	否	
	65	社会学类	456	4	2	5000	1200	不限	否	
	66	公共管理类	456	4	4	5000	800-1200	不限	否	
	67	公共事业管理	456	4	2	5000	800-1200	不限	否	
	68	心理学类	456	4	12	5000	800-1200	不限	否	
	69	数学类	456	4	16	5000	1200	不限	否	
	70	物理学类	4	4	15	5000	1200	不限	否	
	71	化学类	456	4	8	5000	1200	不限	否	
	72	生物科学类	456	4	8	5000	1200	不限	否	
	73	地理科学	456	4	8	5000	1200	不限	否	
	74	地理信息科学	456	4	6	5000	1200	不限	否	
	75	人文地理与城乡规划	456	4	2	5000	1200	不限	否	

第一批本科院校(本市)

理科

编 码	专 业	专业名称	招收 科目组	学 制	计划 数	收费 标准	住宿标准 元/年	外语 语种	是否 口试	备 注
	76	环境科学与工程类	456	4	8	5000	1200	不限	否	含环境科学、环境工程 2 个专业 含生态学、环境生态工程 2 个专业 学费第三、四学年 16000 元/年
	77	生态学类	456	4	4	5000	1200	不限	否	
	78	电子信息科学与技术	45	4	7	5500	1200	不限	否	
	79	微电子科学与工程	45	4	7	5000	1200	不限	否	
	80	通信工程	45	4	7	5500	1200	不限	否	
	81	计算机科学与技术	45	4	10	5500	1200	不限	否	
	82	软件工程	45	4	22	5500	800-1200	不限	否	
	83	教育技术学	456	4	2	5000	800-1200	不限	否	
105		华东理工大学 院校简称:华东理工			535					住宿标准:奉贤校区(900-1100 元/年), 徐汇校区(300-1200 元/年)
	51	化学工程与工艺	45	4	30	5000		不限	否	无色盲、色弱, 无嗅觉迟钝
	52	油气储运工程	45	4	9	5000		不限	否	无色盲、色弱, 无嗅觉迟钝
	53	轻化工程	45	4	5	5000		不限	否	无色盲、色弱, 无嗅觉迟钝
	54	资源循环科学与工程	45	4	5	5000		不限	否	无色盲、色弱, 无嗅觉迟钝
	55	生物工程	45	4	8	5000		不限	否	无色盲、色弱, 无嗅觉迟钝
	56	生物科学	45	4	6	5000		不限	否	无色盲、色弱, 无嗅觉迟钝
	57	生物技术	45	4	6	5000		不限	否	无色盲、色弱, 无嗅觉迟钝
	58	食品科学与工程	45	4	7	5000		不限	否	无色盲、色弱, 无嗅觉迟钝
	59	食品质量与安全	45	4	10	5000		不限	否	无色盲、色弱, 无嗅觉迟钝
	60	化学	45	4	4	5000		不限	否	无色盲、色弱, 无嗅觉迟钝
	61	应用化学	45	4	6	5000		不限	否	无色盲、色弱, 无嗅觉迟钝
	62	材料化学	45	4	6	5000		不限	否	无色盲、色弱, 无嗅觉迟钝
	63	制药工程	45	4	18	5000		不限	否	无色盲、色弱, 无嗅觉迟钝
	64	药学	45	4	8	5000		不限	否	无色盲、色弱, 无嗅觉迟钝
	65	药物制剂	45	4	14	5000		不限	否	无色盲、色弱, 无嗅觉迟钝
	66	无机非金属材料工程	45	4	5	5000		不限	否	无色盲、色弱, 无嗅觉迟钝
	67	高分子材料与工程	45	4	20	5000		不限	否	无色盲、色弱, 无嗅觉迟钝
	68	复合材料与工程	45	4	3	5000		不限	否	无色盲、色弱, 无嗅觉迟钝
	69	新能源材料与器件	45	4	10	5000		不限	否	无色盲、色弱, 无嗅觉迟钝
	70	能源与动力工程	45	4	8	5000		不限	否	无色盲、色弱
	71	环境工程	45	4	10	5000		不限	否	无色盲、色弱
	72	安全工程	45	4	6	5000		不限	否	无色盲、色弱, 无嗅觉迟钝
	73	机械设计制造及其自动化	4	4	16	5000		不限	否	
	74	材料成型及控制工程	45	4	4	5000		不限	否	无色盲
	75	过程装备与控制工程	45	4	9	5000		不限	否	无色盲、色弱
	76	安全工程	45	4	4	5000		不限	否	安全检测技术方向。无色盲、色弱。
	77	测控技术与仪器	4	4	5	5000		不限	否	无色盲
	78	电气工程及其自动化	4	4	12	5000		不限	否	无色盲
	79	信息工程	4	4	12	5000		不限	否	无色盲
	80	自动化	4	4	12	5000		不限	否	无色盲
	81	计算机科学与技术	45	4	16	5500		不限	否	不能准确识别显示器上红、黄、绿、 蓝、紫各颜色中任何一种颜色的数码、 字母者不招
	82	数学与应用数学	45	4	16	5000		不限	否	
	83	信息与计算科学	45	4	9	5000		不限	否	
	84	应用物理学	4	4	7	5000		不限	否	无色盲
	85	光电信息科学与工程	4	4	10	5000		不限	否	无色盲

第一批本科院校(本市)

理科

编 码	专 业	专业名称	招收 科目组	学 制	计划 数	收费 标准	住宿标准 元/年	外语 语种	是否 口试	备 注
	86	经济学类	45	4	51	5000		不限	否	含经济学、金融学专业
	87	管理科学与工程类	45	4	20	5000		不限	否	含信息管理与信息系统、工程管理、物流管理专业
	88	工商管理类	45	4	40	5000		不限	否	含工商管理、市场营销、人力资源管理专业
	89	会计学	45	4	10	5000		不限	否	含会计学、财务管理专业
	90	国际经济与贸易	45	4	10	5000		不限	否	
	91	工业设计	45	4	6	5000		不限	否	无色盲、色弱
	92	风景园林	45	4	10	5000		不限	否	无色盲、色弱
	93	英语	45	4	5	5000		英语	是	无口吃
	94	德语	45	4	5	5000		不限	是	无口吃
	95	日语	45	4	2	5000		不限	是	无口吃
	96	法学	45	4	2	5000		不限	否	
	97	电气工程及其自动化	4	4	20	15000		不限	否	无色盲。电子信息工程方向。中德合作, 德方高校:吕贝克应用科技大学。学生在赴德期间需另缴给德方学校项目管理费 5700 欧元/人, 赴德旅费和生活费自理。
	98	化学工程与工艺	45	4	18	15000		不限	否	无色盲、色弱, 无嗅觉迟钝。环境科学与工程方向。其他同 97。
106		东华大学 院校简称:东华大学			310					
	51	经济与贸易类	456	4	15	5000	1200	不限	否	含国际经济与贸易、金融学专业
	52	管理科学与工程类	456	4	10	5000	1200	不限	否	含信息管理与信息系统(学费 6500 元/年)、电子商务、物流管理专业
	53	市场营销	456	4	2	5000	1200	不限	否	
	54	会计学	456	4	8	5000	1200	不限	否	
	55	财务管理	456	4	4	5000	1200	不限	否	
	56	旅游管理	456	4	2	5000	1200	不限	否	
	57	会展经济与管理	456	4	6	5000	1200	不限	否	
	58	服装设计与工程	456	4	16	5000	1200	不限	否	
	59	纺织类	456	4	8	5000	1200	不限	否	含纺织工程(有 7 个专业方向, 详见专业介绍)、非织造材料与工程专业
	60	功能材料	456	4	8	5000	1200	不限	否	含生物医用纺织材料与技术、生物材料、新能源与光电材料方向
	61	机械工程	45	4	14	5000	1200	不限	否	含 4 个专业方向, 详见专业介绍
	62	工业设计	456	4	12	5000	1200	不限	否	含产品设计、设计管理方向
	63	电气工程及其自动化	45	4	12	5000	1200	不限	否	
	64	自动化	45	4	10	5000	1200	不限	否	
	65	通信工程	45	4	12	6500	1200	不限	否	
	66	电子信息工程	45	4	4	6500	1200	不限	否	
	67	计算机科学与技术	45	4	8	6500	1200	不限	否	
	68	软件工程	45	4	8	5000	1200	不限	否	
	69	网络工程	45	4	6	5000	1200	不限	否	
	70	信息安全	45	4	6	5000	1200	不限	否	
	71	材料类	45	4	12	5000	1200	不限	否	含高分子材料与工程、无机非金属材料工程、复合材料与工程专业

第一批本科院校(本市)

理科

编 码	专 业	专业名称	招收 科目组	学 制	计划 数	收费 标准	住宿标准 元/年	外语 语种	是否 口试	备 注
	72	理科试验班	45	4	15	5000	1200	不限	否	
	73	轻化工程	456	4	4	5000	1200	不限	否	
	74	生物工程	456	4	8	5000	1200	不限	否	
	75	应用化学	456	4	8	5000	1200	不限	否	
	76	环境科学	45	4	4	5000	1200	不限	否	
	77	环境工程	45	4	6	5000	1200	不限	否	
	78	建筑环境与能源应用工程	45	4	6	5000	1200	不限	否	
	79	能源与环境系统工程	45	4	4	5000	1200	不限	否	
	80	数学与应用数学	45	4	10	5000	1200	不限	否	金融工程方向
	81	统计学	45	4	10	5000	1200	不限	否	金融统计与风险管理方向
	82	应用物理学	45	4	4	5000	1200	不限	否	新能源与微电子方向
	83	光电信息科学与工程	45	4	4	5000	1200	不限	否	
	84	英语	456	4	12	5000	1200	英语	是	
	85	日语	456	4	8	5000	1200		否	外语语种为英语、日语
	86	法学	456	4	4	5000	1200	不限	否	
	87	行政管理	456	4	6	5000	1200	不限	否	
	88	传播学类	456	4	8	5000	1200	不限	否	含传播学、公共关系学专业
	89	教育技术学	456	4	6	5000	1200	不限	否	媒体制作与传播方向
107		上海财经大学 院校简称:上海财大			301					
	51	会计学	456	4	24	5000	1200	不限	否	
	52	财务管理	456	4	13	5000	1200	不限	否	
	53	工商管理类	456	4	10	15000	1200	英语	是	中外合作。ACCA 方向。英语口语成绩 B(含)以上。
	54	金融学类	456	4	30	5000	1200	不限	否	
	55	金融学类	456	4	14	15000	1200	英语	是	中外合作。银行与国际金融专业。英语口语成绩 B(含)以上。
	56	工商管理类	456	4	25	5000	1200	不限	否	
	57	经济学类	456	4	7	15000	1200	英语	是	中外合作。国际经济与贸易专业。英语口语成绩 B(含)以上。
	58	经济学类	456	4	13	15000	1200	英语	是	中外合作。数量经济方向。英语口语成绩 B(含)以上。
	59	经济学类	456	4	22	5000	1200	不限	否	
	60	法学类	456	4	10	5000	1200	不限	否	
	61	财政学类	456	4	17	5000	1200	不限	否	
	62	投资学	456	4	12	5000	1200	不限	否	
	63	房地产开发与管理	456	4	6	5000	1200	不限	否	
	64	公共管理类	456	4	4	5000	1200	不限	否	
	65	新闻学	456	4	3	5000	1200	不限	否	
	66	社会学	456	4	5	5000	1200	不限	否	
	67	管理科学与工程类	456	4	20	5000	1200	不限	否	
	68	计算机科学与技术	456	4	6	5000	1200	不限	否	
	69	商务英语	456	4	5	5000	1200	英语	是	英语口语成绩 B(含)以上
	70	统计学类	456	4	30	5000	1200	不限	否	
	71	数学类	456	4	10	5000	1200	不限	否	

第一批本科院校(本市)

理科

编 码	专 业	专业名称	招收 科目组	学 制	计 划 数	收费 标准	住宿标准 元/年	外语 语种	是否 口试	备 注
	72	统计学类	456	4	5	5000	1200	不限	否	定向西藏就业。限录取有专业志愿的考生(不接受调剂)。须事先签订定向西藏就业协议书。
	73	计算机科学与技术	456	4	5	5000	1200	不限	否	定向西藏就业。要求同 72 专业。
	74	财务管理	456	4	5	5000	1200	不限	否	定向西藏就业。要求同 72 专业。
108		上海外国语大学 院校简称:上海外大			124					外语口试成绩 C(含)以上
	51	金融学	456	4	8	5000	1200	英语	是	日语经贸方向。外语语种为英语、日语。
	52	国际经济与贸易	456	4	8	5000	1200	英语	是	
	53	国际经济与贸易	456	4	6	5000	1200		是	
	54	法学	456	4	10	5000	1200	英语	是	
	55	国际政治	456	4	6	5000	1200	英语	是	
	56	教育技术学	456	4	2	5000	1200	英语	是	
	57	汉语国际教育	456	4	6	5000	1200	英语	是	
	58	英语	456	4	6	5000	1200	英语	是	
	59	英语	456	4	6	5000	1200	英语	是	
	60	德语	456	4	4	5000	1200		是	
	61	德语	456	4	2	15000	1200		是	英语教育方向 外语语种为英语、德语 经济学方向。中外合作。外语语种为英语、德语。
	62	法语	456	4	6	5000	1200		是	外语语种为英语、法语
	63	西班牙语	456	4	2	5000	1200		是	外语语种为英语、西班牙语
	64	西班牙语	456	4	4	15000	1200		是	企业管理方向。中外合作。外语语种为英语、西班牙语。
	65	葡萄牙语	456	4	2	5000	1200	英语	是	国际新闻方向
	66	瑞典语	456	4	1	5000	1200	英语	是	
	67	希腊语	456	4	1	5000	1200	英语	是	
	68	意大利语	456	4	1	5000	1200	英语	是	
	69	荷兰语	456	4	1	5000	1200	英语	是	
	70	翻译	456	4	4	5000	1200	英语	是	
	71	商务英语	456	4	4	5000	1200	英语	是	
	72	新闻学	456	4	6	5000	1200	英语	是	
	73	广播电视学	456	4	2	5000	1200	英语	是	
	74	广告学	456	4	2	5000	1200	英语	是	
	75	网络与新媒体	456	4	2	5000	1200	英语	是	
	76	信息管理与信息系统	456	4	4	5000	1200	英语	是	
	77	工商管理	456	4	6	5000	1200	英语	是	
	78	会计学	456	4	8	5000	1200	英语	是	
	79	公共关系学	456	4	4	5000	1200	英语	是	
109		上海海事大学 院校简称:上海海事			1014					
	51	能源与动力工程	456	4	42	5000	1200	不限	否	含交通运输、交通工程专业 航运管理方向 含经济学、国际经济与贸易、金融学 专业
	52	物流管理	456	4	56	5000	1200	不限	否	
	53	交通运输类	456	4	93	5000	1200	不限	否	
	54	交通管理	456	4	43	5000	1200	不限	否	
	55	经济学类	456	4	47	5000	1200	不限	否	
	56	会计学	456	4	32	5000	1200	不限	否	

第一批本科院校(本市)

理科

编 码	专 业	专业名称	招收 科目组	学 制	计划 数	收费 标准	住宿标准 元/年	外语 语种	是否 口试	备 注
	57	工商管理类	456	4	8	5000	1200	不限	否	含财务管理、工商管理、旅游管理专业
	58	管理科学与工程类	456	4	72	5000	1200	不限	否	含工业工程、物流工程专业
	59	机械类	456	4	90	5000	1200	不限	否	含机械设计制造及其自动化、机械电子工程专业
	60	物流管理与工程类	456	4	65	5000	1200	不限	否	含物流工程、工业工程专业
	61	电气类	456	4	113	5000	1200	不限	否	含电气工程及其自动化、自动化、测控技术与仪器专业
	62	计算机类	456	4	99	5000	1200	不限	否	含计算机科学与技术、信息管理与信息系统专业
	63	电子信息类	456	4	85	5000	1200	不限	否	含电子信息工程、通信工程专业
	64	安全科学与工程类	456	4	50	5000	1200	不限	否	含安全工程、环境工程专业
	65	船舶与海洋工程	456	4	29	5000	1200	不限	否	
	66	港口航道与海岸工程	456	4	62	5000	1200	不限	否	
	67	法学	456	4	28	6000	1200	不限	否	海商法方向
110		上海理工大学 院校简称:上海理工			536					
	51	能源动力类	456	4	40	5000	≤1200	不限	否	含能源与动力工程、新能源科学与工程、过程装备与控制工程等专业
	52	仪器类	456	4	7	5000	≤1200	不限	否	含测控技术与仪器等专业
	53	电子信息类	456	4	10	5000	≤1200	不限	否	含光电信息科学与工程、电子信息工程、电子科学与技术、通信工程等专业
	54	自动化类	456	4	7	5000	≤1200	不限	否	含自动化等专业
	55	计算机类	456	4	20	5000	≤1200	不限	否	含计算机科学与技术(计算机工程方向、软件工程方向)、网络工程、智能科学与技术等专业
	56	电气类	456	4	8	5000	≤1200	不限	否	含电气工程及其自动化等专业
	57	光电信息科学与工程	456	4	7	15000	≤1200	不限	否	中德合作。第三学年起前往德国科堡应用技术与艺术大学学习三学期。中德双学位。
	58	工商管理	456	4	14	12000	≤1200	不限	否	中美合作
	59	经济与贸易类	456	4	11	5000	≤1200	不限	否	含国际经济与贸易等专业
	60	金融学类	456	4	15	5000	≤1200	不限	否	含金融学等专业
	61	税收学	456	4	10	5000	≤1200	不限	否	
	62	管理科学与工程类	456	4	55	5000	≤1200	不限	否	含会计学、管理科学、信息管理与信息系统、工业工程、公共事业管理等专业
	63	机械类	456	4	15	5000	≤1200	不限	否	含机械设计制造及其自动化、车辆工程等专业
	64	机械设计制造及其自动化	456	4	11	15000	≤1200	不限	否	国际工程方向。中德合作。第四学年前往德国富特旺根应用技术大学学习一年,费用按德国标准自行承担。中德双学位。
	65	英语	456	4	8	5000	≤1200	不限	否	科技翻译方向
	66	日语	456	4	9	5000	≤1200	不限	否	
	67	德语	456	4	10	5000	≤1200	不限	否	
	68	英语	456	4	10	12000	≤1200	不限	否	金融与投资方向。中美合作。
	69	英语	456	4	10	12000	≤1200	不限	否	国际贸易方向。中美合作。

第一批本科院校(本市)

理科

编 码	专 业	专业名称	招收 科目组	学 制	计划 数	收费 标准	住宿标准 元/年	外语 语种	是否 口试	备 注
	70	土木类	456	4	44	5000	≤1200	不限	否	含土木工程、建筑环境与能源应用工程等专业
	71	环境工程	456	4	5	5000	≤1200	不限	否	卓越工程师班
	72	印刷工程	456	4	14	5000	≤1200	不限	否	
	73	包装工程	456	4	6	5000	≤1200	不限	否	
	74	新闻传播学类	456	4	21	5000	≤1200	不限	否	含传播学、广告学、编辑出版学等专业
	75	工业设计	456	4	10	5000	≤1200	不限	否	含生物医学工程、假肢矫型工程、医学影像技术、医学信息工程等专业
	76	生物医学工程类	456	4	33	5000	≤1200	不限	否	
	77	化工与制药类	456	4	7	5000	≤1200	不限	否	
	78	食品科学与工程类	456	4	9	5000	≤1200	不限	否	含食品质量与安全、食品科学与工程等专业
	79	数学与应用数学	456	4	12	5000	≤1200	不限	否	中德合作。中德双学位。
	80	应用物理学	456	4	7	5000	≤1200	不限	否	
	81	应用化学	456	4	9	5000	≤1200	不限	否	
	82	电气工程及其自动化	456	4	20	15000	≤1200	不限	否	中英合作。第三学年前往英国谢菲尔德大学学习一年，费用按英国标准自行承担。中英双学位。
	83	工商管理	456	4	9	28000	≤1200	不限	否	
	84	会展经济与管理	456	4	6	15000	≤1200	不限	否	
	85	机械设计制造及其自动化	456	4	13	15000	≤1200	不限	否	中英合作。中英双学位。
	86	电子信息科学与技术	456	4	14	15000	≤1200	不限	否	中英合作。中英双学位。
	87	材料类	456	4	20	5000	≤1200	不限	否	含材料科学与工程、材料成型及控制工程等专业
112		华东政法大学 院校简称:华东政法			347					
	51	法学	456	4	18	6500	1200	不限	否	民商法律方向
	52	法学	456	4	6	6500	1200	不限	否	刑事法律方向
	53	法学	456	4	5	6500	1200	不限	是	本硕贯通卓越法律人才实验班方向。实行“4+2”贯通制培养模式(即4年本科+2年硕士)。外语口试成绩C(含)以上。
	54	法学	456	4	11	6500	1200	不限	否	经济法方向
	55	法学	456	4	4	6500	1200	不限	否	涉外卓越商事法律人才实验班方向
	56	法学	456	4	45	6500	1200	不限	否	国际经济法方向
	57	法学	456	4	17	6500	1200	不限	是	涉外卓越国际金融法律人才实验班方向。外语口试成绩C(含)以上。
	58	法学	456	4	1	6500	1200	不限	否	卓越律师人才实验班方向
	59	知识产权	456	4	19	5000	1200	不限	否	卓越人才实验班方向
	60	经济学	456	4	9	5000	1200	不限	否	金融工程方向
	61	国际经济与贸易	456	4	14	5000	1200	不限	否	
	62	金融学	456	4	38	5000	1200	不限	否	
	63	金融学	456	4	9	5000	1200	不限	否	
	64	会计学	456	4	23	5000	1200	不限	否	
	65	工商管理	456	4	8	5000	1200	不限	否	
	66	行政管理	456	4	8	5000	1200	不限	否	
	67	劳动与社会保障	456	4	9	5000	1200	不限	否	

第一批本科院校(本市)

理科

编 码	专 业	专业名称	招收 科目组	学 制	计划 数	收费 标准	住宿标准 元/年	外语 语种	是否 口试	备 注
	68	公共事业管理	456	4	3	5000	1200	不限	否	
	69	政治学与行政学	456	4	3	5000	1200	不限	否	
	70	新闻学	456	4	1	5000	1200	不限	否	法制新闻方向
	71	新闻学	456	4	7	5000	1200	不限	否	卓越人才实验班方向
	72	汉语言文学	456	4	3	5000	1200	不限	否	法商文秘方向
	73	文化产业管理	456	4	7	5000	1200	不限	否	
	74	英语	456	4	13	5000	1200	英语	是	涉外法商方向。外语口试成绩 C(含)以上。
	75	日语	456	4	7	5000	1200	英语 日语	是	涉外法商方向。外语口试成绩 C(含)以上。
	76	翻译	456	4	7	5000	1200	英语	是	涉外法商方向。外语口试成绩 C(含)以上。
	77	德语	456	4	7	5000	1200	英语 德语	是	涉外法商方向。外语口试成绩 C(含)以上。
	78	社会学	456	4	19	5000	1200	不限	否	
	79	社会学	456	4	6	5000	1200	不限	否	社会管理方向
	80	社会工作	456	4	11	5000	1200	不限	否	
	81	计算机科学与技术	456	4	9	5000	1200	不限	否	网络与信息安全方向
113		上海对外经贸大学 院校简称:上海经贸			326					外语口试成绩合格。语言类专业限招英语, 其他专业外语语种不限, 入学后教学外语语种为英语。
	51	国际经济与贸易	456	4	75	6500	1200	不限	是	
	52	金融学	456	4	68	5000	1200	不限	是	国际银行业务方向
	53	电子商务	456	4	14	5000	1200	不限	是	
	54	经济学	456	4	20	5000	1200	不限	是	国际投资方向
	55	金融工程	456	4	30	5000	1200	不限	是	
	56	保险学	456	4	3	5000	1200	不限	是	
	57	英语	456	4	3	5000	1200	英语	是	
	58	工商管理类	456	4	60	5000	1200	不限	是	含工商管理(国际企业管理方向)、市场营销(国际营销方向)、人力资源管理(国际人力资源管理方向)、文化产业管理专业。二年级末专业分流。
	59	会计学	456	4	38	5000	1200	不限	是	国际会计方向
	60	财务管理	456	4	11	5000	1200	不限	是	国际资产经营方向
	61	物流管理与工程类	456	4	4	15000	1200	不限	是	中澳合作。物流管理专业。
115		上海海洋大学 院校简称:上海海大			155					体检执行《普通高等学校招生体检工作指导意见》标准。入学后大学外语教学语种为英语。
	51	水产类	456	4	10	5000	1200	不限	否	含水产养殖学、水族科学与技术、水生动物医学专业
	52	生物科学类	456	4	40	5000	1200	不限	否	含生物科学专业、生物科学专业(海洋生物方向)、生物技术专业、环境科学专业
	53	食品科学与工程类	456	4	40	5000	1200	不限	否	含食品科学与工程专业、食品科学与工程专业(食品物流工程方向)、食品质量与安全专业、包装工程专业
	54	海洋科学类	456	4	15	5000	1200	不限	否	含海洋科学专业(含物理海洋学方向、海洋管理方向)、海洋技术专业(含海洋信息与工程方向、海洋测绘方向)、环境工程专业

第一批本科院校(本市)

理科

编 码	专 业	专业名称	招收 科目组	学 制	计划 数	收费 标准	住宿标准 元/年	外语 语种	是否 口试	备 注
	55	生物技术	456	4	10	5000	1200	不限	否	海洋生物制药方向
	56	空间信息与数字技术	456	4	5	5000	1200	不限	否	
	57	物流管理	456	4	15	5000	1200	不限	否	含物流管理、物流管理(食品物流管理方向)
	58	物流工程	456	4	20	5000	1200	不限	否	
118		上海音乐学院 院校简称:上海音乐			12					本市生源(除郊区以外)一律走读。入学外语考试语种不限,入学后外语教学语种为英语。
	51	公共事业管理	456	4	5	10000	1200	不限	否	艺术管理方向
	52	艺术与科技	456	4	7	10000	1200	不限	否	音乐科技与艺术方向
119		上海大学 院校简称:上海大学			1088					51-56 专业第一学年末进行专业分流。分流综合成绩由高考成绩、大一学习成绩以及个人综合表现组成。
	51	人文科学试验班	456	4	2	5000	1200	不限	否	该专业代表人文社科类基础班。分流时,学习成绩排序进入前 60%的学生可以在人文社科类内任选专业[分流进英语专业的要求:填报分流志愿时学生的大学英语必须达到 B(含)以上],其余 40%的学生归入人文社科类按类内标准分流到专业。
	52	汉语言文学	456	4	6	5000	1200	不限	否	该专业代表人文社科类。含哲学、汉语言文学、历史学、汉语国际教育、社会学、社会工作、英语、广播电视学、新闻学、广告学、法学专业。分流时,学生依据本人意愿填满所在类内的所有专业,学校按照分流综合成绩从高到低排序,依据各专业最大可容纳学生数及学生填报志愿的顺序分流到专业[分流进英语专业的要求:填报分流志愿时学生的大学英语必须达到 B(含)以上]。
	53	经济学类	456	4	10	5000	1200	不限	是	该专业代表经济管理类基础班。分流时,学习成绩排序进入前 60%的学生可以在经济管理类内选择任何专业,其余 40%的学生归入经济管理类按类内标准分流到专业。外语口试成绩 C(含)以上。
	54	工商管理	456	4	133	5000	1200	不限	是	该专业代表经济管理类。含经济学院(含国际经济与贸易、金融学、经济学专业)、档案学、信息管理与信息系统、工程管理、管理科学、工商管理(专业主干课程实行英语教学)、会计学、物流管理、人力资源管理、财务管理专业。分流时,学生依据本人意愿填满所在类内的所有专业,学校按照分流综合成绩从高到低排序,依据各专业最大可容纳学生数及学生填报志愿的顺序分流到专业。外语口试成绩 C(含)以上。

第一批本科院校(本市)

理科

编 码	专 业	专业名称	招收 科目组	学 制	计划 数	收费 标准	住宿标准 元/年	外语 语种	是否 口试	备 注
	55	理科试验班	45	4	20	5000	1200	不限	否	该专业代表理学工学类基础班。分流时, 学习成绩排序进入前 60%的学生可以在理学工学类内选择任何专业, 其余 40%的学生归入理学工学类按类内标准分流到专业。无色盲。
	56	电气工程及其自动化	456	4	623	5000	1200	不限	否	该专业代表理学工学类。含理论与应用力学、数学与应用数学、信息与计算科学、应用物理学、电子信息科学与技术、微电子科学与工程、应用化学、冶金工程、金属材料工程、无机非金属材料工程、电子科学与技术、材料物理、高分子材料与工程、机械工程、测控技术与仪器、工业工程、包装工程、工业设计、电气工程及其自动化、自动化、通信工程、电子信息工程、生物医学工程、计算机科学与技术、环境工程、化学工程与工艺、生物工程、食品科学与工程、土木工程、数字媒体技术、建筑学、城乡规划、哲学、档案学专业。分流时, 学生依据本人意愿填满所在类内的所有专业, 学校按照分流综合成绩从高到低排序, 依据各专业最大可容纳学生数及学生填报志愿的顺序分流到专业。无色盲。
	57	日语	456	4	2	5000	1200	不限	否	外语高考成绩 115 分(含)以上。无口吃。
	58	通信工程	45	4	9	6500	1200	不限	否	翔英学院。无色盲。
	59	电子信息工程	45	4	9	6500	1200	不限	否	翔英学院。无色盲。
	60	信息工程	45	4	45	15000	1200	不限	否	中法合作。入校后第一外语为法语(零基础强化)。培养模式:①上海大学本科(4 年)②上海大学(3 年)+法国工程师(2.5 年)③上海大学(3 年)+法国硕士(2 年)。在法期间学费 3.5 万人民币/年, 注册费约 500 欧元/年。无色盲。
	61	机械工程	45	4	30	15000	1200	不限	否	同 60 专业
	62	材料科学与工程	45	4	10	15000	1200	不限	否	同 60 专业
	63	生物工程	45	4	5	15000	1200	不限	否	无色盲、色弱。其他同 60 专业。
	64	国际经济与贸易	456	4	112	15000	1200	不限	否	中澳合作。外语高考成绩 110 分(含)以上。
	65	工商管理	456	4	62	15000	1200	不限	否	同 64 专业
	66	信息管理与信息系统	45	4	10	15000	1200	不限	否	同 64 专业
120		上海交通大学医学院 院校简称:交大医学			78					
	51	临床医学(八年制法语班)	45	8	10	10000	1200	不限	否	本博连读
	52	临床医学(八年制)	45	8	35	6500	1200	不限	否	本博连读
	53	临床医学(五年制英语班)	45	5	10	6500	1200	英语	否	英语高考成绩 125 分(含)以上
	54	临床医学(五年制)	45	5	10	6500	1200	不限	否	

第一批本科院校(本市)

理科

编 码	专 业	专业名称	招收 科目组	学 制	计划 数	收费 标准	住宿标准 元/年	外语 语种	是否 口试	备 注
	55	临床医学(五年制)	45	5	5	6500	1200	不限	否	儿科方向
	56	口腔医学(5+3)	45	5	8	6500	1200	不限	否	本硕一体化
121		上海中医药大学 院校简称:上海中医			72					无色盲、色弱
	51	中医学	456	8	5	6500		英语	是	5+3一体化针灸推拿英语方向。英语高考成绩105分(含)以上,英语口语成绩B(含)以上。大一、大二在上海交通大学接受通识教育,住宿费按照上海交通大学标准,大三后回上海中医药大学学习专业课程。
	52	中医学	456	8	15	6500		不限	否	5+3一体化。大一、大二在华东师范大学接受通识教育,住宿费按照华东师范大学标准,大三后回上海中医药大学学习专业课程。
	53	中医学	456	5	9	6500	1200	不限	否	五年制
	54	针灸推拿学	456	5	5	6500	1200	不限	否	
	55	中药学	456	4	38	6500	1200	不限	否	
123		上海师范大学 院校简称:上海师大			333					就读地址:奉贤校区
	51	广告学	456	4	18	5000	500-1200	不限	否	无色盲
	52	应用心理学	456	4	15	5000	500-1200	不限	否	
	53	数学类	456	4	60	5000	500-1200	不限	否	含数学与应用数学、信息与计算科学、统计学专业
	54	教育技术学	456	4	15	5000	500-1200	不限	否	无色盲
	55	物理学	456	4	15	5000	500-1200	不限	否	无色盲
	56	化学类	456	4	45	5000	500-1200	不限	否	含应用化学、化学工程与工艺专业。无色弱。
	57	环境工程	456	4	35	5000	500-1200	不限	否	无色弱
	58	生物科学类	456	4	24	5000	500-1200	不限	否	含生物技术、生物科学专业。无色弱。
	59	植物生产类	456	4	10	15000	500-1200	不限	否	中荷合作。园艺专业。无色弱。
	60	食品科学与工程	456	4	20	5000	500-1200	不限	否	无色弱
	61	旅游管理类	456	4	46	5000	500-1200	不限	否	含旅游管理、酒店管理、会展经济与管理专业
	62	地理科学类	456	4	30	5000	500-1200	不限	否	含地理信息科学、人文地理与城乡规划专业。无色盲。
132		复旦大学医学院 院校简称:复旦医学			10					部分专业课程英语授课
	51	临床医学	456	8	5	6500		不限	否	无色盲、色弱
	52	临床医学	456	5	5	6500		不限	否	无色盲、色弱

第一批本科院校(外地)

理科

编 码	专 业	专业名称	招收 科目组	学 制	计划 数	收费 标准	住宿标准 元/年	外语 语种	是否 口试	备 注
200		沈阳药科大学 院校简称:沈阳药大			10					办学地:辽宁本溪经济技术开发区(石桥子镇)红柳路 85 号
	51	中药学	456	5	1	5200		不限	否	日语强化班。第一学年强化日语基础教学。
	52	药学	456	5	1	5200		不限	否	日语强化班。第一学年强化日语基础教学。
	53	药学	456	5	1	5200		不限	否	英语强化班。第一学年强化英语教学。
	54	药学	456	4	2	5200		不限	否	
	55	药物制剂	456	4	2	5200		不限	否	
	56	生物制药	456	4	1	5500		不限	否	生命基地班。本硕连读分流制。国家生命科学与技术人才培养基地。4+2 培养模式,与吉林大学联合培养,前两年半在吉林大学学习。
	57	临床药学	456	5	1	5200		不限	否	
	58	中药学	456	4	1	5200		不限	否	
201		中国人民大学 院校简称:中国人大			7					办学地:北京
	51	经济学类	456	4	2	5000		不限	否	
	52	理科试验班	456	4	2	5000		不限	否	信息与数学
	53	工商管理类	456	4	1	5000		不限	否	
	54	金融学类	456	4	2	5000		不限	否	
202		北京理工大学 院校简称:北京理工			23					办学地:北京
	51	机械工程	456	4	2	5500		不限	否	
	52	车辆工程	456	4	3	5500		不限	否	
	53	理科试验班	456	4	1	5500		不限	否	数学菁英班
	54	理科试验班	456	4	2	5500		不限	否	物理菁英班
	55	航空航天类	456	4	3	5500		不限	否	
	56	工程力学	456	4	1	5500		不限	否	
	57	光电信息科学与工程	456	4	1	5500		不限	否	
	58	电子信息类	456	4	2	5500		不限	否	
	59	自动化	456	4	2	5500		不限	否	
	60	电气工程及其自动化	456	4	1	5500		不限	否	
	61	计算机科学与技术	456	4	2	5500		不限	否	
	62	软件工程	456	4	2	5500		不限	否	
	63	化工与制药类	456	4	1	5500		不限	否	
203		北京邮电大学 院校简称:北京邮电			28					办学地:62 专业在宏福校区,其他专业一、二年级教学安排在沙河校区,三、四年级教学安排在西土城校区
	51	计算机科学与技术	456	4	3	5500		不限	否	
	52	通信工程	456	4	5	5500		不限	否	
	53	市场营销	456	4	2	5000		不限	否	
	54	信息管理与信息系统	456	4	2	5000		不限	否	
	55	数字媒体技术	456	4	2	5500		不限	否	
	56	工业设计	456	4	2	5500		不限	否	
	57	电子信息科学与技术	456	4	2	5500		不限	否	
	58	信息工程	456	4	2	5500		不限	否	

第一批本科院校(外地)

理科

编 码	专 业	专业名称	招收 科目组	学 制	计划 数	收费 标准	住宿标准 元/年	外语 语种	是否 口试	备 注
	59	信息安全	456	4	2	5500		不限	否	三、四学年学费 16000 元/年
	60	机械工程	456	4	2	5500		不限	否	
	61	物流工程	456	4	2	5500		不限	否	
	62	软件工程	456	4	2	5500		英语	否	
204		北京化工大学 院校简称:北京化工			4					办学地:北京
	51	化学工程与工艺	456	4	2	5000		不限	否	
	52	高分子材料与工程	456	4	2	5000		不限	否	
205		北京科技大学 院校简称:北京科大			11					办学地:北京市海淀区学院路 30 号 含材料科学与工程、材料物理、材料化学、无机非金属材料工程、材料成形与控制工程、功能高分子材料、表面科学与工程方向 进校一年半后,可进入工商管理、会计学专业学习 进校一年半后,可进入国际经济与贸易、金融工程专业学习 进校一年半后,可进入信息管理与信息系统、工程管理专业学习 进校一年半后,可进入机械工程、车辆工程专业学习
	51	材料科学与工程	45	4	2	5000		不限	否	
	52	工商管理类	45	4	2	5000		不限	否	
	53	经济与贸易类	45	4	2	5000		不限	否	
	54	管理科学与工程类	45	4	1	5000		不限	否	
	55	机械类	45	4	1	5000		不限	否	
	56	自动化	45	4	1	5000		不限	否	
	57	生物技术	45	4	1	5000		不限	否	
	58	环境工程	45	4	1	5000		不限	否	
206		北京林业大学 院校简称:北京林大			22					办学地:校本部 管理信息方向 中加合作办学。生物技术。和加拿大不列颠哥伦比亚(UBC)大学合办。英语高考成绩 100 分(含)以上。学费:第一、二、三学年每年 23000 元,第四、五学年我校收取每生每年 5500 元,UBC 大学按学分收取学费,此部分学费标准每年略有调整,以入学 UBC 大学当年的标准执行,目前每生每学分的标准为 800 加元,约 65 学分。
	51	园林	456	4	2	5000		不限	否	
	52	电子商务	456	4	2	5000		不限	否	
	53	信息管理与信息系统	456	4	2	5000		英语	否	
	54	国际经济与贸易	456	4	2	5000		英语	否	
	55	计算机类	456	4	2	5500		英语	否	
	56	生物科学类	456	5	2			英语	否	
	57	环境科学	456	4	2	5500		不限	否	
	58	给排水科学与工程	456	4	2	5500		不限	否	
	59	风景园林	456	4	2	5500		不限	否	
	60	城乡规划	456	5	2	5500		不限	否	
	61	旅游管理	456	4	2	5000		不限	否	

第一批本科院校(外地)

理科

编 码	专 业	专业名称	招收 科目组	学 制	计划 数	收费 标准	住宿标准 元/年	外语 语种	是否 口试	备 注
207		中国政法大学 院校简称:中国政法			7					办学地:北京
	51	工商管理	456	4	1	5000		不限	否	成思危现代金融菁英班。与中国科学院大学联合培养。学生在本科规定的学制内完成所有教学与实践环节,准予毕业,授予经济学学士学位;同时完成培养方案规定的数学课程,考核合格,授予理学学士学位;学校在第四学年对学生进行综合考核并择优选拔部分学生免试推荐进入中国科学院大学攻读硕士学位。
	52	经济学	456	4	2	5000		不限	否	
	53	法学	456	4	3	5000		不限	否	
	54	法学	456	4	1	5000		不限	否	
208		北京交通大学 院校简称:北京交大			17					办学地:校本部
	51	城乡规划	4	5	1	5500		不限	否	大三起学费每年 16000 元 须有美术基础
	52	自动化类	4	4	2	5500		不限	否	
	53	通信工程	4	4	2	5500		不限	否	
	54	保密管理	4	4	2	5000		不限	否	
	55	交通运输类	4	4	1	5500		不限	否	
	56	电子商务	4	4	1	5000		不限	否	
	57	土木类	4	4	2	5500		不限	否	
	58	机械类	4	4	2	5500		不限	否	
	59	软件工程	4	4	3	5500		不限	否	
	60	建筑学	4	5	1	5500		不限	否	
209		华北电力大学(北京) 院校简称:华电北京			16					办学地:北京
	51	物联网工程	456	4	1	5500		英语	否	外语语种为英语、日语、俄语
	52	经济学	456	4	1	5000		英语	否	
	53	金融学	456	4	1	5000		英语	否	
	54	国际经济与贸易	456	4	1	5000		英语	否	
	55	工程管理	456	4	1	5000			否	外语语种为英语、日语、俄语
	56	智能电网信息工程	456	4	1	5500			否	
	57	通信工程	456	4	1	5500		英语	否	
	58	电子科学与技术	456	4	1	5500		英语	否	
	59	电气工程及其自动化	456	4	2	5500			否	外语语种为英语、日语、俄语
	60	能源与动力工程	456	4	1	5500			否	
	61	材料科学与工程	456	4	1	5500			否	
	62	测控技术与仪器	456	4	1	5500			否	
	63	计算机科学与技术	456	4	1	5500		英语	否	外语语种为英语、日语、俄语
	64	软件工程	456	4	1	5500		英语	否	
	65	自动化	456	4	1	5500			否	

第一批本科院校(外地)

理科

编 码	专 业	专业名称	招收 科目组	学 制	计划 数	收费 标准	住宿标准 元/年	外语 语种	是否 口试	备 注
210		中央财经大学 院校简称:中央财大			24					办学地:沙河校区, 四年级部分专业在学院南路校区
	51	应用心理学	456	4	2	5500		不限	否	经济心理学
	52	工程管理	456	4	2	5000		不限	否	项目管理
	53	国际商务	456	4	2	5000		不限	否	
	54	统计学	456	4	2	5500		不限	否	
	55	会计学	456	4	2	5000		不限	否	
	56	金融工程	456	4	2	5000		不限	否	
	57	资产评估	456	4	2	5000		不限	否	
	58	财政学	456	4	2	5000		不限	否	财政理论与政策。非英语语种考生慎报。
	59	金融学	456	4	2	5000		不限	否	公司理财。非英语语种考生慎报。
	60	经济学	456	4	2	5000		不限	否	数理经济与数理金融。非英语语种考生慎报。
	61	电子商务	456	4	2	5000		不限	否	
	62	信息管理与信息系统	456	4	2	5000		不限	否	
211		对外经济贸易大学 院校简称:对外经贸			12					办学地:北京
	51	金融学	456	4	1	5000		不限	否	国际经济贸易学院
	52	法学	456	4	1	5000		不限	否	
	53	国际经济与贸易	456	4	2	5000		不限	否	
	54	经济与金融	456	4	1	5000		不限	否	
	55	保险学	456	4	2	5000		不限	否	精算与风险管理方向
	56	金融工程	456	4	2	5000		不限	否	
	57	金融学	456	4	2	5000		不限	否	金融学院
	58	会计学	456	4	1	5000		不限	否	
212		中国石油大学(北京) 院校简称:石油北京			8					办学地:北京昌平区府学路 18 号
	51	油气储运工程	456	4	1	5500		不限	否	
	52	能源经济与国际贸易类	456	4	1	5000		不限	否	
	53	会计与财务管理类	456	4	1	5000		不限	否	
	54	营销与信管类	456	4	1	5000		不限	否	
	55	石油工程	456	4	2	5500		不限	否	
	56	化学工程与工艺	456	4	2	5500		不限	否	
213		西南财经大学 院校简称:西南财大			19					办学地:四川成都温江区柳台大道 555 号
	51	经济统计学	456	4	1	4600		不限	否	
	52	会计学	456	4	1	8000		英语	是	双语实验班
	53	财务管理	456	4	1	8000		英语	是	双语实验班
	54	财务管理	456	4	1	4600		不限	否	
	55	会计学	456	4	1	4600		不限	否	注册会计师方向
	56	工商管理类	456	4	4	69000		英语	是	中外合作办学。会计学。
	57	会计学	456	4	1	4600		不限	否	
	58	工商管理	456	4	1	8000		英语	是	双语实验班
	59	金融学	456	4	1	4600		不限	否	证券与期货方向
	60	保险学	456	4	1	8000		英语	是	精算双语实验班
	61	金融学	456	4	1	8000		英语	是	双语实验班
	62	金融学	456	4	1	4600		不限	否	

第一批本科院校(外地)

理科

编 码	专 业	专业名称	招收 科目组	学 制	计划 数	收费 标准	住宿标准 元/年	外语 语种	是否 口试	备 注
	63	金融数学	456	4	1	4600		不限	否	数学与经济学双学位班 双语实验班
	64	数学与应用数学	456	4	1	4600		不限	否	
	65	国际经济与贸易	456	4	1	8000		英语	是	
	66	金融工程	456	4	1	4600		不限	否	
214		北京航空航天大学 院校简称:北京航大			33					办学地:北京
	51	材料类	456	4	2	5500		不限	否	中法工程师学院
	52	理科试验班类	456	4	2	5500		不限	否	
	53	自动化类	456	4	2	5500		不限	否	
	54	飞行器动力工程	456	4	2	5500		不限	否	
	55	飞行器设计与工程	456	4	3	5500		不限	否	国家试点学院
	56	计算机科学与技术	456	4	3	5500		不限	否	
	57	机械工程	456	4	1	5500		不限	否	
	58	工业设计	456	4	1	5500		不限	否	
	59	管理科学与工程类	456	4	2	5000		不限	否	航天工程
	60	交通运输类	456	4	2	5500		不限	否	
	61	飞行器质量与可靠性	456	4	1	5500		不限	否	
	62	飞行器设计与工程	456	4	4	5500		不限	否	
	63	仪器类	456	4	2	5500		不限	否	
	64	软件工程	456	4	2	5000		不限	否	
	65	理科试验班类	456	4	1	5500		不限	否	
	66	电子信息类	456	4	3	5500		不限	否	
215		中国传媒大学 院校简称:中国传媒			12					办学地:北京
	51	传播学	456	4	2	5000		不限	否	媒体市场调查与分析
	52	公共关系学	456	4	2	5000		不限	否	
	53	文化产业管理	456	4	2	5000		不限	否	
	54	社会学	456	4	2	5000		不限	否	
	55	广播电视工程	4	4	2	5500		不限	否	含影视制片管理、文化经纪
	56	数字媒体技术	4	4	2	5500		不限	否	
216		北京外国语大学 院校简称:北外大			5					办学地:北京海淀区西三环北路 2 号
	51	外交学	456	4	2	5000		英语	是	
	52	英语	456	4	1	6000		英语	是	
	53	翻译	456	4	1	6000		英语	是	
	54	金融学	456	4	1	5000		英语	是	
217		南开大学 院校简称:南开大学			6					办学地:天津。53 专业在津南校区, 其他专业在八里台校区。
	51	经济学类	456	4	2	5200		不限	否	
	52	数学类	456	4	2	5800		不限	否	
	53	电子信息类	456	4	2	5800		不限	否	
218		天津大学 院校简称:天津大学			7					办学地:51、52 专业在天津津南区海河教育园区内(北洋园校区), 其他专业在天津南开区卫津路 92 号(卫津路校区)与南开大学合办
	51	分子科学与工程	45	4	1	5800		不限	否	
	52	船舶与海洋工程	45	4	2	5800		不限	否	
	53	建筑学	45	5	2	5800		不限	否	
	54	金融学	45	4	2	5200		不限	否	

第一批本科院校(外地)

理科

编 码	专 业	专业名称	招收 科目组	学 制	计划 数	收费 标准	住宿标准 元/年	外语 语种	是否 口试	备 注
219		燕山大学 院校简称:燕山大学			10					办学地:河北秦皇岛
	51	电子信息工程	456	4	2	5000		不限	否	
	52	电气工程及其自动化	45	4	2	5000		不限	否	
	53	材料成型及控制工程	45	4	2	5000		不限	否	
	54	机械设计制造及其自动化	45	4	2	5000		不限	否	
	55	车辆工程	45	4	2	5000		不限	否	
220		宁波诺丁汉大学 院校简称:诺丁汉			23					中外合作办学。英语高考成绩 115 分(含)以上。办学地:宁波。
	51	环境科学与工程类	456	4	1	80000		英语	否	环境科学。2+2 模式,即前两年在宁波诺丁汉就读,后两年在英国诺丁汉就读,学费按照特殊优惠价格收取。
	52	环境科学与工程类	456	4	5	80000		英语	否	工程力学。含土木工程,环境工程,材料成型及控制工程,化学工程与工艺,电气工程及其自动化,建筑环境与能源应用工程,工业设计,机械电子工程。
	53	工商管理类	456	4	3	80000		英语	否	国际商务。含国际商务管理,国际商务与国际传播学,国际商务与法语/德语/西班牙语/日语/汉语,国际商务经济学,当代中国商务、经济与社会。
	54	工商管理类	456	4	2	80000		英语	否	财务管理,金融财务与管理
	55	经济与贸易类	456	4	1	80000		英语	否	国际经济与贸易
	56	政治学类	456	4	1	80000		英语	否	国际事务与国际关系。含国际学,欧洲学,国际学与法语/德语/西班牙语/日语/汉语。
	57	新闻传播学类	456	4	2	80000		英语	否	传播学,国际传播学
	58	计算机类	456	4	2	80000		英语	否	计算机科学与技术。含计算机科学,计算机科学与人工智能,软件工程。2+2 模式,即前两年在宁波诺丁汉就读,后两年在英国诺丁汉就读,学费按照特殊优惠价格收取。
	59	计算机类	456	4	1	80000		英语	否	计算机科学与技术,计算机科学
	60	建筑类	456	4	2	80000		英语	否	建筑学
	61	环境科学与工程类	456	4	3	80000		英语	否	工程力学。含土木工程,环境工程,材料成型及控制工程,化学工程与工艺,电气工程及其自动化,建筑环境与能源应用工程,工业设计。2+2 模式,即前两年在宁波诺丁汉就读,后两年在英国诺丁汉就读,学费按照特殊优惠价格收取。
221		大连理工大学 院校简称:大连理工			8					办学地:52、53 专业在大连开发区校区,其他专业在主校区
	51	金融学类	45	4	1	4800		英语	否	含金融学(英语强化)、国际经济与贸易(英语强化)专业
	52	软件工程	45	4	1	16000		英语	否	含软件工程、网络工程、数字媒体技术专业。学费前两年 5200 元/年,后两年 16000 元/年。

第一批本科院校(外地)

理科

编 码	专 业	专业名称	招收 科目组	学 制	计划 数	收费 标准	住宿标准 元/年	外语 语种	是否 口试	备 注
	53	软件工程	45	4	1	16000		英语	否	日语强化。学费前两年 5200 元/年，后两年 16000 元/年。 国际班 入学后复试美术，不合格者调整专业 国际班 日语强化
	54	机械设计制造及其自动化	45	4	1	4800		英语	否	
	55	建筑学	45	5	1	5200		不限	否	
	56	土木工程	45	4	1	4800		英语	否	
	57	计算机科学与技术	45	5	1	5200		英语	否	
	58	船舶与海洋工程	45	4	1	4600		不限	否	
222		中国医科大学 院校简称:中国医大			20					办学地:辽宁沈阳沈北新区蒲河路 77 号
	51	临床医学	45	8	2	5500		不限	否	5+3 一体化培养 中外合作办学。药物制剂。第一年 40000 元，第二、三、四年达到英方标准并取得英方学籍者，每年 55000 元，第二、三、四年未达到英方标准、未取得英方学籍，继续在联合学院学习同样课程、享受相同师资者，每年 40000 元。 中外合作办学。生物技术。收费标准同 59 专业。
	52	临床医学	45	5	8	5200		不限	否	
	53	麻醉学	45	5	1	5200		不限	否	
	54	医学影像学	45	5	1	5200		不限	否	
	55	口腔医学	45	5	1	5200		不限	否	
	56	预防医学	45	5	1	5200		不限	否	
	57	临床药学	45	5	1	5200		不限	否	
	58	医学检验技术	45	4	1	5200		不限	否	
	59	药学类	45	4	2			英语	否	
	60	生物科学类	45	4	1			英语	否	
	61	医学影像技术	45	4	1	5200		不限	否	
223		辽宁工程技术大学 院校简称:辽宁工程			10					办学地:校本部
	51	遥感科学与技术	456	4	2	4200		不限	否	
	52	车辆工程	456	4	2	4200		不限	否	
	53	机械电子工程	456	4	2	4200		不限	否	
	54	电子信息工程	456	4	2	4800		不限	否	
	55	环境工程	456	4	2	4200		不限	否	
224		哈尔滨工业大学 院校简称:哈工大			20					办学地:哈尔滨
	51	飞行器设计与工程	45	4	2	5500		不限	否	
	52	通信工程	45	4	2	5500		不限	否	
	53	电气工程及其自动化	45	4	2	5500		不限	否	
	54	能源与动力工程	45	4	2	4000		不限	否	
	55	焊接技术与工程	45	4	1	4000		不限	否	
	56	材料科学与工程	45	4	1	4000		不限	否	
	57	机械电子工程	45	4	2	4000		不限	否	
	58	机械设计制造及其自动化	45	4	2	4000		不限	否	
	59	计算机科学与技术	45	4	2	5500		英语	否	

第一批本科院校(外地)

理科

编 码	专 业	专业名称	招收 科目组	学 制	计 划 数	收 费 标 准	住 宿 标 准 元/年	外 语 语 种	是 否 口 试	备 注
	60	自动化	45	4	2	5500		不限	否	
	61	土木工程	45	4	2	5500		不限	否	
225		哈尔滨工程大学 院校简称:哈工程			10					办学地:哈尔滨
	51	电子信息工程	45	4	2	5500		不限	否	水声
	52	船舶与海洋工程	45	4	2	5500		不限	否	
	53	工商管理	45	4	2	3500		不限	否	
	54	机械设计制造及其自动化	45	4	2	5500		不限	否	
	55	计算机科学与技术	45	4	2	4800		不限	否	
227		南京大学 院校简称:南京大学			29					办学地:校本部
	51	理科试验班类	456	4	1			不限	否	基础学科理科强化班
	52	经济学类	456	4	3			不限	否	含经济学、金融学、国际贸易、保险学、金融工程、产业经济学
	53	工商管理类	456	4	1			不限	否	含工商管理、人力资源、市场营销、会计学、财务管理、电子商务
	54	数学类	456	4	1			不限	否	含数学与应用数学、信息与计算科学、统计学
	55	物理学类	456	4	2			不限	否	含物理学、应用物理学、声学
	56	化学类	456	4	1			不限	否	含化学、应用化学、高分子科学与工程
	57	生物科学类	456	4	2			不限	否	含生物科学、生物技术、生态学
	58	地质学类	456	4	1			不限	否	含地球物理、地球化学、地质工程、水资源与水环境、资源与能源、古生物
	59	地理科学类	456	4	2			不限	否	含地理信息科学、自然地理与资源环境、人文地理与城乡规划、旅游管理、海洋科学
	60	大气科学类	456	4	1			不限	否	含大气科学、应用气象学
	61	电子信息类	456	4	2			不限	否	含电子信息科学与技术、通信工程、医学信息工程、微电子、信息工程
	62	材料类	456	4	1			不限	否	含材料物理、材料化学、新能源、光电信息工程、生物医学工程
	63	环境科学与工程类	456	4	1			不限	否	含环境工程、环境规划与管理、环境化学、环境生物学
	64	天文学类	456	4	1			不限	否	含天文学、空间科学与技术
	65	计算机科学与技术	456	4	2			不限	否	
	66	临床医学	456	8	2			不限	否	
	67	软件工程	456	4	2			不限	否	第一、二学年学费 6800 元,第三、四学年学费 16000 元
	68	建筑学	456	4	1			不限	否	
	69	自动化	456	4	1			不限	否	
	70	工业工程类	456	4	1			不限	否	含金融工程、工业工程
228		东南大学 院校简称:东南大学			42					办学地:南京四牌楼 2 号
	51	化工与制药类	456	4	2	5500		不限	否	
	52	交通运输类	456	4	2	6380		不限	否	交通土建与交通工程
	53	测控技术与仪器	456	4	2	6380		不限	否	
	54	预防医学	456	5	2	7480		不限	否	

第一批本科院校(外地)

理科

编 码	专 业	专业名称	招收 科目组	学 制	计划 数	收费 标准	住宿标准 元/年	外语 语种	是否 口试	备 注
	55	建筑学	456	5	2	6380		不限	否	后两年学费为 16000 元/年
	56	城乡规划	456	5	1	6380		不限	否	
	57	机械工程	456	4	2	6380		不限	否	
	58	能源动力类	456	4	2	6380		不限	否	
	59	信息工程	456	4	3	6380		不限	否	
	60	土木类	456	4	3	6380		不限	否	
	61	电子科学与技术	456	4	1	6380		不限	否	
	62	数学类	456	4	2	5500		不限	否	
	63	自动化	456	4	2	6380		不限	否	
	64	计算机科学与技术	456	4	2	6380		不限	否	
	65	软件工程	456	4	3	6380		不限	否	
	66	物理学类	456	4	2	5500		不限	否	
	67	生物医学工程类	456	4	2	6380		不限	否	
	68	材料科学与工程	456	4	1	6380		不限	否	
	69	工商管理类	456	4	3	5200		不限	否	工商管理及管理科学与工程类
	70	经济学类	456	4	1	5200		不限	否	
	71	电气工程及其自动化	456	4	1	6380		不限	否	
	72	临床医学	456	8	1	7480		不限	否	5+3 一体化。含拔尖创新人才试点班。
229		中国药科大学 院校简称:中国药大			17					办学地:南京
	51	食品质量与安全	456	4	1	5800		不限	否	基础药理学理科基地
	52	环境科学	456	4	2	5800		不限	否	
	53	中药学	456	4	2	7480		不限	否	
	54	生物制药	456	4	2	6380		不限	否	
	55	生物工程	456	4	2	6380		不限	否	
	56	临床药学	456	5	1	6800		不限	否	
	57	药物制剂	456	4	2	7480		不限	否	
	58	药学	456	4	2	7480		不限	否	
	59	药学	456	4	1	7480		不限	否	
	60	药物分析	456	4	2	7480		不限	否	
230		南京航空航天大学 院校简称:南京航大			27					办学地:江苏南京
	51	自动化	456	4	2	6380		不限	否	民航电子电气工程。身体要求见章程。
	52	车辆工程	456	4	2	6380		不限	否	
	53	能源与动力工程	456	4	2	5800		不限	否	
	54	飞行器动力工程	456	4	2	6380		不限	否	
	55	飞行器设计与工程	456	4	2	6380		不限	否	
	56	交通运输	456	4	2	6380		英语	否	
	57	交通运输	456	4	3	6380		英语	否	
	58	电子信息类	456	4	2	6380		不限	否	含电子、电子(微毫米波)、微电子科学与工程、信息工程
	59	机械工程	456	4	2	6380		不限	否	空中交通管理与签派。只招男生。身体要求见章程。
	60	飞行器制造工程	456	4	2	6380		不限	否	
	61	交通运输	456	4	2	6380		英语	否	
	62	交通运输	456	4	2	6380		英语	否	
	63	交通运输	456	4	2	6380		英语	否	

第一批本科院校(外地)

理科

编 码	专 业	专业名称	招收 科目组	学 制	计划 数	收费 标准	住宿标准 元/年	外语 语种	是否 口试	备 注
231		河海大学 院校简称:河海大学			20					办学地:55-57 专业在常州校区, 其他专业在南京校区
	51	水务工程	456	4	2	6380		不限	否	
	52	给排水科学与工程	456	4	2	6380		不限	否	
	53	电气工程及其自动化	456	4	2	6380		不限	否	
	54	国际经济与贸易	456	4	1	5200		英语	否	
	55	会计学	456	4	2	5200		不限	否	
	56	物联网工程	456	4	2	5800		不限	否	
	57	机械工程	456	4	2	5800		不限	否	
	58	水利水电工程	456	4	1	6380		不限	否	
	59	水文与水资源工程	456	4	1	6380		不限	否	
	60	港口航道与海岸工程	456	4	2	6380		不限	否	
	61	环境工程	456	4	1	6380		不限	否	
	62	工程管理	456	4	2	5200		不限	否	
232		南京理工大学 院校简称:南京理工			20					办学地:南京
	51	材料类	4	4	2	5800		不限	否	含材料科学与工程、材料物理、纳米材料与技术
	52	测控技术与仪器	4	4	2	6380		不限	否	
	53	机械类	4	4	2	5800		不限	否	含车辆工程、工业工程、机械工程
	54	应用统计学	4	4	2	5500		不限	否	
	55	经济学类	4	4	2	5200		不限	否	含国际经济与贸易、金融学、经济学
	56	工商管理类	4	4	3	5200		不限	否	含工商管理、人力资源管理、市场营销
	57	建筑环境与能源应用工程	4	4	2	5800		不限	否	
	58	电子信息类	4	4	2	5800		不限	否	含电子科学技术、电子信息工程、光电信息科学工程、通信工程等
	59	计算机类	4	4	3	5800		不限	否	含计算机科学与技术、软件工程、网络工程、智能科学与技术
233		南京农业大学 院校简称:南京农大			52					办学地:南京
	51	动物药学	456	5	3	2750		英语	否	
	52	食品科学与工程	456	4	2	6380		英语	否	
	53	食品质量与安全	456	4	2	6380		英语	否	
	54	生物工程	456	4	2	6380		英语	否	
	55	计算机科学与技术	456	4	2	6380		英语	否	
	56	应用化学	456	4	2	6050		英语	否	
	57	金融学	456	4	2	5720		英语	否	
	58	机械设计制造及其自动化	456	4	2	5800		英语	否	
	59	交通运输	456	4	2	5800		英语	否	
	60	自动化	456	4	2	6380		英语	否	
	61	物流工程	456	4	2	5200		英语	否	
	62	电子信息科学与技术	456	4	2	5800		英语	否	
	63	农学	456	4	2	2750		英语	否	
	64	植物保护	456	4	2	2750		英语	否	
	65	环境科学	456	4	2	6380		英语	否	
	66	园艺	456	4	2	2750		英语	否	

第一批本科院校(外地)

理科

编 码	专 业	专业名称	招收 科目组	学 制	计划 数	收费 标准	住宿标准 元/年	外语 语种	是否 口试	备 注
	67	园林	456	4	2	2750		英语	否	
	68	风景园林	456	4	2	6380		英语	否	
	69	动物科学	456	4	4	2750		英语	否	
	70	水产养殖学	456	4	4	2750		英语	否	
	71	市场营销	456	4	2	5200		英语	否	
	72	电子商务	456	4	2	5200		英语	否	
	73	动物医学	456	5	3	2750		英语	否	
234		南京信息工程大学 院校简称:南京信息			12					办学地:校本部
	51	大气科学类	456	5	2	19200		英语	否	中外合作办学。大气科学。3+2 学制。第一、二、三年在南京信息工程大学就读。完成前三年学习且成绩合格者,第四年转到英国曼彻斯特大学继续学习两年,学费按英方标准缴纳。
	52	大气科学	456	4	2	6050		英语	否	水文气象方向
	53	信息管理与信息系统	456	4	2	5200		英语	否	
	54	大气科学	456	4	2	6050		英语	否	
	55	自然地理与资源环境	456	4	2	5500		英语	否	
	56	物理学	456	4	2	5500		英语	否	
235		江苏大学 院校简称:江苏大学			21					办学地:校本部
	51	交通运输	456	4	2	5800		不限	否	
	52	农业机械化及其自动化	456	4	1	6380		不限	否	
	53	软件工程	456	4	1	5800		不限	否	
	54	物联网工程	456	4	1	5800		不限	否	
	55	信息安全	456	4	1	5800		不限	否	
	56	冶金工程	456	4	1	5800		不限	否	
	57	材料成型及控制工程	456	4	2	6380		不限	否	
	58	通信工程	456	4	2	5800		不限	否	
	59	无机非金属材料工程	456	4	2	5800		不限	否	
	60	光电信息科学与工程	456	4	1	5800		不限	否	
	61	高分子材料与工程	456	4	1	6380		不限	否	
	62	复合材料与工程	456	4	2	5800		不限	否	
	63	电子信息工程	456	4	1	5800		不限	否	
	64	车辆工程	456	4	1	6380		不限	否	
	65	测控技术与仪器	456	4	1	5800		不限	否	
	66	农业电气化	456	4	1	6380		不限	否	
236		苏州大学 院校简称:苏州大学			33					办学地:苏州
	51	纳米材料与技术	456	4	2	5800		英语	否	
	52	临床医学	456	5	2	待定		英语	否	原七年制临床医学教育调整为“5+3”一体化人才培养,5 年本科阶段合格者直接进入本校与住院医师规范化培训有机衔接的 3 年临床医学硕士专业学位研究生教育阶段
	53	光电信息科学与工程	456	4	2	6380		英语	否	
	54	统计学	456	4	1	5500		英语	否	

第一批本科院校(外地)

理科

编 码	专 业	专业名称	招收 科目组	学 制	计划 数	收费 标准	住宿标准 元/年	外语 语种	是否 口试	备 注
	55	数学类	456	4	2	5500		英语	否	含数学与应用数学(基地)、数学与应用数学(师范)、信息与计算科学
	56	风景园林	456	4	2	5800		英语	否	须有一定的美术基础
	57	临床医学	456	5	2	7480		英语	否	
	58	药学	456	4	2	6800		英语	否	
	59	生物科学类	456	4	2	5500		英语	否	含生物科学、生物技术
	60	应用心理学	456	4	2	5500		英语	否	
	61	计算机类	456	4	2	5800		英语	否	含计算机科学与技术、网络工程
	62	通信工程	456	4	2	6380		英语	否	
	63	机械类	456	4	2	5800		英语	否	含机械工程、材料成型及控制工程、机械电子工程
	64	纺织类	456	4	2	6380		英语	否	含纺织工程、服装设计与工程、非织造材料与工程
	65	电气工程与智能控制	456	4	2	5800		英语	否	
	66	食品质量与安全	456	4	2	5800		英语	否	
	67	材料类	456	4	2	6380		英语	否	含材料科学与工程、材料化学、无机非金属材料工程、高分子材料与工程、功能材料
237		浙江大学 院校简称:浙江大学			34					办学地:杭州
	51	理科试验班类	456	4	7	5300		不限	否	
	52	科技与创意设计试验班	456	4	4	6000		不限	否	
	53	工科试验班	456	4	1	6000		不限	否	航空航天与过程装备
	54	工科试验班	456	4	2	6000		不限	否	电气与自动化
	55	工科试验班	456	4	2	6000		不限	否	建筑与土木
	56	工科试验班	456	4	2	6000		不限	否	材料与化工
	57	工科试验班	456	4	7	6000		不限	否	信息
	58	工科试验班	456	4	2	6000		不限	否	机械与能源
	59	社会科学试验班	456	4	7	5300		不限	否	
238		中国科学技术大学 院校简称:中国科大			10					办学地:合肥金寨路 96 号
	51	化学类	456	4	1	4800		不限	否	
	52	地球物理学类	456	4	1	4800		不限	否	
	53	生物科学类	456	4	1	4800		不限	否	
	54	工科试验班	456	4	1	4800		不限	否	
	55	理科试验班类	456	4	1	4800		不限	否	
	56	计算机类	456	4	1	4800		不限	否	
	57	经济管理试验班	456	4	1	4800		不限	否	
	58	物理学类	456	4	1	4800		不限	否	
	59	数学类	456	4	1	4800		不限	否	
	60	电子信息类	456	4	1	4800		不限	否	
239		合肥工业大学 院校简称:合肥工大			28					办学地:合肥
	51	化学工程与工艺	456	4	2	5000		不限	否	
	52	电子信息工程	456	4	2	5500		不限	否	
	53	自动化	456	4	2	5500		不限	否	
	54	材料成型及控制工程	456	4	2	5000		不限	否	

第一批本科院校(外地)

理科

编 码	专 业	专业名称	招收 科目组	学 制	计划 数	收费 标准	住宿标准 元/年	外语 语种	是否 口试	备 注
	55	车辆工程	456	4	2	5500		不限	否	
	56	食品质量与安全	456	4	2	5000		不限	否	
	57	建筑学	456	5	2	5500		不限	否	
	58	电子科学与技术	456	4	2	5500		不限	否	
	59	电子商务	456	4	2	5500		不限	否	
	60	测控技术与仪器	456	4	2	5000		不限	否	
	61	机械设计制造及其自动化	456	4	2	5500		不限	否	
	62	经济与贸易类	456	4	2	23000		不限	否	中外合作办学。国际经济与贸易专业。
	63	环境工程	456	4	2	5500		不限	否	
	64	软件工程	456	4	2	12500		不限	否	
240		山东大学 院校简称:山东大学			15					办学地:济南
	51	经济学类	456	4	2	5800		不限	否	
	52	生物科学类	456	4	3	6000		不限	否	
	53	材料类	456	4	2	6000		不限	否	
	54	自动化类	456	4	2	6000		不限	否	
	55	电气工程及其自动化	456	4	2	6000		不限	否	
	56	临床医学	456	5	2	7500		不限	否	
	57	数学类	456	4	2	6000		不限	否	
241		郑州大学 院校简称:郑州大学			10					办学地:校本部
	51	建筑学	456	5	2	3700		不限	否	
	52	交通工程	456	4	2	3700		不限	否	
	53	通信工程	456	4	2	3700		不限	否	
	54	电子信息工程	456	4	2	3700		不限	否	
	55	生物医学工程	456	4	2	3700		不限	否	
242		武汉理工大学 院校简称:武汉理工			18					除 52、61、66、67 专业外按大类招生。 办学地:校本部。
	51	机械类(机电)	45	4	1	5850		不限	否	含机械工程、过程装备与控制工程
	52	能源与动力工程	45	4	1	5850		不限	否	
	53	土木类	45	4	1	5850		不限	否	含土木工程、建筑环境与能源应用工程、给排水科学与工程、工程管理
	54	建筑类	45	5	1	5850		不限	否	含建筑学、城乡规划。新生入校两周内加试美术,不合格者调入其他专业。
	55	机械类(车辆)	45	4	1	5850		不限	否	含车辆工程、能源与动力工程、汽车服务工程
	56	地理科学类	456	4	1	4500		不限	否	含人文地理与城乡规划、地理信息科学
	57	环境科学与工程类	456	4	1	4500		不限	否	含环境工程、环境科学
	58	电子信息类(工学)	45	4	1	5850		不限	否	含电子信息工程、电子科学与技术、通信工程、信息工程
	59	计算机类	45	4	1	5850		不限	否	含计算机科学与技术、软件工程、物联网工程
	60	自动化类	45	4	1	5850		不限	否	含自动化、电气自动化及其自动化专业
	61	海事管理	456	4	1	4500		不限	否	
	62	数学类	456	4	1	4500		不限	否	含信息与计算科学、统计学
	63	物流管理与工程类	456	4	1	5850		不限	否	含物流工程、物流管理

第一批本科院校(外地)

理科

编 码	专 业	专业名称	招收 科目组	学 制	计 划 数	收 费 标 准	住 宿 标 准 元/年	外 语 语 种	是 否 口 试	备 注
	64	材料类	45	4	1	5850		不限	否	含材料科学与工程、材料物理、材料化学、无机非金属材料工程、高分子材料与工程、复合材料与工程、新能源材料与器件
	65	交通运输类	456	4	1	4500		不限	否	含道路桥梁与渡河工程、交通运输、交通工程
	66	公共事业管理	456	4	1	4500		不限	否	
	67	生物技术	56	4	1	5850		不限	否	
	68	工商管理类	456	4	1	4500		不限	否	含市场营销、财务管理、人力资源管理、工商管理、会计学
243		武汉大学 院校简称:武汉大学			47					办学地:校本部
	51	软件工程	456	4	3			不限	否	含软件工程、物联网工程、空间信息与数字技术。按办学成本收费,四年学费平均每年 10000 左右。
	52	管理科学与工程类	456	4	2			不限	否	含信息管理与信息系统、电子商务
	53	金融工程	456	4	2			不限	否	
	54	经济学类	456	4	2			不限	否	含国际经济与贸易、财政学、金融学、保险学
	55	数学类	456	4	2			不限	否	数学基地班。含数学基地班、数学与应用数学、信息与计算科学、统计学。国家基础科学人才培养基地,基础学科拔尖学生培养试验计划——弘毅数学班(进校后选拔)。
	56	物理学类	456	4	2			不限	否	物理学基地班。含物理学基地班、材料物理。国家基础科学人才培养基地,基础学科拔尖学生培养试验计划——弘毅物理班(进校后选拔)。
	57	化学类	456	4	2			不限	否	化学基地班。含化学基地班、应用化学。国家基础科学人才培养基地,基础学科拔尖学生培养试验计划——弘毅化学班(进校后选拔)。嗅觉迟钝不宜报考。
	58	生物科学	456	4	2			不限	否	生物学基地班。国家基础科学人才培养基地,基础学科拔尖学生培养试验计划——弘毅生物班(进校后选拔)。
	59	地理科学类	456	4	2			不限	否	资源与环境类。含地理科学基地班、自然地理与资源环境、人文地理与城乡规划、环境科学、环境工程、土地资源管理。国家基础科学人才培养基地。
	60	水利类	456	4	2			不限	否	含水利水电工程、水文与水资源工程、港口航道与海岸工程、农业水利工程
	61	电气工程及其自动化	456	4	2			不限	否	色弱、色盲不宜报考
	62	机械类	456	4	2			不限	否	含机械设计制造及其自动化、金属材料工程、材料成型及控制工程
	63	能源动力类	456	4	2			不限	否	含能源与动力工程、核工程与核技术、能源化学工程

第一批本科院校(外地)

理科

编 码	专 业	专业名称	招收 科目组	学 制	计划 数	收费 标准	住宿标准 元/年	外语 语种	是否 口试	备 注
	64	建筑类	456	5	2			不限	否	中外合作办学。建筑学。前4年在国 内学习,学费为每年人民币25000元, 4年共10万;第5年在英国邓迪大学 学习,学费由邓迪大学按该校当年专 业学费标准收取。
	65	土木类	456	4	2			不限	否	含土木工程、给排水科学与工程
	66	计算机类	456	4	2			不限	否	含信息安全、计算机科学与技术、物 联网工程
	67	临床医学	456	8	2			不限	否	八年一贯制
	68	公共卫生与预防医学类	456	5	2			不限	否	含预防医学(五年),全球健康学(四年)
	69	轻工类	456	4	2			不限	否	含印刷工程、包装工程
	70	测绘类	456	4	3			不限	否	含测绘工程、导航工程。色弱、色盲 及肢体残疾不宜报考。
	71	电子信息类	456	4	3			不限	否	含电子信息科学与技术、通信工程、 电子信息工程、电波传播与天线
	72	遥感科学与技术	456	4	2			不限	否	色弱、色盲及肢体残疾不宜报考
244		华中科技大学 院校简称:华中科大			44					办学地:校本部
	51	化学工程与工艺	456	4	2	4500		不限	否	
	52	机械设计制造及其自 动化	456	4	2	5850		不限	否	
	53	材料成型及控制工程	456	4	2	5850		不限	否	
	54	能源与动力工程	456	4	2	5850		不限	否	
	55	电气工程及其自动化	456	4	2	5850		不限	否	
	56	船舶与海洋工程	456	4	2	5850		不限	否	
	57	生物技术	456	4	2	5850		不限	否	
	58	电子信息工程	456	4	2	5850		不限	否	
	59	光电信息科学与工程	456	4	2	5850		不限	否	
	60	计算机科学与技术	456	4	2	5850		不限	否	
	61	建筑学	456	5	2	5850		不限	否	
	62	土木工程	456	4	2	4500		不限	否	
	63	预防医学	456	5	2	5850		不限	否	
	64	法医学	456	5	2	4500		不限	否	
	65	工商管理	456	4	2	4500		不限	否	
	66	国际经济与贸易	456	4	2	4500		不限	否	
	67	法学	456	4	2	4500		不限	否	
	68	临床医学	456	8	2	5850		不限	否	本硕博贯通培养。研究生培养阶段学 费标准待定。
	69	临床医学	456	5	2	5850		不限	否	
	70	药学	456	4	2	5850		不限	否	
	71	信息与计算科学	456	4	2	4500		不限	否	
	72	应用物理学	456	4	2	4500		不限	否	
245		湖南大学 院校简称:湖南大学			18					办学地:校本部
	51	化学	456	4	1	5000		不限	否	
	52	英语	456	4	1	5300		英语	否	
	53	日语	456	4	1	5300		英语	否	
	54	材料科学与工程	456	4	1	5900		不限	否	

第一批本科院校(外地)

理科

编 码	专 业	专业名称	招收 科目组	学 制	计划 数	收费 标准	住宿标准 元/年	外语 语种	是否 口试	备 注
	55	金融学类	456	4	1	5500		不限	否	含金融学、金融学(金融工程)、保险学
	56	国际经济与贸易	456	4	1	5500		不限	否	
	57	经济学类	456	4	1	4500		不限	否	含经济学、财政学
	58	新闻传播学类	456	4	1	6000		不限	否	含新闻学、广告学
	59	生物技术	456	4	1	5900		不限	否	
	60	土木类	456	4	1	5900		不限	否	含土木工程、工程管理
	61	建筑学	456	5	1	6500		不限	否	
	62	机械类	456	4	1	5900		不限	否	含机械设计制造及其自动化、工业工程、车辆工程、工程力学
	63	工业设计	456	4	1	5900		不限	否	
	64	工商管理	456	4	1	5500		不限	否	含工商管理、市场营销
	65	会计学	456	4	1	5500		不限	否	含会计学、财务管理、财务管理(金融工程)
	66	电子商务	456	4	1	5900		不限	否	含电子商务、信息管理与信息系统
	67	电气工程及其自动化	456	4	1	5900		不限	否	
	68	计算机科学与技术	456	4	1	5900		不限	否	含计算机科学与技术、物联网工程、智能科学与技术
246		中南大学 院校简称:中南大学			6					办学地:校本部
	51	临床医学	45	5	3	7800		不限	否	
	52	临床医学	45	8	3	7800		不限	否	
247		西南交通大学 院校简称:西南交大			19					办学地:成都犀浦
	51	交通运输类	456	4	3	4900		不限	否	无色盲、色弱
	52	工商管理类	456	4	3	4500		不限	否	
	53	轨道交通信号与控制	456	4	2	4900		不限	否	无色盲、色弱
	54	电气类	456	4	3	4900		不限	否	
	55	机械类	456	4	3	4900		不限	否	
	56	土木工程	456	4	3	4900		不限	否	
	57	建筑类	456	5	2	6600		不限	否	入校加试徒手画。无色盲、色弱。
249		西南政法大学 院校简称:西南政法			5					办学地:重庆渝北区宝圣路 301 号
	51	知识产权	456	4	3	5600		不限	否	
	52	法学	456	4	2	5600		不限	否	
250		重庆大学 院校简称:重庆大学			15					办学地:校本部
	51	电气工程及其自动化	456	4	2			英语	否	
	52	建筑环境与能源应用工程	456	4	1			英语	否	
	53	工程管理	456	4	1			英语	否	
	54	机械设计制造及其自动化	456	4	1			英语	否	
	55	车辆工程	456	4	2			英语	否	
	56	土木工程	456	4	2			英语	否	
	57	能源动力类	456	4	1			英语	否	
	58	能源经济	456	4	1			英语	否	
	59	城乡规划	456	5	2			英语	否	入校后加试徒手画

第一批本科院校(外地)

理科

编 码	专 业	专业名称	招收 科目组	学 制	计划 数	收费 标准	住宿标准 元/年	外语 语种	是否 口试	备 注
	60	建筑学	456	5	1			英语	否	入学后加试徒手画
	61	材料科学与工程	456	4	1			英语	否	
251		西南大学 院校简称:西南大学			5					办学地:重庆北碚校区
	51	经济学类	456	4	2	4500		不限	否	2年内分流到经济学、国际经济与贸易、金融学专业
	52	自动化类	456	4	1	32000		不限	否	与澳大利亚西澳大学合作办学。自动化专业。只录取填有该专业志愿考生。
	53	心理学类	456	4	1	32000		不限	否	与澳大利亚国立大学合作办学。只录取填有该专业志愿考生
	54	计算机类	456	4	1	32000		不限	否	与澳大利亚迪肯大学合作办学。软件工程专业。只录取填有该专业志愿考生。
252		长安大学 院校简称:长安大学			10					办学地:西安朱宏路北段
	51	电气工程及其自动化	456	4	2	4950		不限	否	
	52	道路桥梁与渡河工程	456	4	2	4950		不限	否	
	53	车辆工程	456	4	2	4950		不限	否	
	54	物联网工程	456	4	2	4950		不限	否	
	55	建筑学	456	5	2	4950		不限	否	
253		西安电子科技大学 院校简称:西安电子			4					办学地:长安新校区
	51	电子信息工程	456	4	2	6000		不限	否	
	52	通信工程	456	4	2	6000		不限	否	
254		西北工业大学 院校简称:西北工大			8					办学地:长安校区
	51	能源与动力工程	45	4	2	4950		英语	否	
	52	电子信息工程	45	4	1	4950		英语	否	
	53	飞行器设计与工程	45	4	3	4950		英语	否	
	54	飞行器动力工程	45	4	2	4950		英语	否	
255		西安交通大学 院校简称:西安交大			17					办学地:兴庆校区
	51	电气类	45	4	2	5200		不限	否	分流到电气工程及自动化、测控技术与仪器(电类)专业
	52	工科试验班	45	4	2	4950		不限	否	工科与管理贯通。分流到管理科学与工程类、工商管理类专业。
	53	软件工程	45	4	2	5200		不限	否	大学后两年学费为15000元/年
	54	能源动力类	45	4	2	4950		不限	否	分流到能源与动力工程、新能源科学与工程专业
	55	机械类	45	4	4	4950		不限	否	分流到机械工程、车辆工程、工业设计、测控技术与仪器(机类)专业
	56	会计学	45	4	3	4950		不限	否	ACCA。除正常缴纳学费外,新生入学还需一次性缴纳培训、资料等39000元。
	57	电子信息类	45	4	2	5200		不限	否	分流到电子科学与技术、微电子科学与技术、信息工程专业
256		西北农林科技大学 院校简称:西北农林			8					办学地:陕西杨凌农业高新技术产业示范区
	51	食品科学与工程类	456	4	2	4950		不限	否	含食品质量与安全、食品科学与工程

第一批本科院校(外地)

理科

编 码	专 业	专业名称	招收 科目组	学 制	计划 数	收费 标准	住宿标准 元/年	外语 语种	是否 口试	备 注
	52	计算机科学与技术	456	4	2	4950		不限	否	
	53	机械类	456	4	2	4950		不限	否	含机械电子工程、机械设计制造及其自动化、农业机械化及其自动化、车辆工程
	54	动物医学	456	5	2	3025		不限	否	
257		中山大学 院校简称:中山大学			23					办学地:校本部
	51	口腔医学	456	5	2	5760		不限	否	
	52	数学类	456	4	2	5160		不限	否	含数学与应用数学、统计学、信息与计算科学、应用统计学专业
	53	海洋科学	456	4	2	5160		不限	否	
	54	生物科学类	456	4	2	5160		不限	否	含生物科学、生物技术、生态学、生物工程专业
	55	核工程类	456	4	1	5160		不限	否	中外合作办学。核工程与核技术。
	56	心理学类	456	4	2	5160		不限	否	含心理学、应用心理学专业
	57	经济学类	456	4	2	4560		不限	否	岭南学院。含金融学、财政学、经济学、国际经济与贸易、保险学专业。
	58	药学	456	4	2	5160		不限	否	
	59	临床医学	456	8	2	5760		不限	否	
	60	临床医学	456	5	2	5760		不限	否	
	61	基础医学	456	5	1	5760		不限	否	
	62	电子信息科学与技术	456	4	2	30000		不限	否	与香港中文大学联合培养。办学地包括香港中文大学。
	63	预防医学	456	5	1	5760		不限	否	
258		暨南大学 院校简称:暨南大学			10					办学地:52 专业在珠海校区, 其他专业在南校区
	51	会计学	456	4	2	4560		不限	否	注册会计师
	52	财务管理	456	4	2	4560		不限	否	
	53	金融学	456	4	2	12000		不限	否	全英语教学
	54	数学与应用数学	456	4	2	5160		不限	否	
	55	经济学	456	4	2	4560		不限	否	投资经济
259		华南理工大学 院校简称:华南理工			8					办学地:广州
	51	数学与应用数学	456	4	1	5160		英语	否	
	52	化学工程与工艺	456	4	1	5160		英语	否	无色盲、色弱
	53	信息工程	456	4	1	5160		英语	否	无色盲
	54	电气工程及其自动化	456	4	1	5160		英语	否	无色盲、色弱
	55	土木工程	456	4	1	5160		英语	否	
	56	建筑学	456	5	1	5160		英语	否	入校后加试素描。无色盲、色弱。
	57	车辆工程	456	4	1	5160		英语	否	无色盲
	58	计算机科学与技术	456	4	1	5160		英语	否	
260		福州大学 院校简称:福州大学			20					办学地:福州旗山校区
	51	会计学	456	4	3	5460		不限	否	
	52	建筑学	456	5	3	5460		不限	否	
	53	国际经济与贸易	456	4	3	5460		不限	否	
	54	电气工程及其自动化	456	4	4	5460		不限	否	

第一批本科院校(外地)

理科

编 码	专 业	专业名称	招收 科目组	学 制	计 划 数	收 费 标 准	住 宿 标 准 元/年	外 语 语 种	是 否 口 试	备 注
	55	金融学	456	4	3	5460		不限	否	
	56	机械设计制造及其自动化	456	4	4	5460		不限	否	
261		中国农业大学 院校简称:中国农大			6					办学地:北京海淀区
	51	园林	456	4	1	3000		不限	否	宜有一定的绘画基础
	52	动物医学	456	5	1	3000		不限	否	
	53	植物生产类	456	4	1	3000		不限	否	含农学、植物保护、园艺、种子科学与工程专业。第5学期分专业培养。
	54	环境科学与工程类	456	4	1	5000		不限	否	含应用气象学、生态学、资源环境科学、土地资源管理、环境工程、环境科学专业。第5学期分专业培养。
	55	化学类	456	4	1	5000		不限	否	含化学、应用化学专业。第3学期分专业培养。
	56	经济学类	456	4	1	5000		不限	否	含国际经济与贸易、金融学、农林经济管理专业。第3学期分专业培养。
262		中国石油大学(华东) 院校简称:石油华东			10					办学地:青岛
	51	石油工程	456	4	2	5700		不限	否	
	52	化学工程与工艺	456	4	2	5700		不限	否	
	53	过程装备与控制工程	456	4	2	5700		不限	否	
	54	电气工程及其自动化	456	4	2	5200		不限	否	
	55	资源勘查工程	456	4	2	5700		不限	否	
263		华北电力大学(保定) 院校简称:华电保定			8					办学地:河北保定
	51	能源与动力工程	456	4	1	5000			否	外语语种为英语、俄语、日语
	52	自动化	456	4	1	5000			否	外语语种为英语、俄语、日语
	53	测控技术与仪器	456	4	1	5000			否	外语语种为英语、俄语、日语
	54	计算机科学与技术	456	4	1	5000		英语	否	
	55	工程造价	456	4	1	5000			否	外语语种为英语、俄语、日语
	56	电气工程及其自动化	456	4	2	5000			否	外语语种为英语、俄语、日语
	57	通信工程	456	4	1	5000		英语	否	
264		东北大学 院校简称:东北大学			5					办学地:辽宁沈阳
	51	软件工程	456	4	1	16000		英语	否	大一、大二学费为5200元/年,大三、大四学费为16000元/年
	52	经济学	456	4	1	4600		不限	否	
	53	工商管理类	456	4	1	4600		不限	否	含工商管理、市场营销、会计学
	54	信息安全	456	4	1	16000		英语	否	大一、大二学费为5200元/年,大三、大四学费为16000元/年
	55	生物医学工程类	456	4	1	18000		英语	否	中外合作办学。与荷兰埃因霍温科技大学、东软集团公司、飞利浦公司(PHILIPS)合办。
265		大连海事大学 院校简称:大连海事			41					办学地:校本部
	51	海事管理	456	4	3	4600		英语	否	工作性质特殊,女生不宜报考
	52	统计学	456	4	2	4600		不限	否	

第一批本科院校(外地)

理科

编 码	专 业	专业名称	招收 科目组	学 制	计划 数	收费 标准	住宿标准 元/年	外语 语种	是否 口试	备 注
	53	轮机工程	456	4	2	4600		不限	否	陆上专业
	54	电气工程及其自动化	456	4	4	5200		不限	否	
	55	光电信息科学与工程	456	4	2	4600		不限	否	
	56	自动化	456	4	2	4600		不限	否	
	57	测控技术与仪器	456	4	2	4600		不限	否	
	58	物联网工程	456	4	2	5200		不限	否	
	59	交通运输	456	4	4	4800		不限	否	
	60	信息管理与信息系统	456	4	2	4600		不限	否	
	61	物流管理	456	4	2	4700		不限	否	
	62	机械设计制造及其自动化	456	4	2	4600		不限	否	
	63	救助与打捞工程	456	4	2	4600		不限	否	
	64	法学	456	4	3	4800		不限	否	
	65	环境工程	456	4	3	4600		不限	否	
	66	海洋资源与环境	456	4	2	4600		不限	否	
	67	地理信息科学	456	4	2	4600		不限	否	
266		广州中医药大学 院校简称:广州中医			5					非英语语种考生慎报。办学地:校本部。
	51	中医学	456	8	2	5760		英语	否	5+3 一体化
	52	中药学	456	4	1	5760		英语	否	
	53	中医学	456	5	2	5760		英语	否	
267		西北大学 院校简称:西北大学			2					办学地:长安校区
	51	软件工程	456	4	1	4950		不限	否	三、四年级按学分收费
	52	金融数学	456	4	1	4950		不限	否	
268		华中农业大学 院校简称:华中农大			12					办学地:湖北武汉
	51	机械设计制造及其自动化	45	4	2	5850		不限	否	
	52	生物工程	456	4	2	5850		不限	否	
	53	食品科学与工程	456	4	2	5850		不限	否	
	54	动物科学	456	4	2	4500		不限	否	
	55	园林	456	4	2	4500		不限	否	
	56	计算机科学与技术	456	4	2	5850		不限	否	
269		中国地质大学(北京) 院校简称:地大北京			6					办学地:校本部
	51	经济学	456	4	2	5000		不限	否	大类招生,一年后选专业。含工商管理、会计学、信息管理与信息系统、经济学专业。 地球科学与商务方向。与加拿大滑铁卢大学联合培养。2+2 模式,在加拿大滑铁卢大学学习期间的有关费用按照相关协议执行。只招有该专业志愿的考生。
	52	工商管理	456	4	2	5000		不限	否	
	53	宝石及材料工艺学	456	4	2	5000		不限	否	
270		兰州大学 院校简称:兰州大学			16					办学地:兰州
	51	材料物理	456	4	2	4800		不限	否	

第一批本科院校(外地)

理科

编 码	专 业	专业名称	招收 科目组	学 制	计划 数	收费 标准	住宿标准 元/年	外语 语种	是否 口试	备 注
	52	微电子科学与工程	456	4	2	4800		不限	否	含基地班(经济学基地班)、经济学、国际经济与贸易、金融学、经济统计学 含基地班(生物学基地班、生命科学与技术基地班)、生物科学、生物技术、生态学 含基地班(化学基地班)、化学、化学工程与工艺、应用化学、功能材料
	53	通信工程	456	4	2	4800		英语	否	
	54	经济学类	456	4	2	4800		不限	否	
	55	人文地理与城乡规划	456	4	2	4200		不限	否	
	56	生物科学类	456	4	2	4800		英语	否	
	57	电子信息科学与技术	456	4	2	4800		英语	否	
	58	化学类	456	4	2	4800		不限	否	
271		中国海洋大学 院校简称:中国海洋			8					办学地:青岛
	51	药学	456	4	2	7000		不限	否	
	52	物流管理	456	4	2	5300		不限	否	
	53	生物技术	456	4	2	5800		不限	否	
	54	化学	456	4	2	6300		不限	否	
272		江南大学 院校简称:江南大学			29					办学地:校本部
	51	数字媒体技术	456	4	6	5800		不限	否	
	52	英语	456	4	3	5200		英语	否	
	53	制药工程	456	4	3	6380		不限	否	
	54	会计学	456	4	2	5200		不限	否	
	55	自动化	456	4	3	6380		不限	否	
	56	服装设计与工程	456	4	4	5800		不限	否	
	57	生物工程	456	4	2	6380		不限	否	
	58	食品质量与安全	456	4	2	6380		不限	否	
	59	食品科学与工程	456	4	4	6380		不限	否	
273		中央民族大学 院校简称:中央民族			5					办学地:北京海淀区中关村南大街 27 号
	51	日语	456	4	1	6000		英语	是	日本语言文化
	52	翻译	456	4	1	6000		英语	是	英语
	53	社会学	456	4	1	5000		不限	否	法学与英语
	54	法学	456	4	1	5000		英语	否	
	55	经济学	456	4	1	5000		不限	否	
274		吉林大学 院校简称:吉林大学			22					办学地:长春。51 专业在南湖大路 5372 号, 52、57-59 专业在人民大街 5988 号, 其他专业在前进大街 2699 号。
	51	通信工程	456	4	2	5170		不限	否	部分课程汉英双语教学
	52	物流工程	456	4	2	4180		不限	否	
	53	土木工程	456	4	2	4620		不限	否	
	54	环境工程	456	4	2	4180		不限	否	
	55	临床药学	456	5	2	5500		不限	否	
	56	化学工程与工艺	456	4	2	4180		不限	否	
	57	汽车服务工程	456	4	2	4180		不限	否	
	58	车辆工程	456	4	2	4620		不限	否	
	59	工业设计	456	4	2	4620		不限	否	车身工程

第一批本科院校(外地)

理科

编 码	专 业	专业名称	招收 科目组	学 制	计划 数	收费 标准	住宿标准 元/年	外语 语种	是否 口试	备 注
	60	药物制剂	456	4	2	5500		不限	否	
	61	计算机科学与技术	456	4	2	5170		不限	否	部分课程汉英双语教学
275		厦门大学 院校简称:厦门大学			19					办学地:51、60 专业在翔安校区, 其他专业在思明校区
	51	环境科学与工程类	456	4	1	5460		不限	否	含环境科学类、生态学、环境生态工程
	52	电子信息类	456	4	1	5460		不限	否	含通信工程、电子信息工程、集成电路设计与集成系统
	53	经济学类	456	4	6	5460		不限	否	含金融学、经济学、财政学、统计学、国际经济与贸易
	54	工商管理类	456	4	2	5460		不限	否	含会计学、工商管理、人力资源管理、财务管理、市场营销、管理科学、电子商务、旅游管理、酒店管理
	55	数学类	456	4	1	5460		不限	否	含数学与应用数学、统计学、信息与计算科学
	56	航空航天类	456	4	1	5460		不限	否	含机械类、电器类、仪器类、航空类、自动化
	57	计算机类	456	4	2	5460		不限	否	含计算机科学与技术、智能科学与技术专业
	58	软件工程	456	4	2	5460		不限	否	含软件工程、数字媒体技术专业
	59	建筑类	456	4	1	5460		不限	否	含建筑学(五年制)、城乡规划(五年制)、土木工程专业
	60	海洋科学类	456	4	2	5460		不限	否	含海洋科学、海洋技术专业
276		南方医科大学 院校简称:南方医科			20					办学地:53 专业大一、大二年级在湖南长沙国防科技大学, 三年级起在广州; 其他专业大一、大二年级在顺德校区, 三年级起在广州。
	51	应用统计学	456	4	2	5160		英语	否	生物统计
	52	生物医学工程	456	4	4	5160		英语	否	
	53	临床医学	456	8	1	5760		英语	否	本硕博连读
	54	临床医学	456	5	5	5760		英语	否	
	55	护理学	456	4	2	5760		英语	否	助产
	56	预防医学	456	5	2	5760		英语	否	
	57	口腔医学	456	5	2	5760		英语	否	
	58	生物技术	56	4	2	5160		英语	否	生物制药
277		中国地质大学(武汉) 院校简称:地大武汉			4					办学地:校本部
	51	自动化	456	4	2	5850		不限	否	
	52	网络工程	456	4	2	5850		不限	否	
278		四川大学 院校简称:四川大学			26					办学地:校本部
	51	电子信息类	456	4	2	4920		不限	否	
	52	法学	456	4	2	4440		不限	否	
	53	高分子材料与工程	456	4	2	4920		不限	否	
	54	计算机类	456	4	3	4920		不限	否	
	55	金融学类	456	4	3	4440		不限	否	
	56	口腔医学	456	5	2	6000		不限	否	建议习惯左手做事(俗称左撇子)的考生慎报

第一批本科院校(外地)

理科

编 码	专 业	专业名称	招收 科目组	学 制	计 划 数	收 费 标 准	住 宿 标 准 元/年	外 语 语 种	是 否 口 试	备 注
	57	临床医学	456	5	2	6000		不限	否	
	58	临床医学	456	8	2	6000		不限	否	
	59	软件工程	456	4	3	9960		不限	否	
	60	机械 设计制造及其自 动化	456	4	3	4920		不限	否	
	61	新能源材料与器件	456	4	2	4920		不限	否	
279		陕西师范大学 院校简称:陕西师大			5					办学地:校本部
	51	生物科学	456	4	1	4950		不限	否	基地班
	52	信息管理与信息系统	456	4	2	4950		不限	否	
	53	物理学	456	4	2	4950		不限	否	创新实验班
280		西交利物浦大学 院校简称:利物浦			45					中外合作办学。办学地:苏州独墅湖科 教创新区仁爱路 111 号。
	51	外国语言文学类	456	4	3	77000		英语	否	含英语、传播学、公共事业管理(公共 卫生)、汉语国际教育专业
	52	电子信息类	456	4	12	77000		英语	否	含计算机科学与技术、信息与计算科 学、电气工程及其自动化、电子科学 与技术、通信工程、数字媒体技术、 工业设计专业
	53	工商管理类	456	4	13	77000		英语	否	含信息管理与信息系统、经济学、会 计学、市场营销、工商管理、人力资 源管理、国际商务专业
	54	数学类	456	4	5	77000		英语	否	含金融数学、数学与应用数学专业
	55	建筑类	456	4	6	77000		英语	否	含建筑学、城乡规划、土木工程专业
	56	生物科学类	456	4	6	77000		英语	否	含生物科学、生物信息学、应用化学、 环境科学专业
281		沈阳农业大学 院校简称:沈阳农大			25					办学地:校本部
	51	土木工程	456	4	2	4200		不限	否	
	52	环境科学与工程类	456	4	2	4200		不限	否	
	53	建筑环境 与 能源应用 工程	456	4	2	4200		不限	否	
	54	植物保护	456	4	2	3100		不限	否	
	55	生物科学类	456	4	4	4200		不限	否	
	56	动物医学	456	5	3	3100		不限	否	
	57	水利水电工程	456	4	2	4200		不限	否	
	58	生态学	456	4	2	4200		不限	否	
	59	园艺	456	4	2	3100		不限	否	
	60	食品科学与工程	456	4	2	4200		不限	否	
	61	园林	456	4	2	4200		不限	否	
282		太原理工大学 院校简称:太原理工			10					办学地:山西晋中榆次区大学街 209 号
	51	机械 设计制造及其自 动化	45	4	2	5000		不限	否	
	52	国际经济与贸易	45	4	2	5000		不限	否	
	53	光源与照明	45	4	2	5000		不限	否	
	54	物流管理	45	4	2	5000		不限	否	
	55	自动化	45	4	2	5000		不限	否	

第一批本科院校(外地)

理科

编 码	专 业	专业名称	招收 科目组	学 制	计划 数	收费 标准	住宿标准 元/年	外语 语种	是否 口试	备 注
283		山东大学威海分校 院校简称:山大威海			12					办学地:山东威海
	51	金融学	456	4	2	5800		不限	否	
	52	海洋资源开发技术	456	4	2	6000		不限	否	含海洋生物资源养护与开发技术、海洋生物健康与营养工程和海洋生物综合利用技术方向
	53	国际经济与贸易	456	4	2	5800		不限	否	
	54	自动化	456	4	2	6000		不限	否	
	55	电子信息科学与技术	456	4	2	6000		不限	否	
	56	会计学	456	4	2	5800		不限	否	
284		南京师范大学 院校简称:南京师大			12					办学地:校本部
	51	人文地理与城乡规划	456	4	2	5500		不限	否	
	52	劳动与社会保障	456	4	2	5200		不限	否	
	53	人力资源管理	456	4	2	5200		不限	否	
	54	海洋资源开发技术	456	4	2	5800		不限	否	
	55	信息管理与信息系统	456	4	2	5200		不限	否	
	56	建筑环境与能源应用工程	456	4	2	5800		不限	否	
285		中南财经政法大学 院校简称:中南财政			6					办学地:武汉
	51	金融学	456	4	1	5850		不限	否	
	52	会计学	456	4	1	5850		不限	否	
	53	投资学	456	4	1	5850		不限	否	
	54	国际经济与贸易	456	4	1	5850		不限	否	
	55	法语	456	4	1	4500			否	外语语种为英语、法语
	56	法学	456	4	1	5850		不限	否	涉外经贸法方向
288		华中师范大学 院校简称:华中师大			7					外语语种为英语、俄语、日语、法语。 办学地:校本部。
	51	生物科学类	456	4	1	25000			否	中外合作办学。生物技术。
	52	化学类	456	4	2	5850			否	含化学、应用化学、化学英才班、化学生物交叉培养班
	53	教育学类	456	4	2	25000			否	中外合作办学。学前教育。
	54	教育学类	456	4	2	4500			否	含教育学、学前教育、特殊教育
289		南昌大学 院校简称:南昌大学			6					办学地:前湖校区
	51	临床医学	456	5	3	5550		英语	否	
	52	食品科学与工程	456	4	3	5250		英语	否	
290		陕西科技大学 院校简称:陕西科大			7					办学地:西安未央大学园区
	51	工商管理	456	4	3	4500		英语	否	
	52	电子科学与技术	456	4	4	4500		英语	否	
291		东北师范大学 院校简称:东北师大			4					办学地:长春
	51	经济学类	456	4	2	3850		英语	否	入学两年后按成绩志愿分经济学、国际经济与贸易、金融学、财政学
	52	工商管理类	456	4	2	3850		英语	否	入学两年后按成绩志愿分财务管理、人力资源管理、市场营销、会计学

第一批本科院校(外地)

理科

编 码	专 业	专业名称	招收 科目组	学 制	计划 数	收费 标准	住宿标准 元/年	外语 语种	是否 口试	备 注
292		北京第二外国语学院 院校简称:北京二外			4					办学地:北京朝阳区定福庄南里1号
	51	商务英语	456	4	1	5000		英语	是	
	52	日语	456	4	1	5000		不限	是	
	53	法语	456	4	1	5000		不限	是	
	54	英语	456	4	1	5000		英语	是	
293		北京体育大学 院校简称:北京体育			2					办学地:校本部
	51	运动人体科学	456	4	1	6000		不限	否	
	52	运动康复	456	4	1	6000		不限	否	
294		延边大学 院校简称:延边大学			8					外语语种为英语、日语。办学地:延吉。
	51	电子信息类	456	4	2	4840			否	含电子信息工程、通信工程、计算机科学与技术、数字媒体技术专业。第一学年末分流。
	52	机械类	456	4	2	3850			否	含机械设计制造及其自动化、农业机械化及其自动化。第一学年末分流。
	53	临床医学	456	5	2	5060			否	
	54	麻醉学	456	5	2	5060			否	
295		东北林业大学 院校简称:东北林大			4					办学地:哈尔滨
	51	软件工程	456	4	1	5500		不限	否	
	52	计算机科学与技术	456	4	1	4000		不限	否	
	53	风景园林	456	4	1	4000		不限	否	
	54	园林	456	4	1	3600		不限	否	
296		中国矿业大学 院校简称:中国矿大			8					办学地:江苏徐州
	51	会计学	456	4	2	5200		英语	否	
	52	机械类	456	4	2	5800		英语	否	含机械工程、测控技术与仪器
	53	电气类	456	4	1	5800		英语	否	含电气工程及其自动化、电子信息工程
	54	数学类	456	4	1	5500		英语	否	含数学与应用数学、统计学
	55	土木工程	456	4	2	5800		英语	否	
297		安徽大学 院校简称:安徽大学			10					办学地:合肥九龙路111号磬苑校区
	51	自动化	456	4	2	4950		不限	否	
	52	通信工程	456	4	2	4950		不限	否	
	53	软件工程	456	4	2	4500		不限	否	
	54	信息安全	456	4	2	4500		不限	否	
	55	金融数学	456	4	2	4500		不限	否	
298		温州医科大学 院校简称:温州医学			5					办学地:校本部
	51	眼视光医学	456	8	5	6325		英语	否	本硕连读。5+3一体化。学费以最终下达的收费标准为准。
299		河北工业大学 院校简称:河北工大			10					办学地:天津
	51	国际经济与贸易	456	4	2	5000		不限	否	入学后外语教学为英语
	52	金融学	456	4	2	5000		不限	否	入学后外语教学为英语

第一批本科院校(外地)

理科

编 码	专 业	专业名称	招收 科目组	学 制	计划 数	收费 标准	住宿标准 元/年	外语 语种	是否 口试	备 注
	53	海洋技术	456	4	2	5000		不限	否	入学后外语教学为英语
	54	物联网工程	456	4	2	5000		不限	否	
	55	机械设计制造及其自动化	456	4	2	5000		不限	否	
300		北京师范大学 院校简称:北师大			4					办学地:北京
	51	数学与应用数学	456	4	2	5400		不限	否	含管理科学(金融工程方向)、信息管理与信息系统
	52	管理科学与工程类	456	4	2	4800		不限	否	
302		东北财经大学 院校简称:东北财大			10					办学地:校本部
	51	管理科学与工程类	456	4	2	4500		不限	否	含管理科学、信息管理与信息系统、电子商务
	52	工商管理类	456	4	1	4500		不限	否	含工商管理、市场营销、人力资源管理、物流管理
	53	会计学	456	4	1	4500		不限	否	国际会计方向
	54	会计学	456	4	2	4500		不限	否	
	55	经济统计学	456	4	1	4500		不限	否	含财政学、税收学
	56	财政学类	456	4	1	4500		不限	否	
	57	金融学类	456	4	2	4500		不限	否	含金融学、金融工程、保险学、投资学
303		海南大学 院校简称:海南大学			4					办学地:海甸校区, 52、53 专业一年级在城西校区
	51	食品质量与安全	456	4	1	4600		不限	否	
	52	旅游管理	456	4	1	4600		不限	否	
	53	会计学	456	4	2	4600		不限	否	
304		北京师范大学—香港浸会大学联合国际学院 院校简称:北师浸会			2					全英文教学。学费待政府相关部门审批。办学地:珠海香洲区唐家湾金凤路28号。
	51	传播学	456	4	1	80000		不限	否	电影电视。英语高考成绩100分(含)以上。
	52	外国语言文学类	456	4	1	80000		英语	否	中外合作办学。英语(英语作为第二语言教学)。英语高考成绩110分(含)以上。
305		东北大学秦皇岛分校 院校简称:东大秦皇岛			20					外语语种为英语、日语(56专业除外)。办学地:秦皇岛
	51	物联网工程	456	4	1	5000		英语	否	
	52	会计学	456	4	1	4500			否	
	53	经济学	456	4	1	4500			否	
	54	国际经济与贸易	456	4	2	4500			否	
	55	金融学	456	4	2	4500			否	
	56	英语	456	4	1	5000			否	
	57	日语	456	4	1	5000			否	
	58	环境科学	456	4	1	4500			否	
	59	功能材料	456	4	1	4500			否	
	60	应用统计学	456	4	1	4500			否	
	61	信息管理与信息系统	456	4	1	4500			否	
	62	计算机科学与技术	456	4	1	5000			否	
	63	通信工程	456	4	1	5000			否	

第一批本科院校(外地)

理科

编 码	专 业	专业名称	招收 科目组	学 制	计划 数	收费 标准	住宿标准 元/年	外语 语种	是否 口试	备 注
	64	电子信息工程	456	4	1	5000			否	
	65	自动化	456	4	1	5000			否	
	66	测控技术与仪器	456	4	1	4500			否	
	67	材料科学与工程	456	4	1	4500			否	
	68	机械工程	456	4	1	4500			否	
306		青海大学 院校简称:青海大学			8					办学地:校本部
	51	食品科学与工程	56	4	1	3300		英语	否	
	52	土木工程	456	4	2	3300		英语	否	
	53	会计学	45	4	2	3300		英语	否	
	54	临床医学	56	5	2	3300		英语	否	
	55	电气工程及其自动化	45	4	1	3300		英语	否	
307		湖南师范大学 院校简称:湖南师大			11					办学地:湖南长沙
	51	电子信息科学与技术	456	4	1	6500		不限	否	
	52	物理学	456	4	2	4000		不限	否	
	53	数学与应用数学	456	4	2	4000		不限	否	
	54	生物科学	456	4	2	4000		不限	否	
	55	金融学	456	4	2	5500		不限	否	
	56	国际经济与贸易	456	4	2	5500		不限	否	
308		北京邮电大学(宏福校区) 院校简称:北邮宏福			3					中外合作办学。办学地:宏福校区。
	51	计算机类	456	4	1	60000		英语	否	物联网工程
	52	电子信息类	456	4	2	60000		英语	否	电信工程及管理
309		东北农业大学 院校简称:东北农大			5					办学地:校本部
	51	土木工程	456	4	2	4000		不限	否	
	52	工商管理类	456	4	3	4500		不限	否	含会计学、工商管理、市场营销专业。 第3学期按成绩、志愿分专业。
310		北京中医药大学 院校简称:北京中医			4					办学地:良乡校区
	51	公共事业管理	456	4	1	5000		英语	否	卫生事业
	52	中药学	456	4	1	5800		不限	否	
	53	中医学	456	5	1	5800		英语	否	卓越中西医 5+3
	54	中医学	456	5	1	5800		英语	否	岐黄国医班 5+4
311		湘潭大学 院校简称:湘潭大学			6					办学地:校本部
	51	金融学	456	4	2	5500		英语	否	
	52	信息与计算科学	456	4	1	5300		英语	否	
	53	新能源材料与器件	456	4	1	6500		英语	否	
	54	法学	456	4	2	5500		英语	否	
312		天津财经大学 院校简称:天津财大			11					办学地:校本部
	51	会计学	456	4	2	4400		不限	否	会计与信息管理
	52	会计学	456	4	1	4400		不限	否	注册会计师
	53	会计学	456	4	1	4400		不限	否	财务会计
	54	金融学	456	4	1	4400		不限	否	

第一批本科院校(外地)

理科

编 码	专 业	专业名称	招收 科目组	学 制	计划 数	收费 标准	住宿标准 元/年	外语 语种	是否 口试	备 注
	55	金融学	456	4	1	4400		不限	否	证券投资
	56	金融学	456	4	1	4400		不限	否	国际金融
	57	经济统计学	456	4	2	4400		不限	否	
	58	经济统计学	456	4	2	4400		不限	否	金融统计与精算
313		长沙理工大学 院校简称:长沙理工			11					办学地:长沙
	51	建筑环境与能源应用工程	456	4	1	5900		不限	否	
	52	给排水科学与工程	456	4	1	5900		不限	否	
	53	交通运输	456	4	2	5900		不限	否	
	54	交通工程	456	4	1	5900		不限	否	
	55	财务管理	456	4	2	5200		不限	否	
	56	土木工程	456	4	4	5900		不限	否	
314		电子科技大学 院校简称:电子科大			3					办学地:成都
	51	通信工程	456	4	1	4900		不限	否	按大类招生。含通信工程、网络工程、物联网工程专业。两年后学生按照志愿及成绩情况选择专业。
	52	光电信息科学与工程	456	4	2	4900		不限	否	含光通信与信息工程、信息显示与光电技术方向
315		中国人民大学(苏州校区) 院校简称:人大苏州			4					中外合作办学。办学地:苏州。
	51	金融学类	456	4	4	60000		不限	否	金融学专业
316		大连理工大学(盘锦校区) 院校简称:理工盘锦			4					办学地:盘锦校区
	51	知识产权	45	4	1	4600		英语	否	
	52	生物科学	45	4	1	4600		英语	否	
	53	海洋技术	45	4	1	4600		英语	否	
	54	资源循环科学与工程	45	4	1	4600		英语	否	
317		湖南农业大学 院校简称:湖南农大			4					最终收费标准以湖南省物价局2015年审核的为准。办学地:校本部。
	51	园艺	456	4	2	3600		不限	否	
	52	生物技术	456	4	2	4500		不限	否	
318		南京邮电大学 院校简称:南京邮电			24					办学地:江苏南京
	51	网络工程	456	4	2	6380		不限	否	
	52	微电子科学与工程	456	4	2	5800		不限	否	
	53	信息安全	456	4	2	6380		不限	否	
	54	广播电视工程	456	4	2	5800		不限	否	
	55	物联网工程	456	4	2	5800		不限	否	
	56	信息工程	456	4	2	5800		不限	否	
	57	应用物理学	456	4	2	5500		不限	否	
	58	电子信息工程	456	4	2	6380		不限	否	
	59	电子科学与技术	456	4	2	6380		不限	否	
	60	电磁场与无线技术	456	4	2	5800		不限	否	
	61	光电信息科学与工程	456	4	2	6380		不限	否	
	62	通信工程	456	4	2	6380		不限	否	

第一批本科院校(外地)

理科

编 码	专 业	专业名称	招收 科目组	学 制	计划 数	收费 标准	住宿标准 元/年	外语 语种	是否 口试	备 注
319		湖南科技大学 院校简称:湖南科大			4					办学地:湖南湘潭
	51	机械设计制造及其自动化	456	4	4	5900		英语	否	
320		哈尔滨工业大学(威海) 院校简称:哈工威海			10					办学地:山东威海
	51	通信工程	45	4	1	5500		英语	否	
	52	电气工程及其自动化	45	4	1	5500		英语	否	
	53	土木工程	45	4	1	5500		英语	否	
	54	能源与动力工程	45	4	1	4000		英语	否	
	55	车辆工程	45	4	1	4000		英语	否	
	56	计算机科学与技术	45	4	1	5500		英语	否	
	57	焊接技术与工程	45	4	1	4000		英语	否	
	58	机械设计制造及其自动化	45	4	1	4000		英语	否	
	59	船舶与海洋工程	45	4	1	4000		英语	否	
	60	自动化	45	4	1	5500		英语	否	

第二批本科院校(本市)

理科

编 码	专 业	专业名称	招收 科目组	学 制	计划 数	收费 标准	住宿标准 元/年	外语 语种	是否 口试	备 注
411		上海杉达学院 院校简称:上海杉达			453					旅游管理与酒店管理专业一、二年级本校嘉善校区就读, 其他专业一年级在本校嘉善校区就读; 旅游管理和酒店管理专业三、四年级在本校金海校区就读, 其他专业二、三、四年级均在本校金海校区就读。
	51	经济与贸易类	456	4	18	35000	2400	不限	是	国际经济与贸易专业(中美合作)。外语口试成绩合格。原则上数学高考成绩 90 分(含)以上、外语高考成绩 100 分(含)以上。
	52	国际经济与贸易	456	4	25	23000	2400	不限	否	
	53	金融学	456	4	31	23000	2400	不限	否	
	54	会计学	456	4	30	23000	2400	不限	否	
	55	财务管理	456	4	28	23000	2400	不限	否	
	56	市场营销	456	4	18	23000	2400	不限	否	
	57	法学	456	4	7	23000	2400	不限	否	
	58	行政管理	456	4	6	23000	2400	不限	否	
	59	劳动与社会保障	456	4	8	23000	2400	不限	否	
	60	工程管理	456	4	20	23000	2400	不限	否	
	61	旅游管理	456	4	20	23000	2400	不限	是	外语口试成绩合格
	62	酒店管理	456	4	20	23000	2400	不限	是	外语口试成绩合格
	63	英语	456	4	8	23000	2400	不限	是	外语口试成绩合格。原则上外语高考成绩 100 分(含)以上。
	64	英语	456	4	10	23000	2400	不限	是	新闻英语方向。外语口试成绩合格。原则上外语高考成绩 100 分(含)以上。
	65	日语	456	4	2	23000	2400	不限	是	外语口试成绩合格。原则上外语高考成绩 100 分(含)以上。
	66	翻译	456	4	10	23000	2400	不限	是	日语翻译方向。外语口试成绩合格。原则上外语高考成绩 100 分(含)以上。
	67	西班牙语	456	4	9	23000	2400	不限	是	外语口试成绩合格。原则上外语高考成绩 100 分(含)以上。
	68	新闻学	456	4	8	23000	2400	不限	否	
	69	新闻学	456	4	10	23000	2400	不限	否	传媒经营方向
	70	新闻学	456	4	17	23000	2400	不限	否	网络与新媒体方向
	71	护理学	456	4	26	23000	2400	不限	否	原则上高中学业水平考试化学成绩 C(含)以上
	72	康复治疗学	456	4	22	23000	2400	不限	否	
	73	食品质量与安全	56	4	24	23000	2400	不限	否	
	74	计算机科学与技术	456	4	34	23000	2400	不限	否	原则上数学高考成绩 90 分(含)以上
	75	电子商务	456	4	30	23000	2400	不限	否	
	76	信息管理与信息系统	456	4	12	23000	2400	不限	否	
413		上海对外经贸大学 院校简称:上海经贸			169					外语口试成绩合格。语言类专业限招英语, 其他专业外语语种不限, 入学后教学外语语种为英语。
	51	金融学类	456	4	20	15000	1200	不限	是	中加合作。金融学专业。
	52	法学	456	4	12	6500	1200	不限	是	国际经济法方向
	53	法学	456	4	10	5000	1200	不限	是	商法方向

第二批本科院校(本市)

理科

编 码	专 业	专业名称	招收 科目组	学 制	计划 数	收费 标准	住宿标准 元/年	外语 语种	是否 口试	备 注
	54	国际政治	456	4	2	5000	1200	不限	是	商务汉语方向 中英合作。英语专业(国际商务英语方向)。 商务法语方向 商务日语方向 经济新闻报道方向 中加合作。财务管理专业。 注册会计师方向 中澳合作。国际商务专业。 中德合作。会展经济与管理专业。
	55	汉语国际教育	456	4	3	5000	1200	英语	是	
	56	外国语言文学类	456	4	2	15000	1200	英语	是	
	57	法语	456	4	7	5000	1200	英语	是	
	58	日语	456	4	10	5000	1200	英语	是	
	59	新闻学	456	4	5	5000	1200	不限	是	
	60	应用统计学	456	4	10	5000	1200	不限	是	
	61	经济统计学	456	4	10	5000	1200	不限	是	
	62	信息管理与信息系统	456	4	10	5000	1200	不限	是	
	63	工商管理类	456	4	10	15000	1200	不限	是	
	64	旅游管理	456	4	4	5000	1200	不限	是	
	65	审计学	456	4	30	5000	1200	不限	是	
	66	工商管理类	456	4	4	15000	1200	不限	是	
	67	资产评估	456	4	15	5000	1200	不限	是	
	68	行政管理	456	4	3	5000	1200	不限	是	
	69	旅游管理类	456	4	2	15000	1200	不限	是	
414		上海金融学院 院校简称:上海金融			562					含金融学(国际金融方向)、金融学(金融理财方向)、金融学(合规与反洗钱方向)、金融学(CFA)、信用管理专业。一年后进行专业分流。 会计学院所属专业。含会计学、会计学(ACCA)、财务管理、审计学(注册会计师方向)专业。一年后进行专业分流。 保险精算方向 国际经济方向。外语口试成绩 B(含)以上。 外语口试成绩 B(含)以上 绩效评价方向 资产评估与资产管理方向 金融事务助理方向 金融统计方向 工商管理学院所属专业。含市场营销(金融营销方向)、工商管理(国际企业管理方向)、人力资源管理、物流管理(物流金融管理方向)专业。一年后进行专业分流。 金融营销方向 金融信息管理方向 支付清算方向
	51	金融学类	456	4	88	5000	1200	不限	否	
	52	金融工程	456	4	16	5000	1200	不限	否	
	53	工商管理类 A	456	4	80	5000	1200	不限	否	
	54	保险学	456	4	18	5000	1200	不限	否	
	55	保险学	456	4	32	5000	1200	不限	否	
	56	劳动与社会保障	456	4	9	5000	1200	不限	否	
	57	经济学	456	4	12	5000	1200	不限	否	
	58	经济学	456	4	10	5000	1200	不限	是	
	59	国际经济与贸易	456	4	33	5000	1200	不限	是	
	60	国际商务	456	4	10	5000	1200	不限	是	
	61	财政学	456	4	10	5000	1200	不限	否	
	62	财政学	456	4	10	5000	1200	不限	否	
	63	税收学	456	4	10	5000	1200	不限	否	
	64	行政管理	456	4	10	5000	1200	不限	否	
	65	经济统计学	456	4	36	5000	1200	不限	否	
	66	工商管理类 B	456	4	46	5000	1200	不限	否	
	67	市场营销	456	4	12	5000	1200	不限	否	
	68	信息管理与信息系统	456	4	16	5000	1200	不限	否	
	69	电子商务	456	4	15	5000	1200	不限	否	

第二批本科院校(本市)

理科

编 码	专 业	专业名称	招收 科目组	学 制	计划 数	收费 标准	住宿标准 元/年	外语 语种	是否 口试	备 注
	70	计算机科学与技术	456	4	28	5000	1200	不限	否	金融信息技术方向
	71	金融数学	456	4	18	5000	1200	不限	否	
	72	英语	456	4	8	5000	1200	英语	是	商务英语方向。英语口语成绩 B(含)以上。
	73	英语	456	4	16	5000	1200	英语	是	金融英语方向。英语口语成绩 B(含)以上。
	74	法学	456	4	9	5000	1200	不限	否	金融法方向
	75	法学	456	4	10	5000	1200	不限	否	经济法方向
415		上海海洋大学 院校简称:上海海大			481					体检执行《普通高等学校招生体检工作指导意见》标准。入学后除日语、朝鲜语专业外, 其他专业大学外语教学语种为英语。
	51	国际经济与贸易	456	4	25	6000	1200	不限	是	英语口语成绩 D(含)以上
	52	金融学	456	4	25	5000	1200	不限	否	
	53	会计学	456	4	30	5000	1200	不限	否	
	54	市场营销	456	4	20	5000	1200	不限	否	
	55	计算机科学与技术	456	4	55	6500	1200	不限	否	含软件工程方向
	56	机械设计制造及其自动化	456	4	60	5000	1200	不限	否	
	57	工业工程	456	4	20	5000	1200	不限	否	
	58	电气工程及其自动化	456	4	20	5000	1200	不限	否	
	59	英语	456	4	20	5000	1200	英语	是	英语口语成绩 B(含)以上
	60	日语	456	4	20	5000	1200	不限	否	
	61	朝鲜语	456	4	10	5000	1200	不限	否	
	62	行政管理	456	4	25	5000	1200	不限	否	含公共行政管理方向、劳动与人事管理方向
	63	社会工作	456	4	20	5000	1200	不限	否	
	64	工商管理	456	4	10	5000	1200	不限	否	食品经济管理方向
	65	能源动力类	456	4	50	5000	1200	不限	否	含建筑环境与能源应用工程专业、能源与动力工程专业
	66	信息与计算科学	456	4	9	5000	1200	不限	否	
	67	工商管理类	456	4	20	15000	1200	英语	否	市场营销(国际商务方向)。与澳大利亚塔斯马尼亚大学联合培养。中澳双学位。
	68	管理科学与工程类	456	4	42	15000	1200	英语	否	信息管理与信息系统专业。与澳大利亚塔斯马尼亚大学联合培养。中澳双学位。
417		上海电力学院 院校简称:上海电力			757					
	51	能源与动力工程	456	4	5	5000	1200	不限	否	卓越工程师班
	52	能源与动力工程	456	4	33	5000	1200	不限	否	
	53	机械设计制造及其自动化	456	4	17	5000	1200	不限	否	
	54	环境工程	456	4	5	5000	1200	不限	否	无色盲、色弱
	55	材料化学	456	4	50	5000	1200	不限	否	无色盲、色弱
	56	材料科学与工程	456	4	6	5000	1200	不限	否	无色盲、色弱
	57	化学工程与工艺	456	4	6	5000	1200	不限	否	无色盲、色弱
	58	应用化学	456	4	59	5000	1200	不限	否	无色盲、色弱
	59	电气工程及其自动化	45	4	5	5000	1200	不限	否	卓越工程师班。无色盲。

第二批本科院校(本市)

理科

编 码	专 业	专业名称	招收 科目组	学 制	计划 数	收费 标准	住宿标准 元/年	外语 语种	是否 口试	备 注
	60	电气工程及其自动化	45	4	58	5000	1200	不限	否	无色盲
	61	自动化	456	4	5	5000	1200	不限	否	卓越工程师班。无色盲。
	62	自动化	456	4	30	5000	1200	不限	否	无色盲
	63	测控技术与仪器	456	4	32	5000	1200	不限	否	无色盲
	64	计算机科学与技术	456	4	7	5000	1200	不限	否	卓越工程师班。无色盲。
	65	计算机科学与技术	456	4	14	5000	1200	不限	否	无色盲
	66	通信工程	456	4	7	5000	1200	不限	否	无色盲
	67	软件工程	456	4	10	5000	1200	不限	否	
	68	信息安全	456	4	52	5000	1200	不限	否	
	69	电子信息工程	456	4	6	5000	1200	不限	否	卓越工程师班
	70	电子信息工程	456	4	5	5000	1200	不限	否	
	71	光电信息科学与工程	456	4	7	5000	1200	不限	否	
	72	电子科学与技术	456	4	55	5000	1200	不限	否	
	73	工商管理	456	4	30	5000	1200	不限	否	
	74	工程管理	456	4	50	5000	1200	不限	否	
	75	物流管理	456	4	46	5000	1200	不限	否	
	76	信息管理与信息系统	456	4	40	5000	1200	不限	否	
	77	国际经济与贸易	456	4	3	5000	1200	不限	是	
	78	经济学	456	4	5	5000	1200	不限	否	
	79	公共事业管理	456	4	18	5000	1200	不限	否	
	80	信息与计算科学	456	4	23	5000	1200	不限	否	
	81	应用物理学	456	4	41	5000	1200	不限	否	
	82	电气工程及其自动化	45	4	10	15000	1200	不限	否	中英合作办学。无色盲。
	83	机械电子工程	456	4	7	5000	1200	不限	否	
	84	网络工程	456	4	10	5000	1200	不限	否	
421		上海中医药大学 院校简称:上海中医			72					
	51	听力与言语康复学	456	4	5	5000	1200	不限	否	无色盲、色弱
	52	生物医学工程	456	4	10	5000	1200	不限	否	中医信息与工程方向。无色盲、色弱。
	53	药学	456	4	15	19000	1200	英语	否	中英合作。高收费专业。英语高考成绩 90 分(含)以上。无色盲、色弱。
	54	护理学	456	4	25	6500	1200	不限	否	无色盲、色弱
	55	食品卫生与营养学	456	4	12	5000	1200	不限	否	无色盲、色弱
	56	公共事业管理	456	4	5	6500	1200	不限	否	卫生管理方向
422		上海应用技术学院 院校简称:上海应用			841					就读地址:奉贤区海泉路 100 号。入学后除德语专业外, 其他专业外语教学语种为英语。
	51	材料类	456	4	56	5000	1200	不限	否	含材料科学与工程、复合材料与工程、材料物理专业。第一学年末在大类内进行专业分流。详见学校招生章程。
	52	机械类	456	4	60	5000	1200	不限	否	含机械设计制造及其自动化、材料成型及控制工程、过程装备与控制工程专业。第一学年末在大类内进行专业分流。详见学校招生章程。
	53	机械设计制造及其自动化	456	4	15	15000	1200	不限	否	中美合作。数控技术方向。
	54	电气类	456	4	52	5000	1200	不限	否	含电气工程及其自动化、自动化、电子信息工程专业。第一学年末在大类内进行专业分流。详见学校招生章程。

第二批本科院校(本市)

理科

编 码	专 业	专业名称	招收 科目组	学 制	计划 数	收费 标准	住宿标准 元/年	外语 语种	是否 口试	备 注
	55	电气工程及其自动化	456	4	8	15000	1200	不限	否	中美合作。工业自动化方向。 含计算机科学与技术、软件工程、网络工程专业。第一学年末在大类内进行专业分流。详见学校招生章程。
	56	计算机类	456	4	82	5000	1200	不限	否	
	57	能源与动力工程	456	4	23	5000	1200	不限	否	
	58	建筑学	456	5	2	5000	1200	不限	否	要求有美术基础
	59	土木工程	456	4	25	5000	1200	不限	否	含交通土建方向、建筑工程方向
	60	建筑环境与能源应用工程	456	4	15	5000	1200	不限	否	
	61	安全工程	456	4	20	5000	1200	不限	否	工学、理学类。含应用化学、化学工程与工艺、制药工程、给排水科学与工程、环境工程专业。第一学年末在大类内进行专业分流。详见学校招生章程。
	62	工程管理	456	4	12	5000	1200	不限	否	
	63	化工与制药类	456	4	90	5000	1200	不限	否	
	64	应用化学	456	4	10	15000	1200	不限	否	中国一新西兰合作。分析与监测方向。 含食品加工工艺方向、食品质量与安全方向
	65	食品科学与工程	456	4	40	5000	1200	不限	否	
	66	轻化工程	456	4	7	5000	1200	不限	否	含香料香精工艺方向、化妆品工艺方向
	67	生物工程	456	4	25	5000	1200	不限	否	含发酵工程方向、生物制药方向
	68	工商管理类	456	4	68	5000	1200	不限	否	经济学、管理学类。含会计学、国际经济与贸易、信息管理与信息系统、市场营销、会展经济与管理专业。第一学年末在大类内进行专业分流。详见学校招生章程。
	69	工程管理	456	4	15	5000	1200	不限	否	
	70	市场营销	456	4	12	15000	1200	不限	否	
	71	英语	456	4	20	5000	1200	英语	是	含国际贸易方向、国际会议会务方向。 英语高考成绩 100 分(含)以上, 英语口语成绩 C(含)以上。
	72	德语	456	4	15	5000	1200	英语 德语	是	国际贸易方向。英语或德语高考成绩 95 分(含)以上, 英语或德语口语成绩 C(含)以上。
	73	园艺	456	4	8	5000	1200	不限	否	园林工程方向
	74	园林	456	4	8	5000	1200	不限	否	
	75	生态学	456	4	12	5000	1200	不限	否	要求有美术基础
	76	风景园林	456	4	8	5000	1200	不限	否	
	77	通信工程	456	4	23	5000	1200	不限	否	轨道通号技术方向
	78	交通工程	456	4	21	5000	1200	不限	否	轨道工程方向
	79	电气工程及其自动化	456	4	5	5000	1200	不限	否	电力牵引与供电方向
	80	机械设计制造及其自动化	456	4	13	5000	1200	不限	否	车辆工程方向
	81	公共管理类	456	4	40	5000	1200	不限	否	法学、管理学类。含劳动与社会保障(人力资源管理方向)、文化产业管理、社会工作(社会发展与管理方向)专业。第一学年末在大类内进行专业分流。详见学校招生章程。

第二批本科院校(本市)

理科

编 码	专 业	专业名称	招收 科目组	学 制	计划 数	收费 标准	住宿标准 元/年	外语 语种	是否 口试	备 注
	82	数学与应用数学	456	4	19	5000	1200	不限	否	
	83	光电信息科学与工程	456	4	12	5000	1200	不限	否	含 LED 方向、光电检测技术方向
423		上海师范大学 院校简称:上海师大			251					就读地址:奉贤校区
	51	公共管理类	456	4	18	5000	500-1200	不限	否	含行政管理、劳动与社会保障专业
	52	法学	456	4	10	5000	500-1200	不限	否	
	53	人力资源管理	456	4	10	5000	500-1200	不限	否	
	54	英语	456	4	15	5000	500-1200	英语	是	英语口语成绩 B(含)以上
	55	日语	456	4	10	5000	500-1200		否	外语语种为英语、日语
	56	电子信息类	456	4	30	5000	500-1200	不限	否	含计算机科学与技术、通信工程、电子信息工程、电气工程及其自动化专业。无色盲。
	57	电子信息类	456	4	10	15000	500-1200	不限	否	中美合作。电子信息工程专业。无色盲。
	58	机械类	456	4	15	15000	500-1200	不限	否	中美合作。机械设计制造及其自动化专业(制造工程技术方向)。无色盲。
	59	机械类	456	4	10	15000	500-1200	不限	否	中德合作。汽车服务工程专业。无色盲。
	60	土木类	456	4	20	15000	500-1200	不限	否	中英合作。土木工程专业。建议近视不高于 800 度。
	61	工程管理	456	4	25	5000	500-1200	不限	否	建议近视不高于 800 度
	62	经济学类	456	4	10	15000	500-1200	不限	否	中美合作。经济学专业。
	63	经济学类	456	4	8	15000	500-1200	不限	否	中法合作。经济学专业。
	64	金融学类一	456	4	15	5000	500-1200	不限	否	含金融学、金融工程、信用管理专业
	65	金融学类二	456	4	15	5000	500-1200	不限	否	含投资学、保险学专业
	66	计算机类	456	4	15	15000	500-1200	不限	否	中法合作。计算机科学与技术专业。无色盲。
	67	经济学	456	4	5	5000	500-1200	不限	否	
	68	工商管理类	456	4	10	5000	500-1200	不限	否	含财务管理、资产评估、电子商务专业
424		上海工程技术大学 院校简称:工程大			1020					就读地址:松江区龙腾路 333 号。未尽事宜详见学校招生章程。
	47	车辆工程	456	4	40	5000	1200	不限	否	城市轨道交通车辆工程方向。无色盲。
	48	轨道交通信号与控制	456	4	50	5000	1200	不限	否	无色盲、色弱
	49	交通运输	456	4	40	5000	1200	不限	否	城市轨道交通运营管理方向。无色盲。
	50	交通工程	456	4	30	5000	1200	不限	否	无色盲
	51	机械工程	456	4	50	5000	1200	不限	否	
	52	能源与环境系统工程	456	4	25	5000	1200	不限	否	
	53	机械设计制造及其自动化	456	4	40	5000	1200	不限	否	现代装备与控制工程方向
	54	计算机科学与技术	456	4	35	5000	1200	不限	否	
	55	自动化	456	4	12	5000	1200	不限	否	无色盲
	56	电气工程及其自动化	456	4	20	5000	1200	不限	否	无色盲
	57	电气工程及其自动化	456	4	14	5000	1200	不限	否	现代建筑电气方向。无色盲。
	58	电子信息类	456	4	28	15000	1200	不限	否	中美合作。电子信息工程专业。无色盲。
	59	自动化类	456	4	28	15000	1200	不限	否	中美合作。自动化(汽车电子工程)专业。无色盲。
	60	广播电视工程	456	4	28	5000	1200	不限	否	无色盲
	61	工商管理	456	4	15	5000	1200	不限	否	
	62	金融学	456	4	45	5000	1200	不限	否	
	63	工程管理	456	4	15	5000	1200	不限	否	

第二批本科院校(本市)

理科

编 码	专 业	专业名称	招收 科目组	学 制	计划 数	收费 标准	住宿标准 元/年	外语 语种	是否 口试	备 注
	64	信息管理与信息系统	456	4	15	5000	1200	不限	否	邮轮经济方向
	65	国际经济与贸易	456	4	32	5000	1200	不限	否	
	66	旅游管理	456	4	5	5000	1200	不限	否	
	67	工业工程	456	4	5	5000	1200	不限	否	
	68	财务管理	456	4	22	5000	1200	不限	否	东方管理方向
	69	管理科学	456	4	10	5000	1200	不限	否	
	70	人力资源管理	456	4	20	5000	1200	不限	否	
	71	市场营销	456	4	12	5000	1200	不限	否	
	72	物流管理	456	4	15	5000	1200	不限	否	无色盲、色弱
	73	劳动与社会保障	456	4	20	5000	1200	不限	否	
	74	高分子材料与工程	456	4	15	5000	1200	不限	否	
	75	化学工程与工艺	456	4	8	5000	1200	不限	否	
	76	制药工程	456	4	25	5000	1200	不限	否	无色盲、色弱
	77	环境工程	456	4	15	5000	1200	不限	否	无色盲、色弱
	78	药物化学	456	4	12	5000	1200	不限	否	无色盲、色弱
	79	焊接技术与工程	456	4	8	5000	1200	不限	否	无色盲、色弱
	80	材料成型及控制工程	456	4	8	5000	1200	不限	否	模具 CAD/CAM 方向。无色盲、色弱。
	81	材料科学与工程	456	4	10	5000	1200	不限	否	无色盲、色弱
	82	电子封装技术	456	4	8	5000	1200	不限	否	无色盲、色弱
	83	材料成型及控制工程	456	4	5	5000	1200	不限	否	无色盲、色弱
	84	车辆工程	456	4	28	5000	1200	不限	否	无色盲
	85	交通运输	456	4	15	5000	1200	不限	否	汽车运用工程方向。无色盲。
	86	市场营销	456	4	12	5000	1200	不限	否	汽车营销方向
	87	汽车服务工程	456	4	22	5000	1200	不限	否	无色盲
	88	机械类	456	4	10	15000	1200	不限	否	中美合作。机械设计制造及其自动化(汽车工程)专业。无色盲。
	89	交通运输类	456	4	15	15000	1200	不限	否	中美合作。交通运输(汽车运用工程)专业。无色盲。
	90	广告学	456	4	2	5000	1200	不限	否	航空器械维修方向。只招男生。无色盲、色弱。
	91	工业设计	456	4	10	5000	1200	不限	否	
	92	交通运输	456	4	10	5000	1200	不限	否	
	93	物流管理	456	4	25	5000	1200	不限	否	
	94	工商管理	456	4	25	5000	1200	不限	否	航空物流方向
	95	服装设计与工程	456	4	20	5000	1200	不限	否	航空经营管理方向
	96	市场营销	456	4	6	5000	1200	不限	否	服装营销方向
	97	纺织工程	456	4	15	5000	1200	不限	否	服装 CAD/CAM 方向
	98	服装设计与工程	456	4	20	5000	1200	不限	否	
425		上海体育学院 院校简称:上海体院			21					
	51	新闻学	456	4	4	5000	1200	不限	否	体育新闻方向
	52	英语	456	4	2	5000	1200	不限	否	体育英语方向。英语高考成绩 110 分(含)以上。
	53	运动人体科学	456	4	2	5000	1200	不限	否	运动心理学方向
	54	运动康复	456	4	2	5000	1200	不限	否	
	55	应用心理学	456	4	2	5000	1200	不限	否	
	56	体育经济与管理	456	4	4	5000	1200	不限	否	
	57	市场营销	456	4	2	5000	1200	不限	否	体育市场营销方向
	58	信息管理与信息系统	456	4	3	5000	1200	不限	否	

第二批本科院校(本市)

理科

编 码	专 业	专业名称	招收 科目组	学 制	计划 数	收费 标准	住宿标准 元/年	外语 语种	是否 口试	备 注
427		上海立信会计学院 院校简称:上海立信			505					
	51	经贸类	456	4	50	5000	1200	不限	否	含经济学、国际经济与贸易专业。其中国际经济与贸易专业含国际商务方向。
	52	财政学类	456	4	50	5000	1200	不限	否	含税收学、财政学专业。其中税收学专业含国际税收方向。
	53	金融学类	456	4	70	5000	1200	不限	否	含金融学、信用管理专业。其中金融学专业含国际金融方向。
	54	法学	456	4	10	5000	1200	不限	否	经济法方向
	55	商务英语	456	4	10	5000	1200	英语	是	英语口语成绩合格
	56	数学与应用数学	456	4	15	5000	1200	不限	否	金融数学方向
	57	应用统计学	456	4	15	5000	1200	不限	否	
	58	计算机科学与技术	456	4	15	5000	1200	不限	否	IT 财经应用方向
	59	信息管理与信息系统	456	4	15	5000	1200	不限	否	
	60	房地产开发与管理	456	4	20	5000	1200	不限	否	
	61	工商管理类	456	4	30	5000	1200	不限	否	含工商管理、市场营销专业。其中工商管理专业含国际企业管理方向。
	62	会计学	456	4	80	5000	1200	不限	否	含 ACCA、CIMA 方向
	63	财务管理	456	4	45	5000	1200	不限	否	
	64	审计学	456	4	20	5000	1200	不限	否	
	65	审计学	456	4	40	5000	1200	不限	否	信息系统审计方向
	66	资产评估	456	4	20	5000	1200	不限	否	
428		上海第二工业大学 院校简称:二工大			456					
	51	机械工程	456	4	10	5000	1050-1200	不限	否	卓越工程师班
	52	机械工程	456	4	21	5000	1050-1200	不限	否	
	53	材料成型及控制工程	456	4	17	5000	1050-1200	不限	否	
	54	机械电子工程	456	4	8	5000	1050-1200	不限	否	
	55	自动化	456	4	10	5000	1050-1200	不限	否	
	56	测控技术与仪器	456	4	5	5000	1050-1200	不限	否	车辆工程方向
	57	交通运输	456	4	11	5000	1050-1200	不限	否	
	58	工业工程	456	4	4	5000	1050-1200	不限	否	
	59	信息管理与信息系统	456	4	11	5000	1050-1200	不限	否	
	60	通信工程	456	4	16	5000	1050-1200	不限	否	
	61	电子信息工程	456	4	10	5000	1050-1200	不限	否	卓越工程师班
	62	光电信息科学与工程	456	4	8	5000	1050-1200	不限	否	
	63	计算机科学与技术	456	4	29	5000	1050-1200	不限	否	
	64	网络工程	456	4	9	5000	1050-1200	不限	否	
	65	智能科学与技术	456	4	14	5000	1050-1200	不限	否	
	66	软件工程	456	4	33	5000	1050-1200	不限	否	工程教育试点班
	67	数字媒体技术	456	4	19	5000	1050-1200	不限	否	
	68	环境工程	456	4	29	5000	1050-1200	不限	否	
	69	环保设备工程	456	4	6	5000	1050-1200	不限	否	
	70	材料化学	456	4	12	5000	1050-1200	不限	否	
	71	材料科学与工程	456	4	29	5000	1050-1200	不限	否	
	72	信息与计算科学	456	4	6	5000	1050-1200	不限	否	
	73	应用统计学	456	4	13	5000	1050-1200	不限	否	

第二批本科院校(本市)

理科

编 码	专 业	专业名称	招收 科目组	学 制	计划 数	收费 标准	住宿标准 元/年	外语 语种	是否 口试	备 注
	74	英语	456	4	5	5000	1050-1200	英语	是	英语口试成绩 C(含)以上 投资风险控制方向
	75	日语	456	4	2	5000	1050-1200	英语 日语	否	
	76	物流管理	456	4	20	5000	1050-1200	不限	否	
	77	信用管理	456	4	15	5000	1050-1200	不限	否	
	78	财务管理	456	4	26	5000	1050-1200	不限	否	
	79	国际商务	456	4	11	5000	1050-1200	不限	否	
	80	会展经济与管理	456	4	20	5000	1050-1200	不限	否	
	81	电子商务	456	4	18	5000	1050-1200	不限	否	
	82	工业设计	456	4	9	5000	1050-1200	不限	否	
429		上海商学院 院校简称:上海商院			299					就读地点:奉贤区奉浦大道 123 号。入学 后外语教学语种:日语专业为日语,朝鲜 语专业为朝鲜语,其他专业为英语。
	51	工商管理	456	4	3	5000	1200	不限	否	喜达屋集团订单班。投档后录取前面试。 洲际集团订单班。投档后录取前面试。
	52	市场营销	456	4	9	5000	1200	不限	否	
	53	物流管理	456	4	14	5000	1200	不限	否	
	54	财务管理	456	4	16	5000	1200	不限	否	
	55	会计学	456	4	14	5000	1200	不限	否	
	56	税收学	456	4	16	5000	1200	不限	否	
	57	国际经济与贸易	456	4	12	5000	1200	不限	否	
	58	金融学	456	4	16	5000	1200	不限	否	
	59	商务经济学	456	4	15	5000	1200	不限	否	
	60	酒店管理	456	4	3	5000	1200	不限	否	
	61	酒店管理	456	4	6	5000	1200	不限	否	英语高考成绩 105 分(含)以上,外语口 试成绩 C(含)以上。 英语或日语口试成绩 C(含)以上
	62	旅游管理	456	4	8	5000	1200	不限	否	
	63	食品质量与安全	456	4	26	5000	1200	不限	否	
	64	园林	456	4	21	5000	1200	不限	否	
	65	英语	456	4	8	5000	1200	不限	是	
	66	日语	456	4	6	5000	1200	不限	是	
	67	朝鲜语	456	4	4	5000	1200	不限	否	
	68	电子商务	456	4	27	5000	1200	不限	否	
	69	信息管理与信息系统	456	4	21	5000	1200	不限	否	
	70	计算机科学与技术	456	4	27	5000	1200	不限	否	
	71	电子信息工程	456	4	10	5000	1200	不限	否	
	72	广告学	456	4	8	5000	1200	不限	否	
	73	法学	456	4	5	5000	1200	不限	否	
	74	社会工作	456	4	4	5000	1200	不限	否	
430		上海电机学院 院校简称:上海电机			500					入学后为英语或德语教学
	51	电气工程及其自动化	456	4	12	5000	1200	不限	否	卓越工程师计划试点班
	52	新能源科学与工程	456	4	26	5000	1200	不限	否	
	53	自动化	456	4	26	5000	1200	不限	否	
	54	测控技术与仪器	456	4	26	5000	1200	不限	否	
	55	机械设计制造及其自 动化	456	4	18	5000	1200	不限	否	卓越工程师计划试点班
	56	机械电子工程	456	4	21	5000	1200	不限	否	

第二批本科院校(本市)

理科

编 码	专 业	专业名称	招收 科目组	学 制	计划 数	收费 标准	住宿标准 元/年	外语 语种	是否 口试	备 注
	57	材料成型及控制工程	456	4	10	5000	1200	不限	否	卓越工程师计划试点班
	58	焊接技术与工程	456	4	13	5000	1200	不限	否	
	59	工业设计	456	4	12	5000	1200	不限	否	
	60	计算机科学与技术	456	4	25	5000	1200	不限	否	
	61	电子信息工程	456	4	25	5000	1200	不限	否	
	62	物联网工程	456	4	25	5000	1200	不限	否	
	63	通信工程	456	4	21	5000	1200	不限	否	
	64	通信工程	456	4	21	5000	1200	不限	否	
	65	软件工程	456	4	22	5000	1200	不限	否	
	66	网络工程	456	4	22	5000	1200	不限	否	
	67	汽车服务工程	456	4	23	5000	1200	不限	否	中兴通讯校企合作试点班
	68	车辆工程	456	4	26	5000	1200	不限	否	
	69	国际经济与贸易	456	4	15	5000	1200	不限	否	
	70	国际经济与贸易	456	4	16	15000	1200	不限	否	
	71	财务管理	456	4	24	5000	1200	不限	否	
	72	德语	456	4	16	5000	1200	英语 德语	是	
	73	英语	456	4	10	5000	1200	英语	是	
	74	工业工程	456	4	23	5000	1200	不限	否	
	75	质量管理工程	456	4	22	5000	1200	不限	否	
431		上海政法学院 院校简称:上海政法			325					
	51	法学	456	4	4	6500	1200	不限	是	卓越法律人才培养试点班。外语口试成绩 C(含)以上, 外语单科成绩须达到 105 分(含)以上。
	52	法学	456	4	4	6500	1200	不限	是	
	53	法学	456	4	12	6500	1200	不限	否	
	54	法学	456	4	12	6500	1200	不限	否	
	55	法学	456	4	4	6500	1200	不限	否	
	56	法学	456	4	10	6500	1200	不限	否	
	57	法学	456	4	8	6500	1200	不限	否	
	58	法学	456	4	12	6500	1200	不限	是	
	59	法学	456	4	12	6500	1200	不限	否	
	60	广播电视学	456	4	4	5000	1200	不限	是	
	61	经济与金融	456	4	25	5000	1200	不限	否	涉外卓越法律人才培养试点班。外语口试成绩 C(含)以上, 外语单科成绩须达到 105 分(含)以上。
	62	知识产权	456	4	18	5000	1200	不限	否	
	63	国际经济与贸易	456	4	36	5000	1200	不限	是	
	64	工商管理	456	4	14	5000	1200	不限	否	
	65	经济学	456	4	18	5000	1200	不限	否	
	66	财务管理	456	4	28	5000	1200	不限	否	
	67	审计学	456	4	18	5000	1200	不限	否	
	68	社会学	456	4	3	5000	1200	不限	否	
	69	社会工作	456	4	3	5000	1200	不限	否	
	70	劳动与社会保障	456	4	13	5000	1200	不限	否	

第二批本科院校(本市)

理科

编 码	专 业	专业名称	招收 科目组	学 制	计划 数	收费 标准	住宿标准 元/年	外语 语种	是否 口试	备 注
	71	应用心理学	456	4	13	5000	1200	不限	否	
	72	政治学与行政学	456	4	3	5000	1200	不限	否	
	73	行政管理	456	4	23	5000	1200	不限	否	
	74	国际政治	456	4	7	5000	1200	不限	是	外语口试成绩 C(含)以上
	75	英语	456	4	16	5000	1200	英语	是	英语口试成绩 B(含)以上
	76	新闻学	456	4	3	5000	1200	不限	是	卓越法制新闻人才培养试点班。外语口试成绩 C(含)以上。
	77	俄语	456	4	2	5000	1200	英语 俄语	是	外语口试成绩 B(含)以上
433		上海外国语大学贤达经济人文学院 院校简称:上外贤达			188					就读校址:详见学校招生章程
	51	金融学	456	4	11	56000	3000	不限	否	中美交流班(2+2+2)
	52	国际经济与贸易	456	4	2	25000	3000	不限	否	
	53	法学	456	4	2	25000	3000	不限	否	国际经济法方向
	54	学前教育	456	4	2	35000	3000	不限	否	双语班
	55	英语	456	4	2	25000	3000	不限	否	商务方向
	56	德语	456	4	2	30000	3000	不限	否	
	57	法语	456	4	11	45000	3000	不限	否	中法交流班
	58	西班牙语	456	4	2	30000	3000	不限	否	
	59	阿拉伯语	456	4	2	25000	3000	不限	否	
	60	日语	456	4	2	25000	3000	不限	否	商务方向
	61	朝鲜语	456	4	2	25000	3000	不限	否	
	62	新闻学	456	4	2	25000	3000	不限	否	新媒体方向
	63	新闻学	456	4	2	30000	3000	不限	否	国际传播方向双语班
	64	工商管理	456	4	2	25000	3000	不限	否	国际商务方向
	65	会计学	456	4	2	25000	3000	不限	否	
	66	文化产业管理	456	4	2	25000	3000	不限	否	
	67	旅游管理	456	4	11	45000	3000	不限	否	中英交流班
	68	会展经济与管理	456	4	2	30000	3000	不限	否	国际会展方向双语班
	69	金融学	456	4	11	45000	3000	不限	否	中美交流班(3+1+2)
	70	国际经济与贸易	456	4	11	45000	3000	不限	否	中英交流班
	71	国际经济与贸易	456	4	11	56000	3000	不限	否	中美交流班(2+2+2)
	72	英语	456	4	11	45000	3000	不限	否	中英交流班
	73	德语	456	4	11	45000	3000	不限	否	中德交流班
	74	西班牙语	456	4	22	45000	3000	不限	否	中西交流班
	75	会计学	456	4	2	30000	3000	不限	否	双语班
	76	会计学	456	4	11	45000	3000	不限	否	中英交流班
	77	工商管理	456	4	11	45000	3000	不限	否	中英交流班
	78	法学	456	4	2	30000	3000	不限	否	双语班
	79	酒店管理	456	4	11	45000	3000	不限	否	中英交流班
	80	会展经济与管理	456	4	11	45000	3000	不限	否	国际会展方向中英交流班
434		上海建桥学院 院校简称:建桥学院			514					
	51	计算机类	456	4	39	23000	2300	不限	否	含计算机科学与技术(嵌入式系统)、网络工程、软件工程、数字媒体技术专业
	52	计算机科学与技术	456	4	15	23000	2300	不限	否	智能终端与移动应用方向
	53	计算机科学与技术	456	4	35	23000	2300	不限	否	中兴合作班

第二批本科院校(本市)

理科

编 码	专 业	专业名称	招收 科目组	学 制	计划 数	收费 标准	住宿标准 元/年	外语 语种	是否 口试	备 注
	54	网络工程	456	4	30	23000	2300	不限	否	中兴合作班
	55	物联网工程	456	4	24	23000	2300	不限	否	
	56	金融工程	456	4	20	23000	2300	不限	否	
	57	国际经济与贸易	456	4	30	23000	2300	不限	否	
	58	工程管理	456	4	34	23000	2300	不限	否	
										含建设项目管理方向、工程招标采购与投标管理方向、历史建筑保护工程方向
	59	工商管理	456	4	25	23000	2300	不限	否	ACA 国际课程合作班。外语高考成绩 90 分(含)以上。
	60	会计学	456	4	15	23000	2300	不限	否	
	61	会计学	456	4	20	23000	2300	不限	否	
	62	物流管理	456	4	15	23000	2300	不限	否	中日交流班
	63	电子商务	456	4	10	23000	2300	不限	否	
	64	电子商务	456	4	15	23000	2300	不限	否	
	65	旅游管理	456	4	8	23000	2300	不限	否	中日交流班
	66	旅游管理	456	4	2	23000	2300	不限	否	
	67	英语	456	4	14	23000	2300	不限	否	
	68	日语	456	4	6	23000	2300	不限	否	中日交流班
	69	日语	456	4	5	23000	2300	不限	否	
	70	宝石及材料工艺学	456	4	10	23000	2300	不限	否	
										国际课程合作班。外语高考成绩 90 分(含)以上。
	71	宝石及材料工艺学	456	4	10	23000	2300	不限	否	新媒体方向
	72	秘书学	456	4	5	23000	2300	不限	否	
	73	新闻学	456	4	10	23000	2300	不限	否	
	74	广告学	456	4	5	23000	2300	不限	否	中原合作班
	75	传播学	456	4	15	23000	2300	不限	否	
	76	机械设计制造及其自动化	456	4	10	23000	2300	不限	否	
	77	机械设计制造及其自动化	456	4	20	45000	2300	不限	否	航空机械维修中美合作班。建桥与美国沃恩航空科技大学合作。外语高考成绩 90 分(含)以上。
	78	机械设计制造及其自动化	456	4	15	23000	2300	不限	否	
	79	汽车服务工程	456	4	12	23000	2300	不限	否	
	80	电子科学与技术	456	4	18	23000	2300	不限	否	百联汽车学院班
	81	微电子科学与工程	456	4	22	23000	2300	不限	否	
435		上海健康医学院 院校简称:健康医学			135					无色盲、色弱、斜视、嗅觉迟钝、口吃。任何一眼视力矫正到 4.8 镜片度数大于 800 度(或一眼失明)者或两耳听力均在 3 米以内(或一耳全聋)者, 不招。就读地址:校本部。
	51	护理学	456	4	45	5000	1000	不限	否	
	52	康复治疗学	456	4	30	5000	1000	不限	否	
	53	生物医学工程	456	4	60	5000	1000	不限	否	
436		上海海关学院 院校简称:海关学院			34					
	51	物流管理	456	4	8	5000	1200	不限	否	

第二批本科院校(本市)

理科

编 码	专 业	专业名称	招收 科目组	学 制	计划 数	收费 标准	住宿标准 元/年	外语 语种	是否 口试	备 注
	52	税收学	456	4	6	5000	1200	不限	否	通关方向 商务应用方向
	53	审计学	456	4	6	5000	1200	不限	否	
	54	国际商务	456	4	8	5000	1200	不限	否	
	55	英语	456	4	4	5000	1200	英语	否	
	56	法学	456	4	2	5000	1200	不限	否	
470		上海视觉艺术学院 院校简称:上海视觉			6					
	51	文化产业管理	456	4	6	22000	1400	不限	否	
472		上海师范大学天华学院 院校简称:上师天华			70					办学地点:嘉定区胜辛北路 1661 号
	51	机械设计制造及其自动化	456	4	7	25000	3000	不限	否	
	52	汽车服务工程	456	4	7	25000	3000	不限	否	
	53	机械电子工程	456	4	6	25000	3000	不限	否	
	54	电子信息工程	456	4	6	25000	3000	不限	否	
	55	通信工程	456	4	6	25000	3000	不限	否	
	56	计算机科学与技术	456	4	6	25000	3000	不限	否	
	57	网络工程	456	4	6	25000	3000	不限	否	
	58	应用心理学	456	4	6	25000	3000	不限	否	
	59	康复治疗学	456	4	6	25000	3000	不限	否	
	60	交通运输	456	4	6	25000	3000	不限	否	
	61	物流管理	456	4	6	25000	3000	不限	否	
	62	财务管理	456	4	2	25000	3000	不限	否	
474		上海兴伟学院 院校简称:兴伟学院			18					需要参加学院面试,面试合格者才可 获得录取资格。面试时间、地址详见 学院网站。
	51	英语	456	4	18	100000	10000	英语	否	

第二批本科院校(外地)

理科

编 码	专 业	专业名称	招收 科目组	学 制	计划 数	收费 标准	住宿标准 元/年	外语 语种	是否 口试	备 注
501		承德医学院 院校简称:承德医学			4					办学地:校本部
	51	临床医学	45	5	4	3500		不限	否	
502		北京物资学院 院校简称:北京物资			6					办学地:校本部
	51	应用统计学	456	4	1	4600		不限	否	注册会计师 商品质量检验与管理
	52	财务管理	456	4	1	4200		不限	否	
	53	会计学	456	4	1	4200		不限	否	
	54	质量管理工程	456	4	1	4200		不限	否	
	55	物流管理	456	4	1	4200		不限	否	
	56	金融学	456	4	1	4200		不限	否	
503		浙江师范大学 院校简称:浙江师大			10					办学地:校本部
	51	教育技术学(师范)	456	4	1	4800		不限	否	杭州校区
	52	学前教育(师范)	456	4	1	5500		不限	否	
	53	电子信息工程	456	4	1	5500		不限	否	
	54	通信工程	456	4	1	5500		不限	否	
	55	网络工程	456	4	1	5500		不限	否	
	56	环境科学	456	4	1	5500		不限	否	
	57	城乡规划	456	5	1	5500		不限	否	
	58	机械设计制造及其自动化	456	4	1	5500		不限	否	
	59	交通运输	456	4	2	5500		不限	否	
504		大连医科大学 院校简称:大连医科			5					办学地:大连旅顺南路西段9号
	51	临床医学	456	5	5	4800		英语	否	
506		天津工业大学 院校简称:天津工大			10					办学地:天津市大学软件学院(天津工业大学校区内)
	51	软件工程	456	4	10	10000		英语	否	
507		天津科技大学 院校简称:天津科大			22					办学地:泰达校区
	51	行政管理	456	4	1	4400		不限	否	公共外语课程为英语 与日本京都信息大学院大学合作办学。计算机科学与技术(信息处理)。公共外语为日语(零起点)。
	52	计算机类	456	4	2	22000		不限	否	
	53	工商管理类	456	4	1	25000		不限	否	与澳大利亚南十字星大学合作办学。财务管理。公共外语课程为英语。
	54	生物工程类	456	4	1	24000		不限	否	与英国赫瑞瓦特大学合作办学。生物工程(酿造与蒸馏)。3+1 办学模式。
	55	工业工程	456	4	1	4400		不限	否	公共外语课程为英语
	56	车辆工程	456	4	1	5400		不限	否	公共外语课程为英语
	57	物联网工程	456	4	2	5400		不限	否	公共外语课程为英语
	58	软件工程	456	4	1	5400		不限	否	公共外语课程为英语
	59	金融工程	456	4	2	4400		不限	否	公共外语课程为英语
	60	环境工程	456	4	1	5400		不限	否	公共外语课程为英语
	61	食品科学与工程	456	4	2	5400		不限	否	乳品工程。公共外语课程为英语。
	62	制药工程	456	4	2	5400		不限	否	微生物制药。公共外语课程为英语。

第二批本科院校(外地)

理科

编 码	专 业	专业名称	招收 科目组	学 制	计划 数	收费 标准	住宿标准 元/年	外语 语种	是否 口试	备 注
	63	电子信息工程	456	4	1	5400		不限	否	公共外语课程为英语
	64	自动化	456	4	2	5400		不限	否	公共外语课程为英语
	65	物流管理	456	4	2	4400		不限	否	公共外语课程为英语
508		中国民航大学 院校简称:中国民航			96					办学地:天津
	51	英语	456	4	2	5800		英语	是	含民航英语、商贸英语
	52	信息与计算科学	456	4	1	5800		英语	否	
	53	材料物理	456	4	1	5800		英语	否	表面工程与无损检测
	54	材料化学	456	4	1	5800		英语	否	飞机腐蚀防护与复合材料。无色盲、色弱。
	55	统计学	456	4	1	5800		英语	否	民航统计
	56	电气工程及其自动化	456	4	8	5800		英语	否	航空电气。只招男生。每眼裸眼视力不低于 4.0, 无色盲、色弱。
	57	自动化	456	4	1	5800		英语	否	无色盲、色弱
	58	机械电子工程	456	4	1	5800		英语	否	无色盲、色弱
	59	电子信息工程	456	4	7	5800		英语	否	自动控制。只招男生。每眼裸眼视力不低于 4.0, 无色盲、色弱。
	60	电子信息工程	456	4	7	5800		英语	否	无线电技术。只招男生。每眼裸眼视力不低于 4.0, 无色盲、色弱。
	61	通信工程	456	4	2	5800		英语	否	无色盲、色弱
	62	计算机科学与技术	456	4	2	5800		英语	否	无色盲、色弱
	63	信息安全	456	4	1	5800		英语	否	无色盲、色弱
	64	土木工程	456	4	2	5800		英语	否	
	65	交通工程	456	4	2	5800		英语	否	
	66	交通运输	456	4	14	5800		英语	否	含空中交通管理、飞机运行管理、机场现场运行管理。只招男生。每眼裸视不低于 4.5 或矫正视力不低于 4.8 且镜片度数不超过 250 度; 无色盲、色弱、口吃; 普通话标准; 建议英语单科成绩不低于 120 分。
	67	应用心理学	456	4	1	5800		英语	否	
	68	经济与金融	456	4	2	5800		英语	否	航空金融
	69	飞行器动力工程	456	4	12	5800		英语	否	飞机发动机。只招男生。每眼裸眼视力不低于 4.0, 无色盲、色弱。
	70	飞行器制造工程	456	4	11	5800		英语	否	只招男生。每眼裸眼视力不低于 4.0, 无色盲、色弱。
	71	工业工程	456	4	1	5800		英语	否	航空维修工程与管理。无色盲、色弱。建议男生报考。
	72	工商管理	456	4	4	5200		英语	否	航空运输管理
	73	财务管理	456	4	2	5200		英语	否	
	74	物流管理	456	4	4	5200		英语	否	
	75	安全工程	456	4	3	5800		英语	否	安全管理。无色盲、色弱。
	76	公共事业管理	456	4	2	5200		英语	否	
	77	法学	456	4	1	5200		英语	否	航空法
509		天津商业大学 院校简称:天津商大			4					办学地:校本部
	51	工商管理类	456	4	2	25000		不限	否	中澳合作办学。财务管理。
	52	旅游管理类	456	4	2	28000		不限	否	中美合作办学。酒店管理。

第二批本科院校(外地)

理科

编 码	专 业	专业名称	招收 科目组	学 制	计划 数	收费 标准	住宿标准 元/年	外语 语种	是否 口试	备 注
510		石家庄经济学院 院校简称:石经学院			12					办学地:北校区
	51	宝石及材料工艺学	456	4	2	3500		不限	否	
	52	环境工程	456	4	2	3500		不限	否	
	53	信息管理与信息系统	456	4	2	3500		不限	否	
	54	工商管理类	456	4	2	3500		不限	否	财会方向。含会计学、审计学、财务管理专业。
	55	公共管理类	456	4	2	3500		不限	否	含行政管理、劳动与社会保障专业
	56	电子商务	456	4	2	3500		不限	否	
511		北京建筑大学 院校简称:北京建筑			4					办学地:低年级在大兴校区
	51	土木工程	4	4	2	4600		不限	否	建筑工程方向
	52	工程管理	4	4	2	4200		不限	否	
512		西安外国语大学 院校简称:西安外大			3					办学地:西安
	51	泰语	456	4	1	4500		不限	否	
	52	工商管理	456	4	1	4500		不限	否	
	53	会展经济与管理	456	4	1	4500		不限	否	
513		山东建筑大学 院校简称:山东建筑			4					办学地:济南临港开发区凤鸣路 1000 号
	51	给排水科学与工程	56	4	1	4950		不限	否	
	52	土木工程	4	4	1	4950		不限	否	
	53	环境工程	56	4	2	4950		不限	否	
514		长沙医学院 院校简称:长沙医学			37					办学地:长沙望城区雷锋大道
	51	药物制剂	456	4	1	17000		不限	否	
	52	预防医学	456	5	3	19000		不限	否	
	53	医学检验技术	456	4	2	19000		不限	否	
	54	医学影像技术	456	4	2	19000		不限	否	
	55	护理学	456	4	3	17000		不限	否	
	56	生物技术	456	4	1	17000		不限	否	
	57	康复治疗学	456	4	2	19800		不限	否	
	58	卫生检验与检疫	456	4	1	17000		不限	否	
	59	计算机科学与技术	456	4	1	14000		不限	否	
	60	市场营销	456	4	2	13000		不限	否	
	61	临床医学	456	5	5	19800		不限	否	
	62	中医学	456	5	4	19000		不限	否	
	63	口腔医学	456	5	3	19800		不限	否	
	64	药学	456	4	2	19000		不限	否	
	65	医学影像学	456	5	2	19800		不限	否	
	66	针灸推拿学	456	5	2	17000		不限	否	
	67	药物分析	456	4	1	17000		不限	否	
515		辽宁石油化工大学 院校简称:辽宁石化			4					办学地:辽宁抚顺
	51	化学	456	4	1	4200		不限	否	
	52	环境科学	456	4	1	4200		不限	否	
	53	计算机科学与技术	456	4	1	4800		不限	否	
	54	复合材料与工程	456	4	1	4200		不限	否	

第二批本科院校(外地)

理科

编 码	专 业	专业名称	招收 科目组	学 制	计划 数	收费 标准	住宿标准 元/年	外语 语种	是否 口试	备 注
517		成都信息工程大学 院校简称:成都信息			21					办学地:66-68 专业在龙泉, 其他专业在航空港
	51	大气科学	456	4	1	4900		不限	否	
	52	电子信息工程	456	4	2	4900		不限	否	
	53	通信工程	456	4	3	4900		不限	否	
	54	数字媒体技术	456	4	1	4900		不限	否	
	55	电子信息科学与技术	456	4	1	4900		不限	否	
	56	微电子科学与工程	456	4	1	4900		不限	否	
	57	电气工程及其自动化	456	4	1	4900		不限	否	
	58	机械电子工程	456	4	1	4900		不限	否	
	59	计算机科学与技术	456	4	1	4900		不限	否	
	60	网络工程	456	4	1	4900		不限	否	
	61	信息安全	456	4	1	4900		不限	否	
	62	信息对抗技术	456	4	1	4900		不限	否	
	63	物联网工程	456	4	1	4900		不限	否	
	64	电子科学与技术	456	4	1	4900		不限	否	
	65	材料物理	456	4	1	4900		不限	否	
	66	金融工程	456	4	1	4400		不限	否	
	67	会计学	456	4	1	4400		不限	否	
	68	财务管理	456	4	1	4400		不限	否	
518		浙江农林大学 院校简称:浙江农林			8					办学地:杭州临安
	51	风景园林	456	4	1	6325		不限	否	
	52	英语	456	4	1	4800		不限	否	高考成绩 110 分(含)以上
	53	国际经济与贸易	456	4	1	4800		不限	否	
	54	食品科学与工程	456	4	1	5500		不限	否	
	55	工业设计	456	4	1	6325		不限	否	
	56	城市管理	456	4	1	4800		不限	否	
	57	园艺	456	4	1	5000		不限	否	
	58	文化产业管理	456	4	1	4800		不限	否	茶文化
519		齐齐哈尔大学 院校简称:齐齐哈尔			20					办学地:校本部
	51	教育技术学	456	4	1	4000		不限	否	
	52	计算机类	456	4	1			英语	否	含计算机科学与技术、软件工程、网络工程
	53	物联网工程	456	4	1	4800		英语	否	
	54	化工与制药类	456	4	2			不限	否	含化学工程与工艺、制药工程、能源化学工程
	55	纺织工程	456	4	1	3500		不限	否	
	56	轻化工程	456	4	1	3500		不限	否	
	57	包装工程	456	4	1	4400		不限	否	
	58	环境工程	456	4	1	3500		不限	否	
	59	食品科学与工程类	456	4	1			不限	否	含食品科学与工程、食品质量与安全、粮食工程
	60	园艺	456	4	1	4400		不限	否	
	61	工商管理	456	4	1	3500		不限	否	
	62	日语	456	4	1	4000		不限	否	
	63	广播电视学	456	4	1	8000		不限	否	

第二批本科院校(外地)

理科

编 码	专 业	专业名称	招收 科目组	学 制	计划 数	收费 标准	住宿标准 元/年	外语 语种	是否 口试	备 注
	64	应用化学	456	4	1	3500		不限	否	含高分子材料与工程、无机非金属材料工程、材料化学
	65	生物技术	456	4	1	4500		不限	否	
	66	应用心理学	456	4	1	4400		不限	否	
	67	材料类	456	4	1			不限	否	
	68	电气工程及其自动化	456	4	1	5000		不限	否	
	69	电子信息科学与技术	456	4	1	4500		英语	否	
521		沈阳航空航天大学 院校简称:沈阳航空			4					办学地:辽宁沈阳沈北新区道义南大街37号
	51	飞行器动力工程	45	4	1	4800		不限	否	
	52	计算机科学与技术	45	4	1	4800		不限	否	
	53	高分子材料与工程	45	4	1	4200		不限	否	
	54	工程力学	45	4	1	3800		不限	否	
522		长春理工大学 院校简称:长春理工			30					办学地:长春朝阳区卫星路 7089 号 理科 工科
	51	社会工作	456	4	1	4600		不限	否	
	52	法学	456	4	1	4600		不限	否	
	53	英语	456	4	1	5050		英语	否	
	54	日语	456	4	1	5050		英语	否	
	55	会计学	456	4	1	4150		不限	否	
	56	市场营销	456	4	1	4150		不限	否	
	57	金融工程	456	4	1	4600		不限	否	
	58	经济学	456	4	1	4600		不限	否	
	59	国际经济与贸易	456	4	1	4600		英语	否	
	60	新能源材料与器件	456	4	1	3850		不限	否	
	61	计算机科学与技术	456	4	2	4800		英语	否	
	62	数学与应用数学	456	4	2	3850		不限	否	
	63	信息与计算科学	456	4	2	4800		不限	否	
	64	应用物理学	456	4	2	4150		不限	否	
	65	光电信息科学与工程	456	4	2	5100		不限	否	
	66	光电信息科学与工程	456	4	2	5100		不限	否	
	67	测控技术与仪器	456	4	1	5100		不限	否	
	68	探测制导与控制技术	456	4	1	5100		不限	否	
	69	过程装备与控制工程	456	4	1	4150		不限	否	
	70	机械电子工程	456	4	2	5000		不限	否	
	71	电子信息工程	456	4	1	5100		不限	否	
	72	通信工程	456	4	1	5100		不限	否	
	73	电气工程及其自动化	456	4	1	5000		不限	否	
523		长春工程学院 院校简称:长春工程			34					办学地:长春
	51	机械设计制造及其自动化	456	4	3	3500		不限	否	
	52	机械电子工程	456	4	2	3500		不限	否	
	53	电气工程及其自动化	456	4	2	4800		不限	否	
	54	智能电网信息工程	456	4	1	4400		不限	否	
	55	自动化	456	4	2	4800		不限	否	
	56	电子信息工程	456	4	1	4800		不限	否	

第二批本科院校(外地)

理科

编 码	专 业	专业名称	招收 科目组	学 制	计划 数	收费 标准	住宿标准 元/年	外语 语种	是否 口试	备 注
	57	建筑环境与能源应用工程	456	4	1	4000		不限	否	
	58	能源与动力工程	456	4	3	4400		不限	否	
	59	建筑电气与智能化	456	4	2	4800		不限	否	
	60	软件工程	456	4	1	4800		英语	否	
	61	计算机科学与技术	456	4	2	4800		英语	否	
	62	应用化学	456	4	1	3500		不限	否	
	63	财务管理	456	4	1	4200		不限	否	
	64	工程造价	456	4	1	4200		不限	否	
	65	工商管理	456	4	1	4200		不限	否	
	66	建筑学	456	5	1	5900		不限	否	
	67	宝石及材料工艺学	456	4	1	4000		不限	否	
	68	土木工程	456	4	3	4000		不限	否	
	69	城市地下空间工程	456	4	1	4000		不限	否	
	70	道路桥梁与渡河工程	456	4	1	4000		不限	否	
	71	水利水电工程	456	4	1	4000		不限	否	
	72	给排水科学与工程	456	4	1	4000		不限	否	
	73	环境工程	456	4	1	4000		不限	否	
524		华北水利水电大学 院校简称:华北水电			15					办学地:郑州郑东新区龙子湖高校园区 1 号龙子湖校区, 北环路 36 号花园校区
	51	水利水电工程	456	4	2	3700		英语	否	
	52	土木工程	456	4	3	3700		英语	否	岩土工程及地下建筑
	53	应用统计学	456	4	2	3700		英语	否	
	54	土木工程	456	4	2	3700		英语	否	
	55	无机非金属材料工程	456	4	2	3700		英语	否	
	56	建筑环境与能源应用工程	456	4	2	3700		英语	否	
	57	港口航道与海岸工程	456	4	2	3700		英语	否	
525		哈尔滨理工大学 院校简称:哈理工			50					办学地:哈尔滨
	51	微电子科学与工程	45	4	2	5000		不限	否	
	52	光电信息科学与工程	45	4	1	4500		不限	否	
	53	应用统计学	45	4	1	4500		不限	否	
	54	机械电子工程	45	4	2	5500		不限	否	
	55	电气工程及其自动化	45	4	2	4000		不限	否	
	56	电子信息工程	45	4	1	4000		不限	否	
	57	机械设计制造及其自动化	45	4	1	3500		不限	否	
	58	能源与动力工程	45	4	1	4500		不限	否	
	59	电子科学与技术	45	4	1	4000		不限	否	
	60	材料物理	45	4	1	4000		不限	否	
	61	电子信息科学与技术	45	4	1	5500		不限	否	
	62	自动化	45	4	1	4000		不限	否	
	63	网络工程	45	4	1	5500		英语	否	
	64	计算机科学与技术	45	4	1	4000		英语	否	
	65	车辆工程	45	4	1	5500		不限	否	
	66	日语	45	4	2	4800		不限	否	

第二批本科院校(外地)

理科

编 码	专 业	专业名称	招收 科目组	学 制	计划 数	收费 标准	住宿标准 元/年	外语 语种	是否 口试	备 注
	67	财务管理	45	4	1	5000		不限	否	
	68	材料化学	45	4	2	4000		不限	否	
	69	环境工程	45	4	1	4000		不限	否	
	70	信息管理与信息系统	45	4	2	3500		不限	否	
	71	市场营销	45	4	1	3500		不限	否	
	72	人力资源管理	45	4	2	3500		不限	否	
	73	工商管理	45	4	1	3500		不限	否	
	74	土木工程	45	4	1	5500		不限	否	
	75	安全工程	45	4	2	3500		不限	否	
	76	测控技术与仪器	45	4	2	3500		不限	否	
	77	物联网工程	45	4	2	5000		不限	否	
	78	通信工程	45	4	2	4000		不限	否	
	79	材料成型及控制工程	45	4	2	3500		不限	否	
	80	高分子材料与工程	45	4	2	3500		不限	否	
	81	金属材料工程	45	4	1	3500		不限	否	
	82	无机非金属材料工程	45	4	1	3500		不限	否	
	83	经济学	45	4	1	3500		不限	否	
	84	国际经济与贸易	45	4	1	3500		英语	否	
	85	金融学	45	4	2	3500		不限	否	
	86	会计学	45	4	1	3500		不限	否	
526		哈尔滨商业大学 院校简称:哈商大			22					办学地:校本部
	51	金融学	456	4	2	3500		不限	否	
	52	贸易经济	456	4	2	4500		不限	否	
	53	会计学	456	4	2	3500		不限	否	
	54	物联网工程	456	4	2	5000		不限	否	
	55	物流工程	456	4	2	5000		不限	否	
	56	物流管理	456	4	2	3500		不限	否	
	57	财政学	456	4	2	3500		不限	否	
	58	统计学	456	4	2	3300		不限	否	
	59	金融工程	456	4	4	4200		不限	否	
	60	国际经济与贸易	456	4	2	4200		不限	否	
527		山东师范大学 院校简称:山东师大			5					办学地:山东济南
	51	化学类	456	4	5	4500		不限	否	含化学(师范)、应用化学(师范)
528		四川外国语大学 院校简称:四川外大			7					办学地:重庆沙坪坝区壮志路 33 号
	51	教育学	456	4	1	3200		不限	否	
	52	外国语言文学类	456	4	1	20000		英语	是	中外合作办学。商务英语-中澳合作项目。只录取有该专业志愿的考生。国内学费 20000 元/年,国外学费 100000-120000 元/年。
	53	商务英语	456	4	1	6875		英语	是	
	54	英语	456	4	2	6875		英语	是	
	55	电子商务	456	4	1	5500		不限	否	
	56	社会学	456	4	1	5500		不限	否	

第二批本科院校(外地)

理科

编 码	专 业	专业名称	招收 科目组	学 制	计划 数	收费 标准	住宿标准 元/年	外语 语种	是否 口试	备 注
529		佳木斯大学 院校简称:佳木斯大			5					办学地:佳木斯
	51	临床医学	456	5	2	4400		不限	否	
	52	机械类	456	4	3	4500		不限	否	
530		大连工业大学 院校简称:大连工业			6					办学地:大连甘井子区轻工苑1号
	51	葡萄与葡萄酒工程	56	4	2	4200		英语	否	
	52	包装工程	45	4	2	4200		不限	否	
	53	光源与照明	45	4	2	4800		不限	否	
531		南京财经大学 院校简称:南京财大			24					办学地:南京仙林校区
	51	电子商务	456	4	2	5200		不限	否	
	52	物流管理	456	4	2	5200		不限	否	
	53	保险学	456	4	2	5200		不限	否	
	54	金融学	456	4	2	5700		不限	否	
	55	经济统计学	456	4	2	5700		不限	否	
	56	经济学	456	4	2	5200		不限	否	基地班
	57	信用管理	456	4	2	5200		不限	否	
	58	计算机科学与技术	456	4	2	5800		不限	否	
	59	食品质量与安全	456	4	2	5800		不限	否	
	60	工商管理	456	4	2	5700		不限	否	
	61	工商管理类	456	5	2	16000		不限	否	中外合作办学。工商管理(环境商务)。第四年起赴加拿大学习,费用按加方标准收取。
	62	财务管理	456	4	2	5700		不限	否	
533		南京工业大学 院校简称:南京工大			30					办学地:南京
	51	生物工程类	456	4	2	6380		不限	否	
	52	光电信息科学与工程	456	4	2	6380		不限	否	
	53	材料科学与工程	456	4	2	6380		不限	否	
	54	过程装备与控制工程	456	4	2	6380		不限	否	
	55	无机非金属材料工程	456	4	2	6380		不限	否	
	56	土木工程	456	4	2	5800		不限	否	
	57	测绘工程	456	4	2	5800		不限	否	
	58	金属材料工程	456	4	2	5800		不限	否	
	59	高分子材料与工程	456	4	2	6380		不限	否	
	60	药物制剂	456	4	2	7480		不限	否	
	61	食品科学与工程	456	4	2	6380		不限	否	
	62	建筑学	456	5	2	5800		不限	否	
	63	城乡规划	456	5	1	5800		不限	否	
	64	化学工程与工艺	456	4	3	6380		不限	否	
	65	化学	456	4	2	6050		不限	否	
534		南京林业大学 院校简称:南京林大			20					办学地:南京
	51	园艺	456	4	2	2750		不限	否	
	52	风景园林	456	4	2	5800		不限	否	
	53	电子信息工程	456	4	2	5800		不限	否	

第二批本科院校(外地)

理科

编 码	专 业	专业名称	招收 科目组	学 制	计划 数	收费 标准	住宿标准 元/年	外语 语种	是否 口试	备 注
	54	物流工程	456	4	2	5800		不限	否	
	55	测绘工程	456	4	2	5800		不限	否	
	56	金融工程	456	4	2	5200		不限	否	
	57	新能源科学与工程	456	4	2	5800		不限	否	
	58	机械电子工程	456	4	2	5800		不限	否	
	59	生物工程	456	4	2	5800		不限	否	
	60	工业设计	456	4	2	5800		不限	否	
535		南京审计学院 院校简称:南京审计			11					办学地:南京浦口区雨山西路 86 号
	51	计算机科学与技术	456	4	3	5800		不限	否	
	52	信息管理与信息系统	456	4	4	5200		不限	否	
	53	审计学	456	4	2	5720		不限	否	
	54	物流管理	456	4	2	5200		不限	否	
536		中国民用航空飞行学院 院校简称:民用航空			28					办学地:校本部
	51	信息与计算科学	456	4	1	4920		英语	否	无色盲
	52	电气工程及其自动化	456	4	2	4920		英语	否	航空电气设备维修。只招男生。无色盲、色弱。
	53	电子信息工程	456	4	4	4920		英语	否	航空电子设备维修。只招男生。无色盲、色弱。
	54	计算机科学与技术	456	4	1	4920		英语	否	无色盲
	55	交通运输	456	4	5	4920		英语	否	含空中交通管制、飞行签派、航行情报。只招男生。肝功能正常,双眼裸视力或矫正视力不低于 0.7(C 字表),无色盲、色弱,无语言、发音或听力障碍,无精神疾病病史。
	56	交通工程	456	4	2	4920		英语	否	机场管理与工程。无色盲、色弱。
	57	飞行器制造工程	456	4	3	4920		英语	否	飞机结构维修。无色盲、色弱。
	58	飞行器动力工程	456	4	4	4920		英语	否	飞机发动机维修。只招男生。无色盲、色弱。
	59	飞行器适航技术	456	4	1	4920		英语	否	无色盲、色弱
	60	市场营销	456	4	1	4440		英语	否	
	61	交通管理	456	4	1	4920		英语	否	机场运行管理。无色盲、色弱。
	62	物流工程	456	4	1	4920		英语	否	航空物流方向。无色盲、色弱。
	63	安全工程	456	4	1	4920		英语	否	航空安全与适航管理。只招男生。无色盲、色弱。
	64	英语	456	4	1	4440		英语	是	英语高考成绩 110 分(含)以上
538		中国传媒大学南广学院 院校简称:传媒南广			4					办学地:南京江宁区科学园 3666 号
	51	新闻传播学类	456	4	2	14000		英语	否	含新闻学等 6 个专业
	52	朝鲜语	456	4	2	14000		英语	否	
539		山西财经大学 院校简称:山西财大			10					办学地:51、52、55、56 专业在坞城校区,其他专业在迎泽校区。
	51	资源与环境经济学	456	4	1	4500		不限	否	
	52	金融数学	456	4	1	4500		不限	否	
	53	金融工程	456	4	1	5000		不限	否	
	54	物流管理	456	4	2	4500		不限	否	

第二批本科院校(外地)

理科

编 码	专 业	专业名称	招收 科目组	学 制	计划 数	收费 标准	住宿标准 元/年	外语 语种	是否 口试	备 注
	55	电子商务	456	4	2	4500		不限	否	
	56	信息管理与信息系统	456	4	1	4500		不限	否	
	57	工程管理	456	4	1	5000		不限	否	
	58	公共事业管理	456	4	1	4500		不限	否	
540		辽宁大学 院校简称:辽宁大学			12					中外合作办学。英语高考成绩 90 分(含)以上。办学地:沈阳蒲河校区。
	51	金融学类	456	4	3	23000		英语	否	金融学
	52	工商管理类	456	4	6	23000		英语	否	会计学(国际会计方向)。数学高考成绩 90 分(含)以上。
	53	工商管理类	456	4	3	23000		英语	否	国际商务
541		江苏科技大学 院校简称:江苏科大			18					办学地:江苏镇江
	51	工业设计	456	4	2	5800		英语	否	
	52	港口航道与海岸工程	456	4	2	5800		英语	否	
	53	船舶与海洋工程	456	4	2	6380		英语	否	
	54	信息与计算科学	456	4	2	5500		英语	否	
	55	应用统计学	456	4	2	5500		英语	否	
	56	轮机工程	456	4	2	6380		英语	否	
	57	测控技术与仪器	456	4	2	5800		英语	否	
	58	生物工程	456	4	2	5800		英语	否	
	59	计算机科学与技术	456	4	2	5800		英语	否	
542		苏州科技学院 院校简称:苏州科技			32					办学地:校本部
	51	土木类	456	4	4	18000		英语	否	中外合作办学。土木工程。第四年赴英国学习。
	52	风景园林	456	4	2	5800		英语	否	入学后加试美术
	53	化学(师范)	456	4	2	5500		英语	否	
	54	应用化学	456	4	2	5500		英语	否	
	55	生物技术	456	4	2	5500		英语	否	
	56	信息与计算科学	456	4	2	5500		英语	否	
	57	物流管理	456	4	2	5200		英语	否	
	58	环境科学与工程类	456	4	4	6380		英语	否	含环境工程、环境科学
	59	给排水科学与工程	456	4	2	5800		英语	否	
	60	人文地理与城乡规划	456	4	4	5500		英语	否	
	61	建筑环境与能源应用工程	456	4	2	5800		英语	否	
	62	无机非金属材料工程	456	4	2	5800		英语	否	
	63	计算机科学与技术	456	4	2	7800		英语	否	嵌入式培养
543		河南理工大学 院校简称:河南理工			8					办学地:校本部
	51	工业工程	456	4	1	3700		不限	否	
	52	土木类	456	4	2	3700		不限	否	含土木工程、工程管理、建筑环境与能源应用工程、城市地下空间工程专业
	53	电子信息类	456	4	1	3700		不限	否	含电子信息工程、电子信息科学与技术、光电信息科学与工程、测控技术与仪器(侧电)专业

第二批本科院校(外地)

理科

编 码	专 业	专业名称	招收 科目组	学 制	计划 数	收费 标准	住宿标准 元/年	外语 语种	是否 口试	备 注
	54	材料类	456	4	2	3700		不限	否	含材料科学与工程、材料成型及控制工程专业
	55	机械类	456	4	2	3700		不限	否	含机械设计制造及其自动化、能源与动力工程、测控技术与仪器、车辆工程专业
546		杭州电子科技大学 院校简称:杭州电子			20	待定				办学地:下沙校区(杭州下沙高教园区2号路)
	51	材料科学与工程	456	4	2			英语	否	
	52	软件工程	456	4	2			英语	否	一年级在下沙东校区
	53	传播学	456	4	2			英语	否	新媒体传播方向
	54	信息安全	4	4	2			英语	否	
	55	金融学	456	4	2			英语	否	
	56	国际经济与贸易	456	4	2			英语	否	英语高考成绩110分(含)以上
	57	医学信息工程	456	4	2			英语	否	
	58	生物医学工程	456	4	2			英语	否	
	59	光电信息科学与工程	4	4	2			英语	否	光电信息技术方向
	60	工业设计	456	4	2			英语	否	
547		中国计量学院 院校简称:中国计量			50					办学地:杭州下沙高教园区学源街258号
	51	环境工程	456	4	2	5500		英语	否	
	52	安全工程	456	4	3	5500		英语	否	
	53	生物工程	456	4	2	5500		英语	否	
	54	动植物检疫	456	4	2	5000		英语	否	
	55	药学	456	4	2	5500		英语	否	
	56	信息管理与信息系统	456	4	2	4800		英语	否	
	57	工商管理	456	4	3	4800		英语	否	
	58	市场营销	456	4	3	4800		英语	否	
	59	工业工程	456	4	2	4800		英语	否	
	60	标准化工程	456	4	2	5520		英语	否	
	61	质量管理工程	456	4	3	4800		英语	否	
	62	金融工程	456	4	2	4800		英语	否	
	63	法学类	456	4	3	5520		英语	否	含法学、知识产权
	64	生物技术	456	4	2	4800		英语	否	
	65	机械设计制造及其自动化	456	4	2	6325		英语	否	
	66	工业设计	456	4	2	5500		英语	否	
	67	测控技术与仪器	456	4	3	6325		英语	否	
	68	能源与动力工程	456	4	2	5500		英语	否	
	69	电气工程及其自动化	456	4	2	6325		英语	否	
	70	电子信息工程	456	4	2	5500		英语	否	
	71	电子科学与技术	456	4	2	5500		英语	否	
	72	食品质量与安全	456	4	2	5500		英语	否	
548		浙江工业大学 院校简称:浙江工大			25					大类招生。办学地:屏峰校区。
	51	法学类	456	4	5	4800		英语	否	含法学、知识产权专业
	52	化工与制药类	456	4	5	5500		英语	否	化学工程类。含化学工程与工艺、应用化学、能源化学工程专业。第二年起学费按具体专业收取。

第二批本科院校(外地)

理科

编 码	专 业	专业名称	招收 科目组	学 制	计 划 数	收 费 标 准	住 宿 标 准 元/年	外 语 语 种	是 否 口 试	备 注
	53	工商管理类	456	4	5	4800		英语	否	含工商管理、市场营销、财务管理、 旅游管理、信息管理与信息系统、工 程管理专业
	54	建筑类	456	5	5	6320		英语	否	含建筑学、城乡规划专业
	55	计算机类	456	4	5	5500		英语	否	含计算机科学与技术、网络工程、软 件工程、数字媒体技术、物联网工程 专业
549		浙江工商大学 院校简称:浙江工商			9					办学地:杭州
	51	信息安全	456	4	2	5500		英语	否	英语高考成绩 110 分(含)以上
	52	商务英语	456	4	2	4800		英语	否	
	53	法学	456	4	2	5520		英语	否	
	54	电子信息类	456	4	2	5500		英语	否	含电子信息工程、通信工程
	55	新闻传播学类	456	4	1	4800		英语	否	含新闻学、广告学、编辑出版学
550		宁波大学 院校简称:宁波大学			12					办学地:校本部
	51	土木类	456	4	3	4800		不限	否	大类招生。土木建设类。含土木工程、 工程管理、人文地理与城乡规划、环境 工程、建筑学(五年制)、城乡规划(五年 制)专业。
	52	电子信息类	456	4	4	5500		不限	否	大类招生。含电子信息科学与技术、 电气工程及其自动化、计算机科学与 技术、光电信息科学与工程、物联网 工程专业。
	53	会计学	456	4	1	5500		不限	否	CPA Canada。英语高考成绩 110 分(含) 以上。按一般专业标准缴纳学费的同 时, 修读 9 门执业资格核心课程按 3300 元/门的标准缴纳课程学费。
	54	金融学	456	4	1	5500		不限	否	全英文班
	55	会计学	456	4	1	5500		不限	否	ACCA。英语高考成绩 110 分(含)以上。 学费收费标准同 53 专业。
	56	英语	456	4	1	5500		不限	否	英语高考成绩 115 分(含)以上
	57	国际经济与贸易	456	4	1	5500		不限	否	全英文班
551		温州医科大学 院校简称:温州医学			20					学费以最终下达的收费标准为准。办 学地:校本部。
	51	生物医学工程	456	4	1	5500		英语	否	含生物科学、生物技术、海洋科学
	52	生物科学类	456	4	3	4800		英语	否	
	53	护理学	456	4	2	5500		英语	否	
	54	药学类	456	4	3	5500		英语	否	
	55	口腔医学	456	5	2	6325		英语	否	
	56	预防医学	456	5	2	6325		英语	否	
	57	临床医学	456	5	5	6325		英语	否	
	58	眼视光医学	456	5	1	6325		英语	否	
	59	应用心理学	456	4	1	4800		英语	否	
552		安徽财经大学 院校简称:安徽财大			8					办学地:安徽蚌埠
	51	会计学	456	4	1	3850		不限	否	注册会计师
	52	会计学	456	4	1	3850		不限	否	

第二批本科院校(外地)

理科

编 码	专 业	专业名称	招收 科目组	学 制	计划 数	收费 标准	住宿标准 元/年	外语 语种	是否 口试	备 注
	53	金融学类	456	4	1	3850		不限	否	含投资学、保险学
	54	工商管理类	456	4	2	3850		不限	否	会计学类。含财务管理、审计学、资产评估。
	55	经济与贸易类	456	4	1	3850		不限	否	含国际经济与贸易、贸易经济
	56	金融学	456	4	1	3850		不限	否	国际金融
	57	金融学	456	4	1	3850		不限	否	
554		江西理工大学 院校简称:江西理工			16					办学地:51、52、62-66 专业在江西赣州, 其他专业在江西南昌校区
	51	工程管理	456	4	1	3795		不限	否	
	52	电气工程及其自动化	456	4	1	4255		不限	否	
	53	风景园林	456	4	1	9200		不限	否	
	54	物联网工程	456	4	1	4255		不限	否	
	55	软件工程	456	4	1	10000		不限	否	工程造价方向
	56	软件工程	456	4	1	10000		不限	否	土木工程方向
	57	软件工程	456	4	1	10000		不限	否	机械设计制造及其自动化方向
	58	软件工程	456	4	1	10000		不限	否	机械电子工程方向
	59	软件工程	456	4	1	10000		不限	否	通信工程方向
	60	软件工程	456	4	1	10000		不限	否	嵌入式系统方向
	61	软件工程	456	4	1	10000		不限	否	软件开发方向
	62	材料物理	456	4	1	4025		不限	否	
	63	材料成型及控制工程	456	4	1	4025		不限	否	
	64	土木工程	456	4	1	4255		不限	否	
	65	城乡规划	456	5	1	4255		不限	否	
	66	建筑学	456	5	1	6900		不限	否	
555		景德镇陶瓷学院 院校简称:景德陶瓷			4					办学地:江西景德镇湘湖
	51	机械设计制造及其自动化	456	4	2	4020		英语	否	
	52	无机非金属材料工程	456	4	2	4020		英语	否	
556		商丘师范学院 院校简称:商丘师范			4					办学地:51 专业在河南商丘平原路 55 号, 其他专业在河南商丘文化路 298 号
	51	国际经济与贸易	456	4	1	3400		不限	否	
	52	数学与应用数学	456	4	1	3700		不限	否	
	53	财务管理	456	4	1	3400		不限	否	
	54	统计学	456	4	1	3700		不限	否	
557		湘南学院 院校简称:湘南学院			10					办学地:校本部
	51	医学检验技术	456	4	4	7150		英语	否	
	52	药学	456	4	3	7150		英语	否	
	53	网络工程	456	4	3	4800		英语	否	
558		华东交通大学 院校简称:华东交大			5					办学地:江西南昌昌北开发区
	51	轨道交通信号与控制	45	4	1	4255		英语	否	无色盲、色弱
	52	交通工程	45	4	1	4025		英语	否	
	53	材料成型及控制工程	46	4	1	4025		英语	否	
	54	电气工程及其自动化	45	4	1	4255		英语	否	
	55	土木工程	45	4	1	4255		英语	否	

第二批本科院校(外地)

理科

编 码	专 业	专业名称	招收 科目组	学 制	计划 数	收费 标准	住宿标准 元/年	外语 语种	是否 口试	备 注
559		江西财经大学 院校简称:江西财大			16					办学地:南昌
	51	会计学	456	4	2	14000		英语	否	ACCA 方向。英国特许注册会计师。
	52	工商管理类	456	4	4	3790		不限	否	含会计学、会计学(注册会计师)、财务管理
	53	管理科学与工程类	456	4	1	3790		不限	否	含工程管理、房地产开发与管理、工程造价
	54	法学类	456	4	2	3790		不限	否	含法学、法学(法务会计)
	55	国际经济与贸易	456	4	2	14000		英语	否	本科教学实验班。CITF 方向。特许国际贸易金融师。
	56	金融学	456	4	3	14000		英语	否	本科教学实验班。国际金融。
	57	财政学类	456	4	2	3790		不限	否	含财政学、税收学
560		西北师范大学 院校简称:西北师大			4					办学地:兰州
	51	金融学	456	4	2	3800		不限	否	
	52	心理学类	456	4	2	3800		不限	否	含心理学、应用心理学专业
562		湖南工程学院 院校简称:湖南工程			4					办学地:校本部
	51	电气工程及其自动化	4	4	2	5900		英语	否	
	52	计算机科学与技术	4	4	2	4800		英语	否	
563		湖南科技大学 院校简称:湖南科大			31					办学地:湖南湘潭
	51	英语	456	4	2	4500		英语	否	
	52	工业工程	456	4	3	5900		英语	否	
	53	土木工程	456	4	4	5900		英语	否	
	54	汉语国际教育	456	4	2	4500		英语	否	
	55	经济学	456	4	2	5000		英语	否	
	56	国际经济与贸易	456	4	2	5000		英语	否	
	57	电气工程及其自动化	456	4	2	5900		英语	否	
	58	自动化	456	4	2	5900		英语	否	
	59	车辆工程	456	4	2	5900		英语	否	
	60	建筑环境与能源应用工程	456	4	2	5900		英语	否	
	61	信息与计算科学	456	4	2	4500		英语	否	
	62	材料化学	456	4	2	5900		英语	否	
	63	化学	456	4	2	4000		英语	否	
	64	计算机科学与技术	456	4	2	5900		英语	否	
564		南华大学 院校简称:南华大学			10					最终收费标准以湖南省物价局2015年审核的为准。办学地:湖南衡阳常胜西路28号。
	51	电子信息类	456	4	2	5900		英语	否	含电子信息工程、电子信息科学与技术专业
	52	机械设计制造及其自动化	456	4	2	5900		英语	否	
	53	信息管理与信息系统	456	4	2	5900		英语	否	
	54	计算机类	456	4	2	5900		英语	否	含软件工程、物联网工程、网络工程、数字媒体技术等
	55	核工程与核技术	456	4	2	5900		英语	否	

第二批本科院校(外地)

理科

编 码	专 业	专业名称	招收 科目组	学 制	计划 数	收费 标准	住宿标准 元/年	外语 语种	是否 口试	备 注
565		河南工业大学 院校简称:河南工大			54					四年在国内学习达到毕业条件者,可获得河南工业大学本科毕业证书、学士学位证书。达到合作大学的学业及其他要求,二年后到对方大学学习,达到毕业要求后可同时获得我校和对方大学的学位。办学地:校本部。
	51	生物科学类	456	4	12	15000		英语	否	与英国瑞丁大学合作办学。生物技术专业。
	52	工商管理类	456	4	8	15000		英语	否	与英国威尔士大学(班戈大学)合作办学。会计学。
	53	食品科学与工程类	456	4	20	15000		英语	否	与英国瑞丁大学合作办学。食品科学与工程专业。
	54	工商管理类	456	4	7	15000		英语	否	与英国威尔士大学(班戈大学)合作办学。市场营销。
	55	工商管理类	456	4	7	15000		英语	否	与英国威尔士大学(班戈大学)合作办学。人力资源管理。
566		扬州大学 院校简称:扬州大学			13					办学地:江苏扬州
	51	环境工程	456	4	1	5800		不限	否	
	52	给排水科学与工程	456	4	1	5800		不限	否	
	53	动物医学	456	4	2	2750		不限	否	
	54	生物技术	456	4	1	5500		不限	否	
	55	电气工程及其自动化	456	4	1	5800		不限	否	
	56	通信工程	456	4	1	5800		不限	否	
	57	高分子材料与工程	456	4	1	6380		不限	否	
	58	信息与计算科学	456	4	1	5500		不限	否	
	59	生物工程	456	4	1	5800		不限	否	
	60	自动化	456	4	1	5800		不限	否	
	61	化学工程与工艺	456	4	1	5800		不限	否	
	62	动物科学	456	4	1	2750		不限	否	
567		武汉科技大学 院校简称:武汉科大			10					办学地:武汉洪山区黄家湖
	51	建筑学	456	5	2	5850		不限	否	
	52	车辆工程	456	4	2	5850		不限	否	
	53	材料成型及控制工程	456	4	2	5850		不限	否	
	54	无机非金属材料工程	456	4	2	5850		不限	否	
	55	自动化	456	4	2	5850		不限	否	
568		武汉工程大学 院校简称:武汉工程			2					办学地:校本部
	51	矿业类	456	4	2	4000		不限	否	含安全工程、矿物加工工程、采矿工程
569		石河子大学 院校简称:石河子			4					办学地:新疆石河子
	51	信息管理与信息系统	456	4	2	3500		英语	否	
	52	电子信息工程	456	4	2	3500		英语	否	
570		中南民族大学 院校简称:中南民族			3					办学地:校本部
	51	经济学	456	4	1	5850		不限	否	
	52	环境科学与工程类	456	4	2	4500		不限	否	

第二批本科院校(外地)

理科

编 码	专 业	专业名称	招收 科目组	学 制	计划 数	收费 标准	住宿标准 元/年	外语 语种	是否 口试	备 注
571	51	武汉纺织大学 院校简称:武汉纺大 电子信息类	456	4	3	5200		不限	否	办学地:阳光校区 含电子信息工程、电子信息科学与技术、通信工程
573	51 52 53	西南科技大学 院校简称:西南科大 光电信息科学与工程 生物工程 应用心理学	456 456 456	4 4 4	9 3 3 3	4920 4920 4920		不限 不限 不限	否 否 否	办学地:校本部
574	51	重庆交通大学 院校简称:重庆交大 计算机科学与技术	456	4	3			不限	否	办学地: 双福校区(重庆双福新区福星大道1号)
575	51 52 53	重庆邮电大学 院校简称:重庆邮电 电子信息类 计算机类 工商管理类	456 456 456	4 4 4	6 2 2 2	5600 5600 4500		不限 不限 不限	否 否 否	办学地:重庆南岸区崇文路2号 通信类。含通信工程、电子信息工程、信息工程专业。 计算机与智能科学类。含计算机科学与技术、信息安全、网络工程、智能科学与技术、地理信息科学、空间信息与数字技术专业。 含工商管理、会计学、市场营销专业
576	51 52	重庆理工大学 院校简称:重庆理工 人力资源管理 工业工程	456 456	4 4	6 3 3	5600 5200		不限 不限	否 否	学费最终以重庆市物价局2015年核定的标准为准。办学地:第一年在渝北两江校区, 后三年在巴南花溪校区。
577	51 52 53 54	重庆工商大学 院校简称:重庆工商 工商管理类 电子商务 金融学 会展经济与管理	456 456 456 456	4 4 4 4	4 1 1 1 1	16000 4500 5600 4500		不限 不限 不限 不限	否 否 否 否	办学地:51、53 专业在重庆南岸区学府大道19号, 其他专业在重庆江北区董家溪鹅石堡山26号 中外合作办学。人力资源管理。外语高考成绩105分(含)以上。
578	51	西安工业大学 院校简称:西安工大 电气工程及其自动化	456	4	3	4500		不限	否	办学地:西安
579	51 52 53 54	西安邮电大学 院校简称:西安邮电 信息与计算科学 物流管理 智能科学与技术 信息安全	4 4 4 4	4 4 4 4	4 1 1 1 1	4500 4500 4500 4500		不限 不限 不限 不限	否 否 否 否	办学地:校本部
580	51	西安建筑科技大学 院校简称:西安建大 建筑环境与能源应用工程	456	4	5 1	4500		不限	否	办学地:草堂校区

第二批本科院校(外地)

理科

编 码	专 业	专业名称	招收 科目组	学 制	计划 数	收费 标准	住宿标准 元/年	外语 语种	是否 口试	备 注
	52	交通运输	456	4	1	4500		不限	否	
	53	电子信息工程	456	4	1	4500		不限	否	
	54	电气工程及其自动化	456	4	1	4500		不限	否	
	55	工业设计	456	4	1	4500		不限	否	
581		西安财经学院 院校简称:西安财院			12					办学地:53 专业在西安翠华南路 105 号, 其他专业在西安长安区韦常路南段 2 号
	51	计算机类	456	4	2	4500		不限	否	含计算机科学与技术、软件工程、网络工程
	52	信息管理与信息系统	456	4	2	4500		不限	否	
	53	金融学	456	4	2	4500		不限	否	
	54	数学类	456	4	2	4500		不限	否	含数学与应用数学、信息与计算科学
	55	工程造价	456	4	2	4500		不限	否	
	56	电子商务	456	4	2	4500		不限	否	
582		海南师范大学 院校简称:海南师大			6					外语语种为英语、日语、德语。办学地:53 专业在桂林洋校区, 其他专业在龙昆南校区。
	51	数学与应用数学	456	4	2	4600			否	
	52	生物科学	456	4	2	4600			否	
	53	会计学	456	4	2	4600			否	
583		西安理工大学 院校简称:西安理工			5					办学地:西安金花南路 5 号
	51	材料科学与工程	456	4	1	4500		英语	否	
	52	水利水电工程	456	4	1	4500		英语	否	
	53	机械设计制造及其自动化	456	4	1	4500		英语	否	
	54	印刷工程	456	4	1	4500		英语	否	
	55	自动化	456	4	1	4500		英语	否	
584		山西医科大学 院校简称:山西医大			6					办学地:新校区(晋中榆次区大学街 98 号)
	51	医学影像学	456	5	1	3200		英语	否	
	52	法医学	456	5	1	4160		英语	否	
	53	康复治疗学	456	4	1	3200		英语	否	
	54	临床医学	456	5	2	4420		英语	否	
	55	预防医学	456	5	1	4160		英语	否	
585		哈尔滨金融学院 院校简称:哈金融			16					办学地:哈尔滨香坊区电碳路 65 号
	51	英语	456	4	2	5000		英语	否	金融、贸易英语方向
	52	保险学	456	4	2	5000		不限	否	
	53	财务管理	456	4	2	4500		不限	否	
	54	电子商务	456	4	4	5000		英语	否	
	55	会计学	456	4	2	4500		不限	否	
	56	国际经济与贸易	456	4	2	4500		不限	否	
	57	金融学	456	4	2	5000		不限	否	
586		桂林电子科技大学 院校简称:桂林电子			21					办学地:桂林
	51	机械设计制造及其自动化	456	4	4	5000		英语	否	大二可参加该专业卓越工程师班选拔

第二批本科院校(外地)

理科

编 码	专 业	专业名称	招收 科目组	学 制	计划 数	收费 标准	住宿标准 元/年	外语 语种	是否 口试	备 注
	52	电气工程及其自动化	456	4	3	5000		英语	否	大二可参加该专业卓越工程师班选拔
	53	通信工程	456	4	4	5000		英语	否	
	54	计算机科学与技术	456	4	4	5000		英语	否	
	55	信息与计算科学	456	4	3	5000		英语	否	
	56	测控技术与仪器	456	4	3	5000		英语	否	
587		安徽科技学院 院校简称:安徽科技			5					办学地:校本部
	51	食品质量与安全	456	4	1	3900		不限	否	
	52	电子科学与技术	456	4	1	3900		不限	否	
	53	机械电子工程	456	4	1	3900		不限	否	
	54	机械设计制造及其自动化	456	4	1	3900		不限	否	
	55	城乡规划	456	5	1	4290		不限	否	
589		兰州交通大学 院校简称:兰州交大			10					办学地:甘肃兰州
	51	国际经济与贸易	456	4	1	4000		英语	否	
	52	工商管理	456	4	1	4000		英语	否	
	53	计算机科学与技术	456	4	1	4700		英语	否	
	54	通信工程	456	4	1	4700		英语	否	
	55	轨道交通信号与控制	456	4	1	4700		英语	否	
	56	电气工程及其自动化	456	4	1	4700		英语	否	
	57	化学工程与工艺	456	4	1	4700		英语	否	
	58	车辆工程	456	4	1	4700		英语	否	
	59	土木工程	456	4	1	4700		英语	否	
	60	交通运输	456	4	1	4700		英语	否	
590		兰州理工大学 院校简称:兰州理工			14					办学地:甘肃兰州
	51	机械电子工程	45	4	2	4700		英语	否	基地班 流体传动与控制
	52	机械电子工程	45	4	2	4700		英语	否	
	53	会计学	45	4	2	4000		英语	否	
	54	工程造价	45	4	2	4700		英语	否	
	55	工程管理	45	4	2	4700		英语	否	
	56	电气工程及其自动化	45	4	2	4700		英语	否	
	57	自动化	45	4	2	4700		英语	否	
591		西北民族大学 院校简称:西北民族			4					办学地:榆中校区
	51	文物保护技术	456	4	2	3800		英语	否	
	52	环境工程	456	4	2	4500		英语	否	
592		中北大学 院校简称:中北大学			22					办学地:校本部
	51	环境工程	456	4	2	5000		英语	否	
	52	过程装备与控制工程	456	4	2	5000		英语	否	
	53	应用化学	456	4	2	5000		英语	否	
	54	轨道交通信号与控制	456	4	2	5000		英语	否	
	55	无机非金属材料工程	456	4	2	5000		英语	否	
	56	通信工程	456	4	2	5000		英语	否	
	57	计算机科学与技术	456	4	2	5000		英语	否	

第二批本科院校(外地)

理科

编 码	专 业	专业名称	招收 科目组	学 制	计划 数	收费 标准	住宿标准 元/年	外语 语种	是否 口试	备 注
	58	化学工程与工艺	456	4	2	5000		英语	否	
	59	探测制导与控制技术	456	4	2	5000		英语	否	
	60	车辆工程	456	4	2	5000		英语	否	
	61	生物工程	456	4	2	5000		英语	否	
593		太原科技大学 院校简称:太原科大			5					办学地:北校区
	51	通信工程	45	4	1	5000		不限	否	
	52	自动化	45	4	2	5000		不限	否	
	53	焊接技术与工程	45	4	2	5000		不限	否	
594		云南警官学院 院校简称:云南警官			1					办学地:昆明教场北路 249 号
	51	禁毒学	456	4	1	4000		英语	否	
595		昆明理工大学 院校简称:昆明理工			8					办学地:呈贡校区
	51	机械工程	45	4	2	4500		英语	否	
	52	土木工程	45	4	2	4500		英语	否	
	53	材料成型及控制工程	45	4	2	4500		英语	否	
	54	自动化	45	4	2	4500		英语	否	
596		华侨大学 院校简称:华侨大学			4					办学地:51 专业在厦门校区, 52 专业在泉州校区
	51	土木工程	456	4	2	5460		英语	否	
	52	国际商务	456	4	2	5460		英语	否	
597		北京联合大学 院校简称:北京联大			6					办学地:北四环校区
	51	通信工程	456	4	2	4600		英语	否	
	52	物流工程	456	4	4	4600		英语	否	
599		西安培华学院 院校简称:西安培华			7					办学地:长安校区
	51	物联网工程	456	4	1	12000		不限	否	
	52	计算机科学与技术	456	4	1	12000		不限	否	
	53	通信工程	456	4	1	12000		不限	否	
	54	电子信息工程	456	4	1	12000		不限	否	
	55	国际经济与贸易	456	4	1	10000		不限	否	
	56	英语	456	4	1	12000		不限	否	
	57	日语	456	4	1	12000		不限	否	
600		南通大学 院校简称:南通大学			32					办学地:江苏南通
	51	临床医学	456	5	8	7480		不限	否	
	52	康复治疗学	456	4	2	6800		不限	否	
	53	护理学	456	4	12	6800		不限	否	
	54	公共事业管理	456	4	4	5200		不限	否	
	55	医学影像学	456	5	1	7480		不限	否	
	56	医学检验技术	456	4	1	6800		不限	否	
	57	生物信息学	456	4	2	5500		不限	否	
	58	预防医学	456	5	2	7480		不限	否	

第二批本科院校(外地)

理科

编 码	专 业	专业名称	招收 科目组	学 制	计划 数	收费 标准	住宿标准 元/年	外语 语种	是否 口试	备 注
601		淮海工学院 院校简称:淮海工院			10					办学地:苍梧校区
	51	机械电子工程	456	4	1	5800		不限	否	
	52	土木工程	456	4	1	5800		不限	否	
	53	建筑学	456	5	1	5800		不限	否	
	54	电气工程及其自动化	456	4	1	5800		不限	否	
	55	电子信息工程	456	4	1	5800		不限	否	
	56	通信工程	456	4	1	5800		不限	否	
	57	自动化	456	4	1	5800		不限	否	
	58	计算机科学与技术	456	4	1	5800		不限	否	
	59	软件工程	456	4	1	5800		不限	否	
	60	机械设计制造及其自动化	456	4	1	5800		不限	否	
602		西北政法大学 院校简称:西北政法			2					办学地:西安
	51	法学	456	4	2	3500		不限	否	经济法
603		集美大学 院校简称:集美大学			28					办学地:校本部
	51	国际经济与贸易	456	4	2	5460		英语	否	
	52	英语	456	4	2	5460		英语	是	英语口语成绩合格(含)以上
	53	机械类	4	4	4	5460		英语	否	含机械类、能源动力类、土木类。分流到机械设计及其自动化、车辆工程、机械电子工程、材料成型及控制工程、能源与动力工程、建筑环境与能源应用工程专业。
	54	交通运输	456	4	2	5460		英语	否	国际航运管理方向
	55	电子商务	456	4	2	5460		英语	否	
	56	金融学	456	4	2	5460		英语	否	
	57	物流管理	456	4	2	5460		英语	否	
	58	船舶与海洋工程	4	4	2	5460		英语	否	
	59	电气工程及其自动化	4	4	2	5460		英语	否	
	60	海洋渔业科学与技术	56	4	2	5460		英语	否	
	61	动植物检疫	56	4	2	5460		英语	否	
	62	食品科学与工程类	56	4	4	5460		英语	否	含食品科学与工程、环境工程、生物工程
604		西华大学 院校简称:西华大学			4					办学地:校本部
	51	物联网工程	456	4	2	4100		不限	否	
	52	软件工程	456	4	2	4100		不限	否	
606		沈阳理工大学 院校简称:沈阳理工			20					办学地:沈阳
	51	特种能源技术与工程	456	4	1	4200		不限	否	
	52	机械电子工程	456	4	1	4200		不限	否	
	53	国际经济与贸易	456	4	1	4200		不限	否	
	54	工业设计	456	4	1	4800		不限	否	
	55	高分子材料与工程	456	4	1	4200		不限	否	
	56	电子信息科学与技术	456	4	1	4200		不限	否	

第二批本科院校(外地)

理科

编 码	专 业	专业名称	招收 科目组	学 制	计划 数	收费 标准	住宿标准 元/年	外语 语种	是否 口试	备 注
	57	机械设计制造及其自动化	456	4	1	4200		不限	否	
	58	计算机科学与技术	456	4	1	4800		不限	否	
	59	交通运输	456	4	1	4200		不限	否	
	60	金融学	456	4	1	4200		不限	否	
	61	能源与动力工程	456	4	1	4200		不限	否	
	62	武器发射工程	456	4	1	4200		不限	否	
	63	工商管理	456	4	1	4200		不限	否	
	64	会计学	456	4	1	4200		不限	否	
	65	经济学	456	4	1	4200		不限	否	
	66	市场营销	456	4	1	4200		不限	否	
	67	材料成型及控制工程	456	4	1	4200		不限	否	
	68	测控技术与仪器	456	4	1	4200		不限	否	
	69	弹药工程与爆炸技术	456	4	1	4200		不限	否	
	70	电子科学与技术	456	4	1	4800		不限	否	
607		浙江理工大学 院校简称:浙江理工			14					办学地:杭州下沙
	51	公共管理类	456	4	2	4800		英语	否	含公共事业管理、行政管理
	52	传播学	456	4	2	4800		英语	否	
	53	工业设计	456	4	2	5500		英语	否	
	54	应用心理学	456	4	1	4800		英语	否	
	55	纺织类	456	4	3	5500		英语	否	含纺织工程、非织造材料与工程
	56	电子商务类	456	4	2	4800		英语	否	含电子商务、信息管理与信息系统
	57	工商管理类	456	4	1	4800		英语	否	含会计学、工商管理、人力资源管理、市场营销
	58	经济与贸易类	456	4	1	5500		英语	否	含经济学、金融学、经济统计学、国际经济与贸易
608		湖南文理学院 院校简称:湖南文理			6					学费以湖南省物价局2015年收费文件为准。办学地:校本部。
	51	网络工程	456	4	2	4800		英语	否	
	52	通信工程	456	4	2	4800		英语	否	
	53	土木工程	456	4	2	5900		英语	否	
609		郑州航空工业管理学院 院校简称:郑州航空			14					办学地:东校区(郑州郑东新区龙子湖 高校园区) 民航工程方向
	51	工业工程	456	4	2	3700		英语	否	
	52	机械设计制造及其自动化	456	4	2	3700		英语	否	
	53	飞行器设计与工程	456	4	2	3700		英语	否	
	54	计算机科学与技术	456	4	2	3700		英语	否	
	55	工程造价	456	4	2	3700		英语	否	
	56	信息管理与信息系统	456	4	2	3700		英语	否	
	57	财务管理	456	4	2	3400		英语	否	
610		西安石油大学 院校简称:西安石油			8					办学地:户县新校区
	51	能源与动力工程	456	4	2	4500		英语	否	
	52	化学工程与工艺	456	4	2	4500		英语	否	
	53	英语	456	4	2	4500		英语	否	
	54	应用物理学	456	4	2	4500		英语	否	

第二批本科院校(外地)

理科

编 码	专 业	专业名称	招收 科目组	学 制	计划 数	收费 标准	住宿标准 元/年	外语 语种	是否 口试	备 注
611		嘉兴学院 院校简称:嘉兴学院			28					办学地:52、53、60-62、64 专业在浙江嘉兴嘉杭路 118 号,其他专业在浙江嘉兴越秀南路 56 号。
	51	建筑学	456	5	2	5500		英语	否	原则上英语高考成绩 100 分(含)以上
	52	化工与制药类	456	4	4	4800		英语	否	
	53	药学	456	4	2	5500		英语	否	
	54	英语	456	4	2	4800		英语	否	
	55	市场营销	456	4	2	4800		英语	否	
	56	人力资源管理	456	4	2	4800		英语	否	
	57	财务管理	456	4	1	5520		英语	否	
	58	金融学	456	4	1	5520		英语	否	
	59	国际经济与贸易	456	4	2	4800		英语	否	
	60	电气类	456	4	2	5500		英语	否	
	61	机械类	456	4	2	4800		英语	否	原则上英语高考成绩 105 分(含)以上 含电气工程及其自动化、电子信息工程、测控技术与仪器专业。第二年分流后电子工程及其自动化专业学费为 6325 元/年,电子信息工程、测控技术与仪器专业学费为 5500 元/年。
	62	材料类	456	4	2	5500		英语	否	含材料成型及控制工程、工业工程专业。第二年专业分流后材料成型及控制工程专业学费为 5500 元/年,工业工程专业学费为 4800 元/年。
	63	建筑环境与能源应用工程	456	4	2	5500		英语	否	含轻化工程、纺织工程、高分子材料与工程、非织造材料与工程专业
	64	服装设计与工程	456	4	2	5500		英语	否	
612		山西中医学院 院校简称:山西中医			2					办学地:校本部
	51	中西医临床医学	456	5	1	3900		不限	否	
	52	中药学	456	4	1	3900		不限	否	
613		安徽理工大学 院校简称:安徽理工			29					办学地:安徽淮南舜耕中路 168 号
	51	财务管理	456	4	3	3850		不限	否	
	52	城市地下空间工程	456	4	2	4290		不限	否	
	53	物联网工程	456	4	2	4290		不限	否	
	54	计算机科学与技术	456	4	2	4290		不限	否	
	55	机械设计制造及其自动化	456	4	2	4290		不限	否	
	56	车辆工程	456	4	3	4290		不限	否	
	57	金融学	456	4	3	3850		不限	否	
	58	护理学	456	4	2	4290		不限	否	
	59	医学检验技术	456	4	4	4290		不限	否	
	60	临床医学	456	5	4	4290		不限	否	
	61	通信工程	456	4	2	4290		不限	否	

第二批本科院校(外地)

理科

编 码	专 业	专业名称	招收 科目组	学 制	计划 数	收费 标准	住宿标准 元/年	外语 语种	是否 口试	备 注
614		吉林财经大学 院校简称:吉林财大			7					办学地:长春
	51	金融学	456	4	1	4620			否	外语语种为英语、日语、俄语
	52	税收学	456	4	1	4620			否	外语语种为英语、日语、俄语
	53	日语	456	4	1	5060		英语	是	经贸
	54	经济学	456	4	1	4620			否	外语语种为英语、日语、俄语
	55	会计学	456	4	2	4180			否	含注册会计师。外语语种为英语、日语、俄语。
	56	人力资源管理	456	4	1	4180		英语	否	
615		中华女子学院 院校简称:中华女子			19					办学地:大一昌平北校区,大二返回校本部
	51	学前教育	456	4	19	4200		英语	否	只招女生
616		北华大学 院校简称:北华大学			4					办学地:51 专业在东校区, 52 专业在北校区
	51	翻译	456	4	2	5060		英语	否	英语高考成绩 90 分(含)以上
	52	电气工程及其自动化	456	4	2	4840		英语	否	
617		河北工程大学 院校简称:河北工程			9					办学地:主校区
	51	机械设计制造及其自动化	456	4	2	3500		不限	否	
	52	能源与动力工程	456	4	2	3500		不限	否	
	53	工商管理	456	4	1	3500		不限	否	
	54	城乡规划	456	5	1	3500		不限	否	须有一定美术基础。入学后复试。
	55	工程管理	456	4	1	3500		不限	否	
	56	土木工程	456	4	2	3500		不限	否	
618		河南科技大学 院校简称:河南科大			5					办学地:洛阳洛龙区开元大道 263 号
	51	经济学	456	4	2	3400		英语	否	
	52	金融学	456	4	2	3400		英语	否	
	53	国际经济与贸易	456	4	1	3400		英语	否	
619		黑龙江科技大学 院校简称:黑科大			25					办学地:校本部
	51	测控技术与仪器	456	4	5	5000		不限	否	
	52	自动化	456	4	5	4400		不限	否	
	53	电气工程及其自动化	456	4	5	4000		不限	否	
	54	电子信息类	456	4	5	5000		英语	否	含电子信息工程、通信工程、电子信息科学与技术
	55	电气工程与智能控制	456	4	5	5000		不限	否	
620		九江学院 院校简称:九江学院			5					办学地:江西九江
	51	会计学	456	4	3	3795		不限	否	
	52	金融学	456	4	2	3795		不限	否	
621		武汉轻工大学 院校简称:武汉轻工			8					办学地:校本部
	51	建筑学	456	5	1	4000		不限	否	
	52	金融学	456	4	1	4000		不限	否	
	53	土木类	456	4	1	5200		不限	否	含土木工程、交通工程

第二批本科院校(外地)

理科

编 码	专 业	专业名称	招收 科目组	学 制	计 划 数	收 费 标 准	住 宿 标 准 元/年	外 语 语 种	是 否 口 试	备 注
	54	计算机类	456	4	1	4000		不限	否	含计算机科学与技术、软件工程、网络工程、数字媒体技术
	55	电气类	456	4	2	5200		不限	否	含电气工程及其自动化、电子信息工程、通信工程、自动化
	56	机械类	456	4	2	5200		不限	否	含机械设计制造及其自动化、材料成型及控制工程、过程装备与控制工程、包装工程
622		黑龙江外国语学院 院校简称:黑外国语			10					办学地:哈尔滨利民开发区师大南路1号
	51	翻译	456	4	2	13000		英语	否	日语零起点 涉外服务外包方向。日语零起点。与东软睿道、北京中软国际有限公司、达内时代科技集团有限公司等企业定制培养,采用“定制培养、校企合作、带薪顶岗”的全新人才培养模式,设有语言服务、技术支持、国际网络营销、跨境电商等方向。
	52	日语	456	4	1	14000		不限	否	
	53	日语	456	4	1	14000		不限	否	
	54	西班牙语	456	4	2	14800		英语	否	西班牙语零起点。在校期间须有海外学习、实践经历。
	55	德语	456	4	2	14800		英语	否	德语零起点。在校期间须有海外学习、实践经历。
	56	外国语言文学类	456	4	2	14000		英语	否	含英语专业、商务英语专业
623		盐城工学院 院校简称:盐城工院			5					办学地:江苏盐城希望大道中路1号
	51	电子科学与技术	456	4	1	5800		不限	否	
	52	电气工程及其自动化	456	4	2	5800		不限	否	
	53	物流管理	456	4	2	5200		不限	否	
624		江苏科技大学苏州理工学院 院校简称:苏科理工			6					办学地:张家港
	51	计算机科学与技术	456	4	2	15000		英语	否	
	52	船舶与海洋工程	456	4	2	15000		英语	否	
	53	物流管理	456	4	2	15000		英语	否	
626		常州大学 院校简称:常州大学			6					办学地:江苏常州
	51	电气工程及其自动化	45	4	2	5800		不限	否	
	52	高分子材料与工程	45	4	2	5800		不限	否	
	53	安全工程	45	4	2	5800		不限	否	
627		大连海洋大学 院校简称:大连海洋			6					办学地:校本部
	51	能源与动力工程	456	4	2	4200		不限	否	
	52	机械设计制造及其自动化	456	4	2	4200		不限	否	
	53	船舶与海洋工程	456	4	2	4200		不限	否	
628		辽宁医学院 院校简称:辽宁医学			15					无色盲、色弱。办学地:校本部。
	51	医学影像学	456	5	1	4800		不限	否	

第二批本科院校(外地)

理科

编 码	专 业	专业名称	招收 科目组	学 制	计划 数	收费 标准	住宿标准 元/年	外语 语种	是否 口试	备 注
	52	麻醉学	456	5	1	4500		不限	否	
	53	临床医学	456	5	7	4800		不限	否	
	54	护理学	456	4	2	4800		不限	否	
	55	药学	456	4	2	4800		不限	否	
	56	医学检验技术	456	4	1	4800		不限	否	
	57	口腔医学	456	5	1	4800		不限	否	
629		新余学院 院校简称:新余学院			3					办学地:江西新余高新区阳光大道2666号
	51	英语	456	4	1	3795		不限	否	
	52	机械设计制造及其自动化	456	4	1	4025		不限	否	
	53	土木工程	456	4	1	4255		不限	否	
630		湖南工学院 院校简称:湖南工学			11					学费以湖南省物价部门2015年核定的标准为准。办学地:校本部。
	51	软件工程	4	4	3	4800		英语	否	
	52	机械设计制造及其自动化	4	4	3	5900		英语	否	
	53	环境工程	5	4	2	4800		英语	否	
	54	化学工程与工艺	5	4	3	4800		英语	否	
631		武昌首义学院 院校简称:武昌首义			9					办学地:校本部
	51	土木工程	456	4	3	15000		不限	否	
	52	电气工程及其自动化	456	4	3	15000		不限	否	
	53	工程造价	456	4	3	15000		不限	否	
632		武昌理工学院 院校简称:武昌理工			16					办学地:武汉江夏大道16号
	51	护理学	456	4	1	16000		不限	否	
	52	电子信息工程	456	4	2	16000		不限	否	
	53	软件工程	456	4	2	16000		不限	否	
	54	电气工程及其自动化	456	4	2	16000		不限	否	
	55	智能科学与技术	456	4	2	13000		不限	否	
	56	物联网工程	456	4	1	16000		不限	否	
	57	会计学	456	4	2	16000		不限	否	
	58	投资学	456	4	2	16000		不限	否	
	59	工程造价	456	4	1	16000		不限	否	
	60	建筑学	456	5	1	16000		不限	否	
633		河南大学 院校简称:河南大学			13					办学地:河南开封明伦街85号
	51	心理学类	456	4	4	3700		英语	否	
	52	药学类	456	4	2	4500		英语	否	
	53	金融学类	456	4	2	3400		英语	否	
	54	法学	456	4	2	3400		英语	否	
	55	生物科学	456	4	3	3700		英语	否	
634		首都经济贸易大学 院校简称:首都经贸			6					办学地:校本部
	51	金融学	456	4	2	5000		不限	否	金融经济
	52	税收学	456	4	2	5000		不限	否	
	53	计算机科学与技术	456	4	2	5500		不限	否	无色盲

第二批本科院校(外地)

理科

编 码	专 业	专业名称	招收 科目组	学 制	计划 数	收费 标准	住宿标准 元/年	外语 语种	是否 口试	备 注
635		南通大学杏林学院 院校简称:南通杏林			40					办学地:校本部
	51	电子信息工程	456	4	5	15000		不限	否	
	52	机械工程	456	4	2	15000		不限	否	
	53	会计学	456	4	2	14000		不限	否	
	54	集成电路设计与集成系统	456	4	4	15000		不限	否	
	55	自动化	456	4	2	15000		不限	否	
	56	临床医学	456	5	10	16500		不限	否	
	57	微电子科学与工程	456	4	4	15000		不限	否	
	58	医学实验技术	456	4	6	16500		不限	否	
	59	计算机科学与技术	456	4	5	15000		不限	否	
636		江苏大学京江学院 院校简称:江苏京江			2					办学地:校本部
	51	车辆工程	456	4	1	15000		不限	否	
	52	电气工程及其自动化	456	4	1	15000		不限	否	
637		赣南师范学院科技学院 院校简称:赣南师科			2					办学地:江西赣州
	51	财务管理	456	4	2	8000		英语	否	
638		江西师范大学科学技术学院 院校简称:江师科技			12					办学地:南昌北京西路 437 号
	51	数学与应用数学(师范类)	456	4	2	8000		英语	否	
	52	物理学(师范类)	456	4	2	8000		英语	否	
	53	国际经济与贸易	456	4	2	8000		英语	否	
	54	英语	456	4	2	8000		英语	否	
	55	会计学	456	4	3	8000		英语	否	
	56	电子商务	456	4	1	8000		英语	否	
639		金陵科技学院 院校简称:金陵科技			9					办学地:53 专业在幕府校区, 其他专业在江宁校区
	51	会计学	456	4	1	5800		不限	否	
	52	机械设计制造及其自动化	456	4	1	5800		不限	否	
	53	食品科学与工程	456	4	1	5800		不限	否	
	54	车辆工程	456	4	1	5800		不限	否	
	55	城乡规划	456	4	1	5800		不限	否	
	56	建筑电气与智能化	456	4	1	5800		不限	否	
	57	物联网工程	456	4	1	5800		不限	否	
	58	网络工程	456	4	1	5800		不限	否	
	59	软件工程	456	4	1	5800		不限	否	
640		南昌大学科学技术学院 院校简称:昌大科技			29					办学地:南昌
	51	土木工程	456	4	3	10000		英语	否	
	52	金融学	456	4	3	8000		英语	否	
	53	国际经济与贸易	456	4	2	8000		英语	否	
	54	会计学	456	4	3	8000		英语	否	
	55	财务管理	456	4	3	8000		英语	否	

第二批本科院校(外地)

理科

编 码	专 业	专业名称	招收 科目组	学 制	计划 数	收费 标准	住宿标准 元/年	外语 语种	是否 口试	备 注
	56	物流管理	456	4	2	8000		英语	否	
	57	电子商务	456	4	4	10000		英语	否	
	58	自动化	456	4	2	10000		英语	否	
	59	机械设计制造及其自 动化	456	4	2	10000		英语	否	
	60	车辆工程	456	4	1	10000		英语	否	
	61	环境工程	456	4	4	10000		英语	否	
641		山西农业大学 院校简称:山西农大			6					外语语种为英语、日语。办学地:校本部。
	51	园林	456	4	1	4800			否	须有一定的美术基础
	52	园艺	456	4	1	3800			否	
	53	地理信息科学	456	4	1	4800			否	
	54	生物科学	456	4	1	4800			否	
	55	农学	456	4	1	3800			否	
	56	动物医学	456	4	1	3800			否	
642		内蒙古科技大学 院校简称:内蒙科大			6					收费标准根据内蒙古自治区2015年收 费政策作相应调整并按照新标准执 行。办学地:校本部。
	51	金融学	456	4	1	3500		不限	否	
	52	会计学	456	4	1	3500		不限	否	
	53	测控技术与仪器	456	4	1	3500		不限	否	
	54	能源与动力工程	456	4	1	3500		不限	否	
	55	自动化	456	4	1	3500		不限	否	
	56	机械设计制造及其自 动化	456	4	1	3500		不限	否	
643		集美大学诚毅学院 院校简称:集美诚毅			34					办学地:福建厦门
	51	国际经济与贸易	456	4	2	18000		英语	否	
	52	金融工程	456	4	2	18000		英语	否	
	53	金融学	456	4	2	18000		英语	否	
	54	财政学	456	4	2	18000		英语	否	
	55	自动化	456	4	2	18000		英语	否	电气自动化方向
	56	通信工程	456	4	2	18000		英语	否	
	57	电子信息工程	456	4	2	18000		英语	否	
	58	机械工程	456	4	2	18000		英语	否	
	59	计算机科学与技术	456	4	2	18000		英语	否	
	60	交通运输	456	4	4	18000		英语	否	国际航运管理方向
	61	食品科学与工程	456	4	2	18000		英语	否	食品安全与检验方向
	62	工程管理	456	4	2	18000		英语	否	
	63	工商管理	456	4	2	18000		英语	否	
	64	会计学	456	4	2	18000		英语	否	
	65	物流管理	456	4	3	18000		英语	否	
	66	电子商务	456	4	1	17000		英语	否	
644		北京工业大学耿丹学院 院校简称:北工耿丹			7					办学地:北京顺义区
	51	国际经济与贸易	456	4	1	25000		不限	否	
	52	财务管理	456	4	1	25000		不限	否	
	53	社会工作	456	4	1	25000		不限	否	

第二批本科院校(外地)

理科

编 码	专 业	专业名称	招收 科目组	学 制	计划 数	收费 标准	住宿标准 元/年	外语 语种	是否 口试	备 注
	54	英语	456	4	1	25000		英语	否	含电子信息工程、通信工程 含计算机科学与技术、数字媒体技术
	55	汉语国际教育	456	4	1	25000		英语	否	
	56	电子信息类	456	4	1	25000		不限	否	
	57	计算机类	456	4	1	25000		不限	否	
645		江苏警官学院 院校简称:江苏警官			6					民商法
	51	法学	456	4	1	5200		英语	否	
	52	计算机科学与技术	456	4	2	5800		英语	否	
	53	行政管理	456	4	1	5200		英语	否	
	54	法学	456	4	2	5200		英语	否	
646		井冈山大学 院校简称:井冈山大学			10					办学地:校本部
	51	数学与应用数学	456	4	2	4025		英语	否	
	52	化学	456	4	3	4255		英语	否	
	53	生物科学	456	4	2	4255		英语	否	
	54	物理学	456	4	3	4025		英语	否	
647		云南大学滇池学院 院校简称:云大滇池			4					办学地:昆明杨林校区
	51	市场营销	456	4	1	15000		不限	否	
	52	金融学	456	4	1	15000		不限	否	
	53	软件工程	456	4	1	16000		不限	否	
	54	工商管理	456	4	1	15000		不限	否	
648		云南大学旅游文化学院 院校简称:云大旅游			22					办学地:云南丽江古城区玉泉路1号
	51	英语	456	4	2	14500		英语	是	
	52	会计学	456	4	3	15000		不限	否	
	53	财务管理	456	4	2	15000		不限	否	
	54	工商管理	456	4	2	15000		不限	否	
	55	经济学	456	4	2	15000		不限	否	
	56	旅游管理	456	4	4	15000		不限	否	
	57	酒店管理	456	4	2	15000		不限	否	
	58	信息管理与信息系统	456	4	1	15000		不限	否	
	59	国际经济与贸易	456	4	2	15000		不限	否	
	60	金融学	456	4	2	15000		不限	否	
649		辽宁何氏医学院 院校简称:何氏医学			20					办学地:沈阳东陵区泗水街66号
	51	护理学	456	4	5	13000		不限	否	
	52	眼视光学	456	4	10	14000		不限	否	
	53	临床医学	456	5	5	14000		不限	否	
650		江西理工大学应用科学学院 院校简称:赣理应用			4					外语语种为英语、日语。办学地:江西赣州。
	51	通信工程	456	4	2	10000			否	
	52	金融学	456	4	2	10000			否	
651		福建工程学院 院校简称:福建工程			10					办学地:福州地区大学城
	51	信息管理与信息系统	456	4	2	5460		英语	否	

第二批本科院校(外地)

理科

编 码	专 业	专业名称	招收 科目组	学 制	计划 数	收费 标准	住宿标准 元/年	外语 语种	是否 口试	备 注
	52	工程管理	45	4	2	5460		英语	否	
	53	通信工程	4	4	3	5460		英语	否	
	54	电子科学与技术	4	4	3	5460		英语	否	
652		辽宁科技大学 院校简称:辽宁科大			10					办学地:校本部
	51	能源与动力工程	456	4	1	4200		不限	否	
	52	机械设计制造及其自动化	456	4	2	4200		不限	否	
	53	冶金工程	456	4	2	4200		不限	否	
	54	材料成型及控制工程	456	4	2	4200		不限	否	
	55	自动化	456	4	2	4800		不限	否	
	56	化学工程与工艺	456	4	1	4200		不限	否	
653		北京科技大学天津学院 院校简称:北科天津			6					办学地:天津宝坻区
	51	国际经济与贸易	456	4	2	15000		英语	否	
	52	自动化	456	4	2	16000		英语	否	
	53	计算机科学与技术	456	4	2	16000		英语	否	
654		沈阳化工大学 院校简称:沈阳化工			10					办学地:校本部
	51	自动化	456	4	2	4800		不限	否	
	52	应用化学	456	4	2	4200		不限	否	
	53	测控技术与仪器	456	4	2	4200		不限	否	
	54	高分子材料与工程	456	4	2	4200		不限	否	
	55	化学工程与工艺	456	4	2	4200		不限	否	
655		中国劳动关系学院 院校简称:中国劳关			10					办学地:第一、二学年在涿州校区, 第三、四学年在北京校区(校本部)
	51	劳动关系	456	4	1	4200		不限	否	
	52	劳动与社会保障	456	4	1	4200		不限	否	
	53	人力资源管理	456	4	1	4200		不限	否	
	54	财务管理	456	4	1	4200		不限	否	
	55	安全工程	456	4	1	4600		不限	否	
	56	政治学与行政学	456	4	1	4200		不限	否	
	57	社会工作	456	4	1	4200		不限	否	
	58	法学	456	4	1	4200		不限	否	
	59	经济学	456	4	2	4200		不限	否	
656		文华学院 院校简称:文华学院			14					办学地:校本部
	51	建筑学	456	4	2	15000		英语	否	
	52	电气工程及其自动化	456	4	2	15000		英语	否	
	53	电子科学与技术	456	4	1	13000		英语	否	
	54	通信工程	456	4	1	15000		英语	否	
	55	电子信息工程	456	4	2	15000		英语	否	
	56	国际经济与贸易	456	4	1	13000		英语	否	
	57	金融学	456	4	2	15000		英语	否	
	58	会计学	456	4	1	15000		英语	否	
	59	能源与动力工程	456	4	1	13000		英语	否	
	60	环境工程	456	4	1	13000		英语	否	

第二批本科院校(外地)

理科

编 码	专 业	专业名称	招收 科目组	学 制	计划 数	收费 标准	住宿标准 元/年	外语 语种	是否 口试	备 注
657		长沙学院 院校简称:长沙学院			7					办学地:校本部
	51	电气工程及其自动化	456	4	2	6240		不限	否	
	52	软件工程	456	4	2	6240		不限	否	
	53	财务管理	456	4	2	5200		不限	否	
	54	英语	456	4	1	4940		不限	是	
658		沈阳建筑大学 院校简称:沈阳建大			10					办学地:沈阳浑南区浑南东路9号
	51	工程管理	456	4	1	4000		不限	否	
	52	计算机科学与技术	456	4	1	4800		不限	否	部分专业课程采用英、汉双语教学。
	53	电气工程及其自动化	456	4	1	4800		不限	否	
	54	建筑环境与能源应用工程	456	4	1	4200		不限	否	
	55	机械设计制造及其自动化	456	4	1	4200		不限	否	
	56	土木工程	456	4	1	4800		不限	否	
	57	风景园林	456	4	1	4800		不限	否	入学后加试美术,不合格者调整到其他专业
	58	建筑学	456	5	1	4800		不限	否	入学后加试美术,不合格者调整到其他专业
	59	无机非金属材料工程	456	4	1	4200		不限	否	
	60	给排水科学与工程	456	4	1	4200		不限	否	
659		海南医学院 院校简称:海南医学			5					办学地:海口龙华区学院路3号
	51	临床医学	5	5	3	6000		英语	否	
	52	护理学	5	4	2	6000		英语	否	
660		武汉工程科技学院 院校简称:武汉工科			5					办学地:校本部
	51	宝石及材料工艺学	456	4	3	22000		不限	否	
	52	机械设计制造及其自动化	456	4	2	15000		不限	否	机电一体化方向
661		天津职业技术师范大学 院校简称:天津职师			10					办学地:校本部
	51	测控技术与仪器	456	4	1	5400		英语	否	
	52	财务会计教育	456	4	1	4400		英语	否	
	53	自动化	456	4	1	5400		英语	否	
	54	机电技术教育	456	4	1	5400		英语	否	
	55	电气工程及其自动化	456	4	1	5400		英语	否	
	56	车辆工程	456	4	1	5400		英语	否	
	57	材料成型及控制工程	456	4	1	5400		英语	否	
	58	机械设计制造及其自动化	456	4	1	5400		英语	否	
	59	教育技术学	456	4	1	4400		英语	否	
	60	汽车服务工程	456	4	1	5400		英语	否	
662		西华师范大学 院校简称:西华师大			2					办学地:校本部
	51	野生动物与自然保护区管理	456	4	2	3700		不限	否	

第二批本科院校(外地)

理科

编 码	专 业	专业名称	招收 科目组	学 制	计划 数	收费 标准	住宿标准 元/年	外语 语种	是否 口试	备 注
663		宝鸡文理学院 院校简称:宝鸡文理			2					办学地:老校区
	51	计算机科学与技术	456	4	1	4500		英语	否	
	52	软件工程	456	4	1	4500		英语	否	
664		南京工业大学浦江学院 院校简称:南工浦江			14					办学地:南京
	51	给排水科学与工程	456	4	2	15000		不限	否	
	52	轨道交通信号与控制	456	4	2	15000		不限	否	
	53	交通工程	456	4	4	15000		不限	否	
	54	计算机科学与技术	456	4	2	15000		不限	否	
	55	建筑环境与能源应用工程	456	4	4	15000		不限	否	
665		成都东软学院 院校简称:成都东软			4					办学地:成都都江堰青城山东软大道1号
	51	软件工程	4	4	4	16000		不限	否	含通用软件开发、移动互联网应用开发、软件外包开发、软件测试、惠普定制班方向
667		黑龙江大学 院校简称:黑龙江大			20					办学地:哈尔滨南岗区学府路74号
	51	应用心理学	456	4	4	4500		不限	否	
	52	信息管理与信息系统	456	4	3	3500		不限	否	
	53	生物工程	456	4	3	4500		不限	否	
	54	环境科学	456	4	3	4000		不限	否	
	55	网络工程	456	4	4	7500		英语	否	
	56	电子商务	456	4	3	4000		英语	否	
668		南京审计学院金审学院 院校简称:南审金审			33					办学地:南京栖霞区仙林大学城仙林大道100号
	51	国际经济与贸易	456	4	2	14000		不限	否	
	52	计算机科学与技术	456	4	2	15000		不限	否	
	53	信息管理与信息系统	456	4	3	14000		不限	否	
	54	工程管理	456	4	3	14000		不限	否	
	55	工商管理	456	4	2	14000		不限	否	
	56	会计学	456	4	2	14000		不限	否	
	57	财务管理	456	4	2	14000		不限	否	
	58	审计学	456	4	2	14000		不限	否	
	59	资产评估	456	4	3	14000		不限	否	
	60	行政管理	456	4	2	14000		不限	否	
	61	物流管理	456	4	2	14000		不限	否	
	62	学前教育	456	4	2	14000		不限	否	
	63	保险学	456	4	2	14000		不限	否	
	64	金融学	456	4	2	14000		不限	否	
	65	税收学	456	4	2	14000		不限	否	
669		湖州师范学院 院校简称:湖州师范			36					办学地:浙江湖州
	51	机械电子工程	456	4	4	5500		不限	否	
	52	学前教育(师范)	456	4	2	4800		不限	否	
	53	生物科学类	456	4	5	5500		不限	否	一年后分流至生物工程、制药工程专业

第二批本科院校(外地)

理科

编 码	专 业	专业名称	招收 科目组	学 制	计划 数	收费 标准	住宿标准 元/年	外语 语种	是否 口试	备 注
	54	电子信息类	456	4	3	5500		不限	否	一年后分流至物联网工程、电子信息工程、通信工程专业
	55	护理学	456	4	5	5500		不限	否	
	56	口腔医学	456	5	4	5500		不限	否	
	57	化学类	456	4	4	5500		不限	否	
	58	工商管理类	456	4	9	4800		不限	否	
										一年后分流至材料化学、化学(师范)专业
										一年后分流至财务管理、电子商务、市场营销、物流管理专业
670		长春工业大学 院校简称:长春工大			15					
	51	生物工程	456	4	1	3850		不限	否	
	52	统计学	456	4	1	3850		不限	否	
	53	数字媒体技术	456	4	1	4840		英语	否	
	54	服装设计与工程	456	4	1	3850		不限	否	
	55	工商管理	456	4	1	4180		不限	否	
	56	财务管理	456	4	1	4180		不限	否	
	57	高分子材料与工程	456	4	1	3850		不限	否	
	58	环境工程	456	4	1	3850		不限	否	
	59	食品科学与工程	456	4	1	3850		不限	否	
	60	机械工程	456	4	1	3850		不限	否	
	61	金属材料工程	456	4	1	3850		不限	否	
	62	自动化	456	4	1	4840		不限	否	
	63	电气工程及其自动化	456	4	1	4840		不限	否	
	64	网络工程	456	4	1	4840		不限	否	
	65	软件工程	456	4	1	4840		英语	否	
671		安徽师范大学 院校简称:安徽师大			15					办学地:安徽芜湖
	51	经济学	456	4	2	3850		不限	否	
	52	生物科学(师范)	456	4	2	4290		不限	否	
	53	食品质量与安全	456	4	2	4290		不限	否	
	54	土地资源管理	456	4	2	3850		不限	否	
	55	统计学	456	4	2	4290		不限	否	
	56	地理信息科学	456	4	3	4290		不限	否	
	57	城乡规划	456	4	2	4290		不限	否	
672		南华大学船山学院 院校简称:南华船山			2					收费标准以湖南省物价局2015年审核的为准。办学地:湖南衡阳衡祁路228号。
	51	机械设计制造及其自动化	456	4	2	12880		英语	否	
673		河北外国语学院 院校简称:冀外国语			3					办学地:石家庄
	51	西班牙语	45	4	1	16500		不限	否	与美国威诺纳州立大学合作。学前教育。入校三年后到美国学习一年。
	52	教育学类	45	4	1	18000		不限	否	
	53	审计学	4	4	1	13500		不限	否	
674		重庆师范大学 院校简称:重庆师大			14					办学地:重庆沙坪坝区虎溪镇大学城中路37号
	51	数学与应用数学	456	4	4	3750		不限	否	师范类。男生身高160cm(含)以上,女生身高150cm(含)以上。

第二批本科院校(外地)

理科

编 码	专 业	专业名称	招收 科目组	学 制	计划 数	收费 标准	住宿标准 元/年	外语 语种	是否 口试	备 注
	52	统计学	456	4	3	5600		不限	否	中美人才培养计划双学位实验班。要求详见学校招生章程。 男生身高 160cm(含)以上, 女生身高 150cm(含)以上
	53	光电信息科学与工程	456	4	3	5600		不限	否	
	54	化学(师范类)	456	4	4	3750		不限	否	
675		南京理工大学紫金学院 院校简称:南理紫金			6					办学地:南京
	51	自动化	456	4	3	15000		不限	否	
	52	电气工程及其自动化	456	4	3	15000		不限	否	
676		福建农林大学 院校简称:福建农林			1					办学地:第一年在安溪茶学院校区, 后三年在福州校区
	51	劳动与社会保障	456	4	1	5460		不限	否	
677		中国计量学院现代科技学院 院校简称:中计现代			5					办学地:杭州下沙高教园区学源街
	51	测控技术与仪器	456	4	2	19000		英语	否	
	52	工商管理	456	4	1	20000		英语	否	
	53	质量管理工程	456	4	2	19000		英语	否	
678		南京信息工程大学滨江学院 院校简称:南信滨江			3					办学地:江苏南京
	51	安全工程	456	4	1	15000		不限	否	
	52	大气科学	456	4	1	15000		不限	否	
	53	物联网工程	456	4	1	15000		不限	否	
680		沈阳工业大学 院校简称:沈阳工大			10					办学地:沈阳
	51	机械类	4	4	2	4200		不限	否	
	52	国际经济与贸易	4	4	1	4200		不限	否	
	53	会计学	4	4	1	4200		不限	否	
	54	工程管理	4	4	1	4200		不限	否	
	55	数学与应用数学	4	4	1	4000		不限	否	
	56	材料类	4	4	2	4200		不限	否	
	57	电气工程及其自动化	4	4	1	4800		不限	否	
	58	通信工程	4	4	1	4800		不限	否	
681		大连大学 院校简称:大连大学			14					办学地:校本部
	51	市场营销	456	4	2	4100		不限	否	
	52	人力资源管理	456	4	2	4200		不限	否	
	53	机械设计制造及其自动化	456	4	3	4100		不限	否	
	54	生物工程	456	4	2	4100		不限	否	
	55	建筑学	456	5	2	4600		不限	否	
	56	工业设计	456	4	3	4600		不限	否	
682		江西农业大学 院校简称:江西农大			23					办学地:校本部
	51	应用化学	456	4	1	4025		英语	否	
	52	生物技术	456	4	1	4025		英语	否	

第二批本科院校(外地)

理科

编 码	专 业	专业名称	招收 科目组	学 制	计划 数	收费 标准	住宿标准 元/年	外语 语种	是否 口试	备 注
	53	生物科学	456	4	1	4025		英语	否	
	54	软件工程	456	4	2	10000		英语	否	
	55	园林	456	4	1	3335		英语	否	
	56	动物科学	456	4	1	3335		英语	否	
	57	动物药学	456	4	1	3335		英语	否	
	58	动物医学	456	4	1	3335		英语	否	
	59	水产养殖学	456	4	1	3335		英语	否	
	60	机械设计制造及其自动化	456	4	1	4025		英语	否	
	61	交通运输	456	4	1	4025		英语	否	
	62	农业机械化及其自动化	456	4	1	4025		英语	否	
	63	土木工程	456	4	2	4255		英语	否	
	64	环境科学	456	4	1	4025		英语	否	
	65	城乡规划	456	4	1	4255		英语	否	
	66	食品科学与工程	456	4	1	4025		英语	否	
	67	农学	456	4	2	3335		英语	否	
	68	动植物检疫	456	4	3	3335		英语	否	
683		厦门大学嘉庚学院 院校简称:厦大嘉庚			50					办学地:厦门大学漳州校区
	51	光电信息科学与工程	456	4	2	20500		不限	否	
	52	自动化	456	4	1	20500		不限	否	
	53	计算机科学与技术	456	4	1	20500		不限	否	
	54	软件工程	456	4	2	20500		不限	否	
	55	物联网工程	456	4	1	20500		不限	否	
	56	土木工程	456	4	1	20500		不限	否	
	57	给排水科学与工程	456	4	1	20500		不限	否	
	58	环境科学与工程	456	4	3	20500		不限	否	
	59	建筑学	456	5	1	21000		不限	否	
	60	城乡规划	456	5	1	20500		不限	否	
	61	风景园林	456	5	1	20500		不限	否	
	62	信息管理与信息系统	456	4	1	18000		不限	否	
	63	工程管理	456	4	1	18000		不限	否	工商管理
	64	工程管理	456	4	1	18000		不限	否	房建工程项目管理
	65	工商管理	456	4	1	18000		不限	否	
	66	市场营销	456	4	2	18000		不限	否	
	67	会计学	456	4	1	18000		不限	否	
	68	财务管理	456	4	1	18000		不限	否	
	69	国际商务	456	4	1	18000		不限	否	
	70	行政管理	456	4	1	18000		不限	否	
	71	物流管理	456	4	1	18000		不限	否	
	72	电子商务	456	4	1	18000		不限	否	网络经济与金融
	73	电子商务	456	4	2	18000		不限	否	运营管理
	74	旅游管理	456	4	1	18000		不限	否	
	75	财政学	456	4	1	18000		不限	否	
	76	税收学	456	4	2	18000		不限	否	
	77	金融学	456	4	1	18000		不限	否	
	78	国际经济与贸易	456	4	3	18000		不限	否	
	79	法学	456	4	1	18000		不限	否	

第二批本科院校(外地)

理科

编 码	专 业	专业名称	招收 科目组	学 制	计划 数	收费 标准	住宿标准 元/年	外语 语种	是否 口试	备 注
	80	英语	456	4	1	18000		英语	否	IT 日语
	81	日语	456	4	1	18000		不限	否	
	82	新闻学	456	4	1	18000		不限	否	
	83	广播电视学	456	4	1	18000		不限	否	
	84	广告学	456	4	1	18000		不限	否	
	85	信息与计算科学	456	4	1	18000		不限	否	
	86	机械设计制造及其自 动化	456	4	2	20500		不限	否	
	87	车辆工程	456	4	2	20500		不限	否	
	88	电气工程及其自动化	456	4	1	20500		不限	否	
	89	通信工程	456	4	1	20500		不限	否	
685		新疆农业大学 院校简称:新疆农大			10					办学地:乌鲁木齐农大东路 311 号
	51	水利水电工程	4	4	4	3500		英语	否	
	52	土木工程	4	4	3	3500		英语	否	
	53	电气工程及其自动化	4	4	3	3500		英语	否	
686		东北电力大学 院校简称:东北电力			10					办学地:吉林市长春路 169 号
	51	能源与动力工程	45	4	2	3850		不限	否	
	52	测控技术与仪器	45	4	1	3850		不限	否	
	53	应用化学	45	4	1	3850		不限	否	
	54	电气工程及其自动化	45	4	2	4840		不限	否	
	55	电子信息工程	45	4	1	4840		英语	否	
	56	电子信息科学与技术	45	4	1	4840		英语	否	
	57	自动化	45	4	1	4840		不限	否	
	58	核工程与核技术	45	4	1	4180		不限	否	
687		浙江传媒学院 院校简称:浙江传媒			18					办学地:53-56 专业在桐乡, 其他专业在杭州
	51	网络工程	456	4	2	5500		英语	否	
	52	广播电视学	456	4	1	5500		英语	否	
	53	网络与新媒体	456	4	2	4800		英语	否	
	54	文化产业管理	456	4	2	4800		英语	否	
	55	会展经济与管理	456	4	2	4800		英语	否	
	56	经济学	456	4	1	4800		英语	否	
	57	广播电视工程	456	4	3	6300		英语	否	
	58	通信工程	456	4	1	5500		英语	否	
	59	信息管理与信息系统	456	4	2	5500		英语	否	
	60	数字媒体技术	456	4	2	5500		英语	否	
688		湖南理工学院 院校简称:湖南理工			56					办学地:校本部
	51	制药工程	456	4	1			不限	否	
	52	生物工程	456	4	1			不限	否	
	53	化学工程与工艺	456	4	1			不限	否	
	54	国际经济与贸易	456	4	1			不限	否	
	55	人力资源管理	456	4	1			不限	否	
	56	工商管理	456	4	1			不限	否	
	57	电子商务	456	4	1			不限	否	

第二批本科院校(外地)

理科

编 码	专 业	专业名称	招收 科目组	学 制	计划 数	收费 标准	住宿标准 元/年	外语 语种	是否 口试	备 注
	58	旅游管理	456	4	1			不限	否	
	59	广告学	456	4	1			不限	否	
	60	网络与新媒体	456	4	1			不限	否	
	61	英语(师范)	456	4	3			英语	是	
	62	英语	456	4	3			英语	是	
	63	朝鲜语	456	4	1			英语	是	
	64	机械设计制造及其自动化	456	4	2			不限	否	
	65	材料成型及控制工程	456	4	1			不限	否	
	66	土木工程	456	4	1			不限	否	
	67	工程管理	456	4	1			不限	否	
	68	建筑学	456	5	2			不限	否	
	69	城乡规划	456	5	2			不限	否	
	70	计算机科学与技术	456	4	5			不限	否	
	71	网络工程	456	4	3			不限	否	
	72	软件工程	456	4	2			不限	否	
	73	电子信息工程	456	4	2			不限	否	
	74	通信工程	456	4	1			不限	否	
	75	自动化	456	4	1			不限	否	
	76	信息工程	456	4	1			不限	否	
	77	物理学(师范)	456	4	2			不限	否	
	78	电子科学与技术	456	4	3			不限	否	
	79	光电信息科学与工程	456	4	3			不限	否	
	80	数学与应用数学	456	4	3			不限	否	
	81	信息与计算科学	456	4	3			不限	否	
	82	应用化学	456	4	1			不限	否	
689		天津商业大学宝德学院 院校简称:津商宝德			8					办学地:天津西青区津静路 28 号
	51	电子商务	456	4	1	15000		英语	否	含电子商务、移动商务、网络营销方向
	52	信息管理与信息系统	456	4	1	15000		英语	否	含信息安全、安卓开发方向
	53	计算机科学与技术	456	4	2	16000		英语	否	含软件、嵌入式与物联网工程、数字媒体技术方向
	54	会计学	456	4	1	15000		英语	否	注册会计师方向
	55	金融学	456	4	1	15000		英语	否	国际金融方向
	56	英语	456	4	1	16000		英语	否	含翻译、商务英语方向
	57	日语	456	4	1	16000		英语 日语	否	国际商务方向
690		徐州医学院 院校简称:徐州医学			16					办学地:校本部
	51	临床药学	456	5	2	6800		不限	否	
	52	护理学	456	4	3	6800		不限	否	
	53	预防医学	456	5	2	6800		不限	否	
	54	医学检验技术	456	4	2	6800		不限	否	
	55	麻醉学	456	5	3	6800		不限	否	
	56	临床医学	456	5	4	6800		不限	否	
691		南昌工程学院 院校简称:南昌工程			22					办学地:江西南昌
	51	城市地下空间工程	456	4	2	5550		不限	否	

第二批本科院校(外地)

理科

编 码	专 业	专业名称	招收 科目组	学 制	计划 数	收费 标准	住宿标准 元/年	外语 语种	是否 口试	备 注
	52	电气工程及其自动化	456	4	6	5550		不限	否	
	53	水利水电工程	456	4	6	5250		不限	否	
	54	风景园林	456	4	2	5550		不限	否	
	55	土木工程	456	4	6	5550		不限	否	
692		西安思源学院 院校简称:西安思源			3					办学地:西安东郊水安路 28 号
	51	机械设计制造及其自动化	456	4	3	12000		不限	否	
693		西安建筑科技大学华清学院 院校简称:西建华清			3					办学地:校本部
	51	材料科学与工程	456	4	1	12000		不限	否	
	52	土木工程	456	4	2	12000		不限	否	
694		吉林师范大学 院校简称:吉林师大			6					办学地:吉林四平
	51	生物技术	456	4	1	3850		不限	否	
	52	旅游管理	456	4	2	4180		英语	否	
	53	统计学	456	4	1	3850		不限	否	
	54	小学教育	456	4	1	3850		不限	否	
	55	人力资源管理	456	4	1	4180		不限	否	
695		福建医科大学 院校简称:福建医大			3					办学地:福州
	51	临床医学	45	5	2	6760		不限	否	
	52	药物分析	45	4	1	6760		不限	否	
697		北京中医药大学东方学院 院校简称:京中东方			15					办学地:廊坊东方大学城教学南区, 52-54、60 专业第一年在河北沧州渤海 新区校区
	51	医学检验技术	456	4	1	14500		不限	否	
	52	工商管理	456	4	1	13500		不限	否	
	53	公共事业管理	456	4	1	13500		不限	否	
	54	护理学	456	4	2	14500		不限	否	
	55	针灸推拿学	456	5	1	15500		不限	否	
	56	中药学	456	4	2	14500		不限	否	
	57	中药制药	456	4	2	14500		不限	否	
	58	中西医临床医学	456	5	2	15500		不限	否	
	59	中医学	456	5	2	15500		不限	否	
	60	市场营销	456	4	1	13500		不限	否	
698		大连交通大学 院校简称:大连交大			39					办学地:旅顺校区
	51	电子科学与技术	456	4	1	4800		不限	否	
	52	土木工程	456	4	2	4500		不限	否	
	53	交通运输	456	4	3	4200		不限	否	
	54	软件工程	456	4	1	12000		不限	否	
	55	交通工程	456	4	1	4200		不限	否	
	56	电气工程及其自动化	456	4	3	4800		不限	否	
	57	自动化	456	4	2	4800		不限	否	
	58	轨道交通信号与控制	456	4	2	4800		不限	否	

第二批本科院校(外地)

理科

编 码	专 业	专业名称	招收 科目组	学 制	计 划 数	收 费 标 准	住 宿 标 准 元/年	外 语 语 种	是 否 口 试	备 注
	59	通信工程	456	4	1	4800		不限	否	日语与软件工程专业嫁接。在毕业证书上同时体现所修的 2 个专业并按规定授予相应的学位。
	60	焊接技术与工程	456	4	1	4200		不限	否	
	61	材料科学与工程	456	4	2	4000		不限	否	
	62	材料成型及控制工程	456	4	2	4000		不限	否	
	63	机械工程	456	4	4	4200		不限	否	
	64	车辆工程	456	4	6	4200		不限	否	
	65	日语	456	5	1	11520		英语	否	
	66	英语	456	5	1	11520		英语	否	
	67	机械工程	456	5	1	11280		不限	否	机械工程与软件工程专业嫁接。在毕业证书上同时体现所修的 2 个专业并按规定授予相应的学位。
	68	材料成型及控制工程	456	5	1	11200		不限	否	材料成型及控制工程与软件工程专业嫁接。在毕业证书上同时体现所修的 2 个专业并按规定授予相应的学位。
	69	交通工程	456	5	1	11280		不限	否	交通工程与软件工程专业嫁接。在毕业证书上同时体现所修的 2 个专业并按规定授予相应的学位。
	70	土木工程	456	5	1	11400		不限	否	土木工程与软件工程专业嫁接, 在毕业证书上同时体现所修的 2 个专业并按规定授予相应的学位。
	71	测控技术与仪器	456	5	1	11200		不限	否	测控技术与仪器与软件工程专业嫁接。在毕业证书上同时体现所修的 2 个专业并按规定授予相应的学位。
	72	信息管理与信息系统	456	5	1	11280		不限	否	信息管理与信息系统与软件工程专业嫁接。在毕业证书上同时体现所修的 2 个专业并按规定授予相应的学位。
699		南京工程学院 院校简称:南京工程			16					办学地:江宁科学园弘景大道 1 号
	51	网络工程	456	4	2	5800		英语	否	机器人
	52	汽车服务工程	456	4	2	5800		英语	否	
	53	车辆工程	456	4	3	5800		英语	否	
	54	自动化	456	4	2	5800		英语	否	
	55	自动化	456	4	2	5800		英语	否	
	56	软件工程	456	4	2	5800		英语	否	
	57	通信工程	456	4	3	5800		英语	否	
K02		天津财经大学珠江学院 院校简称:津财珠江			12					办学地:天津宝坻区京津新城珠江北环东路 2 号
	51	金融学	456	4	2	15000		不限	否	融资租赁
	52	经济统计学	456	4	4	15000		不限	否	精算与风险管理
	53	国际经济与贸易	456	4	2	15000		不限	否	
	54	会计学	456	4	4	15000		不限	否	财务会计

第二批本科院校(外地)

理科

编 码	专 业	专业名称	招收 科目组	学 制	计划 数	收费 标准	住宿标准 元/年	外语 语种	是否 口试	备 注
K03		南昌理工学院 院校简称:南昌理工			2					办学地:校本部
	51	飞行器制造工程	456	4	1	13000		不限	否	
	52	房地产开发与管理	456	4	1	13000		不限	否	
K04		杭州师范大学 院校简称:杭州师大			25					办学地:51-53、58、59 专业在下沙校区(下沙高教园区学林街 16 号), 其他专业在仓前校区(海曙路 58 号)
	51	地理信息科学	456	4	2	4800		英语	否	
	52	统计学	456	4	2	4800		英语	否	
	53	环境工程	456	4	2	5500		英语	否	
	54	日语	456	4	2	4800		英语	否	
	55	朝鲜语	456	4	2	4800		英语	否	
	56	旅游管理	456	4	3	4800		英语	否	
	57	会展经济与管理	456	4	2	4800		英语	否	
	58	护理学	456	4	2	6000		英语	否	
	59	制药工程	456	4	2	5500		英语	否	
	60	市场营销	456	4	3	4800		英语	否	网络营销方向
	61	物流管理	456	4	3	4800		英语	否	
K05		辽宁师范大学 院校简称:辽宁师大			4					办学地:黄河路校区
	51	金融数学	456	4	4			不限	否	
K06		河南中医学院 院校简称:河南中医			5					办学地:郑州郑东新区龙子湖高校园区
	51	中药学	456	4	3	4500		英语	否	
	52	中西医临床医学	456	5	2	4500		英语	否	
K07		大理大学 院校简称:大理大学			6					办学地:52 专业在下关校区, 其他专业在古城校区
	51	环境科学	456	4	2	4500		不限	否	
	52	食品质量与安全	456	4	2	4500		不限	否	
	53	园艺	456	4	2	4500		不限	否	
K09		西南林业大学 院校简称:西南林大			6					办学地:校本部
	51	园林	456	4	2	4500		不限	否	
	52	环境工程	456	4	1	4500		不限	否	
	53	城乡规划	456	4	2	4500		不限	否	
	54	园艺	456	4	1	4500		不限	否	
K10		西安科技大学高新学院 院校简称:西科高新			3					办学地:西安长安区子午大道中段 39 号
	51	财务管理	456	4	1	10000		不限	否	
	52	计算机科学与技术	456	4	1	12000		不限	否	
	53	车辆工程	456	4	1	12000		不限	否	
K11		西安财经学院行知学院 院校简称:西财行知			2					办学地:西安狄寨路 57 号
	51	广告学	456	4	2	10000		不限	否	
K12		安阳工学院 院校简称:安阳工院			3					办学地:校本部
	51	电子信息工程	456	4	3	3700		英语	否	

第二批本科院校(外地)

理科

编 码	专 业	专业名称	招收 科目组	学 制	计划 数	收费 标准	住宿标准 元/年	外语 语种	是否 口试	备 注
K14		同济大学浙江学院 院校简称:同济浙院			95					办学地:嘉兴
	51	行政管理	456	4	10	17000		不限	否	
	52	国际经济与贸易	456	4	10	17000		不限	否	
	53	自动化	456	4	16	18000		不限	否	单色不能识别者不取
	54	医学影像技术	456	4	10	18000		不限	否	单色不能识别者不取
	55	交通工程	456	4	15	18000		不限	否	无色盲、色弱
	56	英语	456	4	4	17000		英语	否	外语高考成绩 100 分(含)以上
	57	材料科学与工程	456	4	15	18000		不限	否	无色盲、色弱
	58	建筑环境与能源应用工程	456	4	15	18000		不限	否	单色不能识别者不取
K15		华东交通大学理工学院 院校简称:华交理工			8					办学地:江西南昌
	51	机械电子工程	456	4	2	13200		英语	否	
	52	计算机科学与技术	456	4	2	13200		英语	否	
	53	金融学	456	4	2	11200		英语	否	
	54	建筑学	456	5	2	13200		英语	否	
K17		邵阳学院 院校简称:邵阳学院			5					学费标准以湖南省物价部门 2015 年核 准的学费标准收取。办学地:湖南邵阳。
	51	人力资源管理	456	4	2	4000		不限	否	
	52	国际经济与贸易	456	4	2	5000		不限	是	
	53	商务英语	456	4	1	3800		英语	是	
K19		大连理工大学城市学院 院校简称:理大城市			13					办学地:校本部
	51	电子信息工程	456	4	1	13000		英语	否	
	52	市场营销	456	4	1	10000		英语	否	
	53	信息管理与信息系统	456	4	1	12000		英语	否	
	54	物流管理	456	4	1	10000		英语	否	
	55	工程管理	456	4	1	12000		英语	否	
	56	工商管理	456	4	1	11000		英语	否	
	57	计算机科学与技术	456	4	1	13000		英语	否	
	58	软件工程	456	4	3	13000		英语	否	
	59	网络工程	456	4	1	13000		英语	否	
	60	自动化	456	4	2	13000		英语	否	
K20		南京中医药大学 院校简称:南京中医			11					办学地:仙林校区
	51	康复治疗学	456	4	4	6800		不限	否	
	52	中医学	456	5	3	6800		不限	否	
	53	电子商务	456	4	4	5200		不限	否	
K21		南京医科大学 院校简称:南京医大			24					办学地:南京
	51	预防医学	456	5	2	6800		不限	否	
	52	临床医学	456	5	2	7480		不限	否	
	53	临床药学	456	5	2	6800		不限	否	
	54	卫生检验与检疫	456	4	2	6800		不限	否	
	55	康复治疗学	456	4	2	6800		不限	否	
	56	护理学	456	4	6	6800		不限	否	

第二批本科院校(外地)

理科

编 码	专 业	专业名称	招收 科目组	学 制	计划 数	收费 标准	住宿标准 元/年	外语 语种	是否 口试	备 注
	57	生物医学工程	456	4	2	5800		不限	否	
	58	公共事业管理	456	4	4	5200		不限	否	卫生事业管理
	59	应用统计学	456	4	2	5500		不限	否	生物统计学
K22		绵阳师范学院 院校简称:绵阳师范			2					办学地:高新校区
	51	数学与应用数学	456	4	2	4100		不限	否	
K23		聊城大学 院校简称:聊城大学			2					办学地:校本部
	51	机械类	456	4	2	4500		不限	否	含机械设计制造及其自动化、车辆工程、机械电子工程
K24		赣南医学院 院校简称:赣南医学			24					办学地:江西赣州
	51	应用心理学	456	4	2	4255		不限	否	
	52	康复治疗学	456	4	14	4255		不限	否	
	53	中药学	456	4	2	4255		不限	否	
	54	临床医学	456	5	6	4255		不限	否	
K25		哈尔滨师范大学 院校简称:哈师大			12					办学地:哈尔滨
	51	数学与应用数学	456	4	5	3000		不限	否	
	52	英语	456	4	2	4800		英语	否	按商务英语方向培养
	53	电子信息科学与技术	456	4	5	4500		不限	否	
K26		江汉大学文理学院 院校简称:江汉文理			31					办学地:校本部
	51	护理学	456	4	8	15000		不限	否	
	52	电子信息类	456	4	4	13000		不限	否	含电子信息工程、自动化、测控技术与仪器专业
	53	土木工程	456	4	4	15000		不限	否	建筑工程
	54	机械设计制造及其自动化	456	4	4	15000		不限	否	
	55	行政管理	456	4	2	13000		不限	否	
	56	广告学	456	4	2	15000		不限	否	网络广告与策划
	57	财务管理	456	4	3	15000		不限	否	
	58	金融学	456	4	2	15000		不限	否	
	59	国际经济与贸易	456	4	2	15000		不限	否	
K27		嘉兴学院南湖学院 院校简称:嘉兴南湖			11					办学地:浙江嘉兴越秀南路 56 号
	51	经济学类	456	4	2	16000		英语	否	大类招生。含国际经济与贸易、金融学、经济学专业。第二年专业分流后金融学专业学费为 19000 元/年,其他专业学费与分流前相同。
	52	工商管理类	456	4	6	16000		英语	否	大类招生。含财务管理、工商管理、会计学、人力资源管理、市场营销、房地产开发与管理专业。第二年专业分流后财务管理、会计学、人力资源管理专业学费变为 19000 元/年,房地产开发与管理专业学费为 17000 元/年,其他专业学费与分流前相同。

第二批本科院校(外地)

理科

编 码	专 业	专业名称	招收 科目组	学 制	计划 数	收费 标准	住宿标准 元/年	外语 语种	是否 口试	备 注
	53	英语	456	4	2	16000		英语	否	英语高考成绩原则上 100 分(含)以上
	54	日语	456	4	1	17000		英语	否	英语高考成绩原则上 90 分(含)以上
K28		河北工业大学城市学院 院校简称:冀工城市			10					办学地:天津
	51	海洋技术	456	4	2	16000		不限	否	
	52	土木工程	456	4	2	16000		不限	否	
	53	材料科学与工程	456	4	2	16000		不限	否	
	54	电气工程及其自动化	456	4	2	16000		不限	否	
	55	机械设计制造及其自动化	456	4	2	16000		不限	否	
K29		河南财经政法大学 院校简称:河南财政			8					办学地:郑州龙子湖高校园区
	51	财务管理	456	4	4	3400		英语	否	
	52	工商管理类	456	4	4	3400		英语	否	含工商管理(含企业人力资源管理方向)、市场营销专业
K30		惠州学院 院校简称:惠州学院			2					办学地:校本部
	51	建筑学	456	4	1	4300		不限	否	
	52	财务管理	456	4	1	3800		不限	否	
K31		淮阴师范学院 院校简称:淮阴师范			8					办学地:江苏淮安
	51	小学教育	456	4	8	5200		不限	否	
K32		湖北中医药大学 院校简称:湖北中医			5					办学地:黄家湖校区
	51	卫生检验与检疫	456	4	1	5200		不限	否	
	52	药学	456	4	1	5200		不限	否	
	53	康复治疗学	456	4	1	5200		不限	否	
	54	运动康复	456	4	1	5200		不限	否	
	55	食品质量与安全	456	4	1	4000		不限	否	
K34		湖南理工学院南湖学院 院校简称:湘理南湖			7					办学地:校本部
	51	广告学	45	4	1	14000		不限	否	
	52	国际经济与贸易	45	4	1	12650		不限	否	
	53	机械设计制造及其自动化	45	4	1	12880		不限	否	
	54	英语	45	4	1	10800		英语	是	
	55	电子信息工程	45	4	1	11200		不限	否	
	56	应用化学	45	4	1	11200		不限	否	
	57	计算机科学与技术	45	4	1	11200		不限	否	
K36		安徽医科大学 院校简称:安徽医大			6					办学地:合肥
	51	临床医学	456	5	6	4800		英语	否	
K37		东华理工大学 院校简称:东华理工			24					办学地:南昌
	51	化学工程与工艺	456	4	2	4025		英语	否	
	52	生物技术	456	4	2	4025		英语	否	
	53	物联网工程	456	4	2	10000		英语	否	

第二批本科院校(外地)

理科

编 码	专 业	专业名称	招收 科目组	学 制	计划 数	收费 标准	住宿标准 元/年	外语 语种	是否 口试	备 注
	54	数字媒体技术	456	4	2	10000		英语	否	含计算机应用软件开发、嵌入式系统开发方向 含计算机科学与技术、通信工程、信息工程专业
	55	软件工程	456	4	2	10000		英语	否	
	56	网络工程	456	4	2	10000		英语	否	
	57	信息与计算科学	456	4	2	4255		英语	否	
	58	自动化	456	4	2	4255		英语	否	
	59	电子信息类	456	4	2	4255		英语	否	
	60	环境工程	456	4	2	4025		英语	否	
	61	电子科学与技术	456	4	2	4255		英语	否	
	62	采矿工程	456	4	2	4025		英语	否	
K38		南昌航空大学 院校简称:南昌航大			23					办学地:江西南昌丰和南大道 696 号
	51	飞行器制造工程	456	4	1	5250		英语	否	航空维修工程与技术
	52	飞行器设计与工程	456	4	1	5250		英语	否	
	53	测控技术与仪器	456	4	1	5250		英语	否	
	54	光电信息科学与工程	456	4	1	5550		英语	否	医疗电子
	55	生物医学工程	456	4	1	5550		英语	否	
	56	交通工程	456	4	2	5250		英语	否	
	57	物联网工程	456	4	1	5550		英语	否	含数学与应用数学(金融数学)、信息与计算科学
	58	数学类	456	4	1	5250		英语	否	
	59	金属材料工程	456	4	2	5250		英语	否	
	60	无机非金属材料工程	456	4	1	5250		英语	否	含应用化学、材料化学
	61	环境工程	456	4	2	5250		英语	否	
	62	化学类	456	4	1	5250		英语	否	
	63	材料成型及控制工程	456	4	2	5250		英语	否	游戏软件开发
	64	机械设计制造及其自动化	456	4	2	5250		英语	否	
	65	电子信息工程	456	4	2	5550		英语	否	
	66	通信工程	456	4	1	5550		英语	否	
	67	教育技术学	456	4	1	4950		英语	否	
K41		淮南师范学院 院校简称:淮南师范			11					办学地:泉山校区
	51	金融数学	456	4	2	3900		不限	否	
	52	化学工程与工艺	456	4	2	3900		不限	否	
	53	化学	456	4	2	3900		不限	否	
	54	小学教育	456	4	5	3500		不限	否	
K42		聊城大学东昌学院 院校简称:聊城东昌			6					办学地:聊城经济开发区黄河路 105 号
	51	电子信息类	456	4	2	10000		不限	否	含电子信息工程、电子信息科学与技术
	52	会计学	456	4	2	12000		不限	否	
	53	食品质量与安全	456	4	2	10000		不限	否	
K43		滨州医学院 院校简称:滨州医学			2					办学地:山东烟台
	51	口腔医学	456	5	2	5400		不限	否	

第二批本科院校(外地)

理科

编 码	专 业	专业名称	招收 科目组	学 制	计划 数	收费 标准	住宿标准 元/年	外语 语种	是否 口试	备 注
K44		南昌航空大学科技学院 院校简称:南航科技			13					办学地:江西南昌上海路 173 号
	51	计算机科学与技术	456	4	2	10000		英语	否	
	52	网络工程	456	4	2	10000		英语	否	
	53	飞行器制造工程	456	4	3	10000		英语	否	
	54	机械设计制造及其自动化	456	4	2	10000		英语	否	
	55	材料成型及控制工程	456	4	2	10000		英语	否	
	56	电子商务	456	4	2	10000		英语	否	
K46		景德镇陶瓷学院科技艺术学院 院校简称:景陶科技			2					办学地:江西景德镇
	51	计算机科学与技术	456	4	1	10000		英语	否	
	52	机械设计制造及其自动化	456	4	1	10000		英语	否	
K48		江西中医药大学 院校简称:江西中医			14					办学地:南昌
	51	中医学	4	5	2	4255		不限	否	
	52	中西医临床医学	4	5	2	4255		不限	否	
	53	食品质量与安全	4	4	2	4255		不限	否	
	54	中药学	4	4	2	4255		不限	否	
	55	中药制药	4	4	2	4255		不限	否	
	56	生物工程	4	4	2	4025		不限	否	生物制药
	57	药学	4	4	2	4255		不限	否	
K52		江西财经大学现代经济管理学院 院校简称:江财经管			12					办学地:江西南昌
	51	金融学	456	4	3	8000		英语	否	
	52	英语	456	4	1	8000		英语	否	商务英语。英语高考成绩在 90 分(含)以上。
	53	物流管理	456	4	2	8000		英语	否	
	54	旅游管理	456	4	1	8000		英语	否	男生身高 170cm(含)以上, 女生身高 160cm(含)以上
	55	国际经济与贸易	456	4	1	8000		英语	否	英语高考成绩在 90 分(含)以上
	56	新闻学	456	4	1	8000		英语	否	经济新闻。语文高考成绩在 90 分(含)以上。
	57	会计学	456	4	1	8000		英语	否	
	58	会计学	456	4	1	8000		英语	否	注册会计师专门化。英语高考成绩在 90 分(含)以上。
	59	财务管理	456	4	1	8000		英语	否	
K53		云南农业大学 院校简称:云南农大			5					办学地:校本部
	51	食品质量与安全	56	4	2	4500		不限	否	
	52	植物保护	56	4	1	4500		不限	否	
	53	动植物检疫	56	4	1	4500		不限	否	植物检疫方向
	54	园艺	56	4	1	4500		不限	否	中荷交流项目。在校学习期间外籍教师所上课程按学时收费。

第二批本科院校(外地)

理科

编 码	专 业	专业名称	招收 科目组	学 制	计划 数	收费 标准	住宿标准 元/年	外语 语种	是否 口试	备 注
K54		东华理工大学长江学院 院校简称:东华长江			12					办学地:江西抚州
	51	计算机科学与技术	456	4	2	10000		英语	否	
	52	电子信息工程	456	4	2	10000		英语	否	
	53	自动化	456	4	2	10000		英语	否	
	54	软件工程	456	4	2	10000		英语	否	
	55	网络工程	456	4	2	10000		英语	否	
	56	通信工程	456	4	2	10000		英语	否	
K56		江西科技学院 院校简称:江西科技			20					办学地:瑶湖校区
	51	土木工程	456	4	2	13000		不限	否	
	52	机械设计制造及其自动化	456	4	5	12000		不限	否	
	53	通信工程	456	4	5	12000		不限	否	
	54	物联网工程	456	4	3	12000		不限	否	
	55	车辆工程	456	4	5	12000		不限	否	
K58		安徽建筑工业学院城市建设学院 院校简称:安徽城建			12					办学地:合肥黄麓科教园区
	51	建筑电气与智能化	456	4	2	11000		英语	否	
	52	电气工程及其自动化	456	4	2	11000		英语	否	
	53	机械设计制造及其自动化	456	4	2	11000		英语	否	
	54	水务工程	456	4	2	11000		英语	否	
	55	建筑学	456	5	2	11000		英语	否	
	56	城乡规划	456	5	2	11000		英语	否	
K59		潍坊医学院 院校简称:潍坊医学			5					办学地:山东潍坊
	51	麻醉学	456	5	2			不限	否	
	52	临床医学	456	5	3			不限	否	
K60		济宁医学院 院校简称:济宁医学			5					办学地:校本部
	51	精神医学	456	5	2	5400		不限	否	
	52	临床医学	456	5	3	5400		不限	否	
K61		广东海洋大学 院校简称:广东海洋			10					办学地:湖光校区
	51	机械设计制造及其自动化	456	4	2	4730		不限	否	
	52	海洋科学	456	4	3	4730		不限	否	无色盲、色弱
	53	电气工程及其自动化	456	4	2	4730		不限	否	
	54	大气科学	456	4	1	4730		不限	否	
	55	食品科学与工程	456	4	1	4730		不限	否	无色盲、色弱
	56	水产养殖学	456	4	1	2365		不限	否	无色盲、色弱
K62		昆明医科大学 院校简称:昆明医大			5					办学地:呈贡校区
	51	医学影像学	456	5	1	5000		英语	否	
	52	麻醉学	456	5	1	5000		英语	否	

第二批本科院校(外地)

理科

编 码	专 业	专业名称	招收 科目组	学 制	计划 数	收费 标准	住宿标准 元/年	外语 语种	是否 口试	备 注
	53	临床医学	456	5	1	5000		英语	否	
	54	康复治疗学	456	4	1	5000		英语	否	
	55	临床药学	456	5	1	5000		英语	否	
K63		云南师范大学 院校简称:云南师大			2					办学地:呈贡主校区
	51	新能源科学与工程	456	4	2	4500		不限	否	非师范
K64		潍坊学院 院校简称:潍坊学院			4					办学地:山东潍坊东风东街 5147 号
	51	通信工程	456	4	2	4500		不限	否	
	52	会计学	456	4	2	4500		不限	否	
K65		江西科技师范大学 院校简称:江西科师			8					办学地:52、53 专业在江西南昌枫林, 其他专业在江西南昌红角洲
	51	数学与应用数学(师范)	456	4	2	5250		不限	否	
	52	物理学(师范)	456	4	2	4025		不限	否	
	53	制药工程	456	4	2	4025		不限	否	含职教师范方向。设置了高等职业院校和中等职业学校师资的培养方向, 入校后可根据个人志愿, 选学“职教师资”培养方向, 可申请中等职业学校教师资格证书。
	54	材料化学	456	4	2	5250		不限	否	分析质检
K67		中国石油大学胜利学院 院校简称:中油胜利			2					办学地:山东东营
	51	计算机科学与技术	456	4	1	10000		不限	否	
	52	市场营销	456	4	1	10000		不限	否	
K70		南昌工学院 院校简称:南昌工院			1					办学地:江西南昌
	51	水利水电工程	456	4	1	12000		英语	否	
K71		山东科技大学 院校简称:山东科大			6					办学地:青岛
	51	电气工程及其自动化	456	4	2	4500		不限	否	
	52	物联网工程	456	4	2	4500		不限	否	
	53	电子信息科学与技术	456	4	2	4500		不限	否	
K72		曲阜师范大学 院校简称:曲阜师大			3					办学地:曲阜校区
	51	生物科学	456	4	3	4500		不限	否	
K73		南阳师范学院 院校简称:南阳师范			1					办学地:校本部
	51	材料化学	456	4	1	3700		英语	否	
K75		衡阳师范学院 院校简称:衡阳师范			2					办学地:东校区(新校区)
	51	数学与应用数学	456	4	1	4000		英语	否	
	52	物联网工程	456	4	1	5900		英语	否	
K79		北华航天工业学院 院校简称:北华航工			4					办学地:校本部
	51	机械类	4	4	2	3500		不限	否	含机械设计制造及其自动化、车辆工程、机械电子工程
	52	电子信息类	4	4	2	3500		不限	否	含电子信息工程、通信工程

第二批本科院校(外地)

理科

编 码	专 业	专业名称	招收 科目组	学 制	计划 数	收费 标准	住宿标准 元/年	外语 语种	是否 口试	备 注
K80		南阳理工学院 院校简称:南阳理工			10					办学地:校本部
	51	城乡规划	456	5	2	3700		英语	否	
	52	给排水科学与工程	456	4	2	3700		英语	否	
	53	通信工程	456	4	2	3700		英语	否	
	54	光电信息科学与工程	456	4	2	3700		英语	否	
	55	测控技术与仪器	456	4	2	3700		英语	否	
K84		福州大学至诚学院 院校简称:福州至诚			6					办学地:福建福州鼓楼区杨桥西路 50 号
	51	化学工程与工艺	456	4	2	17000		英语	否	
	52	软件工程	456	4	2	18000		英语	否	
	53	电子信息工程	456	4	2	18000		英语	否	
K85		南京师范大学泰州学院 院校简称:南师泰州			38					办学地:江苏泰州东风南路 518 号
	51	应用化学	456	4	8	15000		不限	否	
	52	建筑电气与智能化	456	4	3	15000		不限	否	
	53	生物技术	456	4	5	15000		不限	否	
	54	制药工程	456	4	4	15000		不限	否	
	55	电子信息工程	456	4	5	15000		不限	否	
	56	通信工程	456	4	5	15000		不限	否	
	57	能源与动力工程	456	4	3	15000		不限	否	
	58	园艺	456	4	5	15000		不限	否	
K86		苏州大学文正学院 院校简称:苏大文正			15					办学地:苏州
	51	轨道交通信号与控制	456	4	5	15000		不限	否	
	52	计算机科学与技术	456	4	5	15000		不限	否	
	53	会计学	456	4	5	14000		不限	否	
K87		河海大学文天学院 院校简称:河海文天			6					办学地:安徽马鞍山霍里山大道 333 号
	51	水利水电工程	456	4	3	13200		不限	否	
	52	港口航道与海岸工程	456	4	3	13200		不限	否	
K88		山东理工大学 院校简称:山东理工			2					办学地:山东淄博
	51	金融学	456	4	2	5100		不限	否	
K90		山东工商学院 院校简称:山东工商			3					办学地:校本部
	51	人力资源管理	456	4	1	4500		英语	否	
	52	经济学	456	4	1	4500		英语	否	
	53	金融学	456	4	1	4500		英语	否	
W01		浙江海洋学院 院校简称:浙江海洋			10					办学地:第一年在定海校区,后三年在新城校区
	51	市场营销	456	4	2	4800		不限	否	
	52	经济学	456	4	3	4800		不限	否	
	53	物流管理	456	4	3	4800		不限	否	
	54	财务管理	456	4	2	4800		不限	否	
W02		华北电力大学科技学院 院校简称:华电科技			13					办学地:河北保定瑞祥大街 282 号
	51	电子信息科学与技术	456	4	1	10000		不限	否	

第二批本科院校(外地)

理科

编 码	专 业	专业名称	招收 科目组	学 制	计划 数	收费 标准	住宿标准 元/年	外语 语种	是否 口试	备 注
	52	工程管理	456	4	1	10000		不限	否	
	53	信息管理与信息系统	456	4	1	10000		不限	否	
	54	环境工程	456	4	1	10000		不限	否	
	55	网络工程	456	4	1	10000		不限	否	
	56	软件工程	456	4	1	10000		不限	否	
	57	通信工程	456	4	1	10000		不限	否	
	58	自动化	456	4	1	10000		不限	否	
	59	电气工程及其自动化	456	4	2	10000		不限	否	
	60	能源与动力工程	456	4	2	10000		不限	否	
	61	测控技术与仪器	456	4	1	10000		不限	否	
W03		桂林理工大学 院校简称:桂林理工			11					办学地:广西桂林
	51	材料类	456	4	6	5500		英语	否	
	52	计算机类	456	4	5	5500		英语	否	
W04		赣南师范学院 院校简称:赣南师院			9					办学地:江西赣州经济开发区
	51	软件工程	456	4	2	4255		不限	否	
	52	财务管理	456	4	1	3795		不限	否	
	53	计算机科学与技术	456	4	2	4255		不限	否	
	54	电气工程及其自动化	456	4	1	4255		不限	否	
	55	学前教育	456	4	3	3795		不限	否	
W05		南京医科大学康达学院 院校简称:南医康达			12					办学地:江苏连云港
	51	药学	5	4	5	16500		不限	否	
	52	公共事业管理	5	4	2	14000		不限	否	卫生事业管理方向
	53	临床医学	5	5	5	16500		不限	否	全科医学方向
W06		青岛科技大学 院校简称:青岛科大			9					办学地:青岛
	51	自动化	456	4	2	5400		不限	否	
	52	电子信息科学与技术	456	4	2	4500		不限	否	
	53	德语	456	4	2	4000		不限	否	
	54	高分子材料与工程	456	4	3	6000		不限	否	橡胶工程方向。入学一年后可参加卓越计划选拔。
W07		南京邮电大学通达学院 院校简称:南邮通达			2					办学地:江苏扬州
	51	计算机科学与技术	456	4	1	15000		不限	否	
	52	通信工程	456	4	1	15000		不限	否	
W08		江西中医药大学科技学院 院校简称:江中科技			38					办学地:南昌(湾里校区)
	51	中药学	456	4	5	10000		英语	否	
	52	药学	456	4	8	10000		英语	否	
	53	护理学	456	4	4	10000		英语	否	
	54	医学检验技术	456	4	3	10000		英语	否	
	55	制药工程	456	4	5	10000		英语	否	
	56	中西医临床医学	456	5	3	10000		英语	否	
	57	针灸推拿学	456	5	3	10000		英语	否	

第二批本科院校(外地)

理科

编 码	专 业	专业名称	招收 科目组	学 制	计划 数	收费 标准	住宿标准 元/年	外语 语种	是否 口试	备 注
	58	中医学	456	5	2	10000		英语	否	
	59	康复治疗学	456	4	5	10000		英语	否	
W09		哈尔滨医科大学 院校简称:哈医大			19					办学地:黑龙江大庆
	51	康复治疗学	456	4	3	4800		英语	否	
	52	精神医学	456	5	3	4000		英语	否	
	53	护理学	456	4	1	4000		英语	否	
	54	中药学	456	4	2	4800		英语	否	
	55	药物制剂	456	4	2	5000		英语	否	
	56	医学影像技术	456	4	2	5000		英语	否	
	57	信息管理与信息系统	456	4	2	5000		英语	否	
	58	医学检验技术	456	4	4	4000		英语	否	医学信息方向 含病理检验技术方向 40 人。入学后根据 考生志愿, 结合成绩划分。
W10		武汉理工大学华夏学院 院校简称:武理华夏			8					办学地:校本部
	51	车辆工程	456	4	3	16000		不限	否	
	52	土木工程	456	4	2	16000		不限	否	建筑工程方向
	53	机械设计制造及其自动化	456	4	3	16000		不限	否	
W11		石家庄铁道大学四方学院 院校简称:石铁四方			9					办学地:石家庄
	51	金融学	456	4	3	10000		不限	否	
	52	电气工程及其自动化	456	4	3	10000		不限	否	
	53	土木工程	456	4	3	10000		不限	否	
W12		天津城建大学 院校简称:天津城建			11					办学地:校本部
	51	工程管理	45	4	1	4400		英语	否	
	52	给排水科学与工程	45	4	1	5400		英语	否	
	53	城乡规划	45	5	1	5400		英语	否	入学后加试美术, 不合格者转入其他 专业
	54	风景园林	45	4	1	5400		英语	否	入学后加试美术, 不合格者转入其他 专业
	55	建筑学	45	5	1	5400		英语	否	入学后加试美术, 不合格者转入其他 专业
	56	测绘工程	45	4	1	5400		英语	否	
	57	建筑环境与能源应用 工程	45	4	1	5400		英语	否	
	58	道路桥梁与渡河工程	45	4	1	5400		英语	否	
	59	土木工程	45	4	1	5400		英语	否	
	60	建筑电气与智能化	45	4	1	5400		英语	否	
	61	材料科学与工程	45	4	1	5400		英语	否	
W13		吕梁学院 院校简称:吕梁学院			3					办学地:山西吕梁离石区
	51	计算机科学与技术	456	4	3	5000		英语	否	
W14		闽江学院 院校简称:闽江学院			2					办学地:大学城校本部
	51	电子科学与技术	456	4	1	5040		不限	否	
	52	英语	456	4	1	5040		英语	是	

第二批本科院校(外地)

理科

编 码	专 业	专业名称	招收 科目组	学 制	计划 数	收费 标准	住宿标准 元/年	外语 语种	是否 口试	备 注
W15		鲁东大学 院校简称:鲁东大学			4					办学地:校本部
	51	物理学类	456	4	2	5000		不限	否	含物理学(含师范类)、应用物理学
	52	计算机类	456	4	2	5000		不限	否	含计算机科学与技术(含师范类)、网络工程
W16		华北理工大学 院校简称:华北理工			14					办学地:河北唐山
	51	电子信息工程	456	4	4	4500		不限	否	
	52	自动化	456	4	2	4500		不限	否	
	53	口腔医学	456	5	4	3500		不限	否	
	54	临床医学	456	5	4	3500		不限	否	
W17		河南农业大学 院校简称:河南农大			5					办学地:河南郑州文化路 95 号
	51	食品科学与工程	456	4	1	3700		英语	否	烟草工程
	52	食品科学与工程	456	4	1	3700		英语	否	
	53	国际经济与贸易	456	4	1	3400		英语	否	
	54	机械设计制造及其自动化	456	4	1	3700		英语	否	
	55	环境工程	456	4	1	3700		英语	否	
W18		安徽医科大学临床医学院 院校简称:皖医临床			10					办学地:合肥
	51	药学	456	4	5	14400		英语	否	
	52	临床医学	456	5	5	14400		英语	否	
W19		吉林大学珠海学院 院校简称:吉大珠海			3					办学地:广东珠海金湾区草堂
	51	通信工程	456	4	1	18000		不限	否	
	52	电子信息科学与技术	456	4	1	18000		不限	否	
	53	汽车服务工程	456	4	1	18000		不限	否	
W20		北京第二外国语学院中瑞酒店管理学院 院校简称:二外中瑞			12					办学地:北京大兴区
	51	酒店管理	456	4	12	39800		不限	否	
W21		天津理工大学中环信息学院 院校简称:津理中环			5					办学地:校本部, 51、55 专业第一学年在海河园院区
	51	工程管理	456	4	1	16000		英语	否	
	52	计算机科学与技术	456	4	1	16000		英语	否	动漫设计方向
	53	物联网工程	456	4	1	16000		英语	否	
	54	电气工程及其自动化	456	4	1	16000		英语	否	
	55	机械设计制造及其自动化	456	4	1	16000		英语	否	
W22		长春理工大学光电信息学院 院校简称:理大光电			19					办学地:长春高新技术开发区达新路 399 号
	51	光电信息科学与工程	456	4	5	16000		英语	否	工学。授工学学位。
	52	电气工程及其自动化	456	4	3	16000		英语	否	
	53	电子信息科学与技术	456	4	2	16000		英语	否	

第二批本科院校(外地)

理科

编 码	专 业	专业名称	招收 科目组	学 制	计划 数	收费 标准	住宿标准 元/年	外语 语种	是否 口试	备 注
	54	物联网工程	456	4	1	16000		英语	否	理学。授理学学位。
	55	机械设计制造及其自动化	456	4	2	15000		英语	否	
	56	国际经济与贸易	456	4	1	15000		英语	否	
	57	光电信息科学与工程	456	4	5	16000		英语	否	
W23		湖南城市学院 院校简称:湖南城市			9					办学地:湖南益阳
	51	通信工程	456	4	3	5900		英语	否	
	52	房地产开发与管理	456	4	1	4800		英语	否	
	53	土木工程	456	4	3	5900		英语	否	
	54	给排水科学与工程	456	4	2	5900		英语	否	
W24		重庆医科大学 院校简称:重庆医大			35					办学地:袁家岗校区
	51	医学影像学	456	5	2	6250		不限	否	主要就业去向为公检法机构, 参照相关招录条件
	52	中医学	456	5	1	6250		不限	否	
	53	针灸推拿学	456	5	1	6250		不限	否	
	54	法医学	456	5	1	6250		不限	否	
	55	卫生检验与检疫	456	4	2	6250		不限	否	儿科学方向
	56	生物医学工程	456	5	1	4625		不限	否	
	57	医学影像技术	456	4	1	6250		不限	否	
	58	口腔医学技术	456	4	1	6250		不限	否	
	59	康复治疗学	456	4	1	6250		不限	否	
	60	药物制剂	456	4	1	6250		不限	否	
	61	护理学	456	4	2	6250		不限	否	
	62	生物信息学	456	4	1	4625		不限	否	
	63	应用统计学	456	4	1	4625		不限	否	
	64	公共事业管理	456	4	1	4625		不限	否	
	65	中西医临床医学	456	5	1	6250		不限	否	
	66	医学信息工程	456	4	1	4625		不限	否	
	67	临床医学	456	5	6	6250		不限	否	
	68	临床医学	456	5	2	6250		不限	否	
	69	口腔医学	456	5	1	6250		不限	否	
	70	医学检验技术	456	4	2	6250		不限	否	
	71	预防医学	456	5	2	6250		不限	否	
	72	临床药理学	456	5	1	6250		不限	否	
	73	药学	456	4	1	6250		不限	否	
	74	麻醉学	456	5	1	6250		不限	否	
W25		重庆邮电大学移通学院 院校简称:渝邮移通			15					办学地:重庆合川区大学城假日大道1号
	51	电气类	456	4	2	25000		不限	否	中外合作办学。电气工程及其自动化。中德本科双学位。3+1 模式, 前三年在国内学习, 第四年到德国海德堡应用技术大学学习。
	52	通信工程	456	4	3	16000		不限	否	
	53	电气工程及其自动化	456	4	3	16000		不限	否	
	54	轨道交通信号与控制	456	4	3	15000		不限	否	

第二批本科院校(外地)

理科

编 码	专 业	专业名称	招收 科目组	学 制	计划 数	收费 标准	住宿标准 元/年	外语 语种	是否 口试	备 注
	55	网络工程	456	4	2	15000		不限	否	
	56	光电信息科学与工程	456	4	2	16000		不限	否	
W26		南京中医药大学翰林学院 院校简称:南京翰林			16					办学地:江苏泰州
	51	药学	456	4	4	16500		不限	否	
	52	护理学	456	4	8	16500		不限	否	
	53	中药学	456	4	4	16500		不限	否	
W27		湖南商学院 院校简称:湖南商院			4					收费标准以湖南省物价局2015年核定的为准。办学地:长沙。
	51	国际经济与贸易	456	4	2	5000		不限	否	
	52	保险学	456	4	2	4000		不限	否	
W28		江西师范大学 院校简称:江西师大			7					办学地:江西南昌瑶湖校区
	51	化学	456	4	2	5250		英语	否	
	52	国际经济与贸易	456	4	2	4950		英语	否	
	53	数学与应用数学	456	4	2	5250		英语	否	
	54	工商管理	456	4	1	4950		英语	否	
W29		常熟理工学院 院校简称:常熟理工			15					办学地:东南校区(江苏常熟湖山路 99 号)
	51	食品科学与工程	456	4	3	5800		不限	否	
	52	电子信息工程	456	4	2	5800		不限	否	
	53	光电信息科学与工程	456	4	3	5800		不限	否	
	54	电子科学与技术	456	4	2	5800		不限	否	
	55	经济与金融	456	4	3	5200		不限	否	
	56	机械电子工程	456	4	2	5800		不限	否	
W30		青岛理工大学 院校简称:青岛理工			7					办学地:校本部
	51	土木工程	456	4	1	6000		不限	否	
	52	机械设计制造及其自动化	456	4	1	6000		不限	否	
	53	材料成型及控制工程	456	4	1	4500		不限	否	
	54	建筑环境与能源应用工程	456	4	1	5400		不限	否	
	55	给排水科学与工程	456	4	1	5400		不限	否	
	56	城乡规划	456	5	1	4500		不限	否	
	57	建筑学	456	5	1	6000		不限	否	入学后加试美术, 不合格者转入土木工程专业学习
W31		昆明医科大学海源学院 院校简称:昆医海源			5					收费以云南省发改委 2015 年批复文件为准。办学地:云南嵩明职业教育基地。
	51	口腔医学	456	5	2	14000		不限	否	
	52	临床医学	456	5	3	14000		不限	否	
W32		济宁学院 院校简称:济宁学院			5					办学地:山东曲阜
	51	数学与应用数学	456	4	5	4500		不限	否	
W33		四川医科大学 院校简称:四川医大			3					办学地:泸州龙马潭区香林路一段一号
	51	临床医学	5	5	3	5000		英语	否	

第二批本科院校(外地)

理科

编 码	专 业	专业名称	招收 科目组	学 制	计划 数	收费 标准	住宿标准 元/年	外语 语种	是否 口试	备 注
W34		湖南中医药大学 院校简称:湖南中医			10					办学地:长沙
	51	药学	456	4	1	7500		英语	否	
	52	中药学	456	4	1	7500		英语	否	
	53	口腔医学	456	5	1	7500		英语	否	
	54	临床医学	456	5	1	7500		英语	否	
	55	康复治疗学	456	4	1	7500		英语	否	
	56	针灸推拿学	456	5	1	7500		英语	否	
	57	中西医临床医学	456	5	2	7500		英语	否	
	58	护理学	456	4	1	7500		英语	否	男女不限。男生身高 168cm(含)以上, 女生身高 158cm(含)以上。
	59	中医学	456	5	1	7500		英语	否	
W35		长春科技学院 院校简称:长春科技			2					办学地:长春
	51	工程造价	456	4	2	11500		不限	否	
W36		济南大学 院校简称:济南大学			5					办学地:51 专业在主校区, 其他专业在 舜耕校区
	51	会展经济与管理	456	4	2	4900		不限	否	
	52	旅游管理类	456	4	2	5000		不限	否	含旅游管理、酒店管理
	53	金融学类	456	4	1	5100		不限	否	含金融学、投资学
W37		无锡太湖学院 院校简称:太湖学院			20					办学地:江苏无锡
	51	国际经济与贸易	456	4	2	14000		不限	否	
	52	金融学	456	4	2	14000		不限	否	
	53	工商管理	456	4	2	14000		不限	否	
	54	市场营销	456	4	2	14000		不限	否	
	55	会计学	456	4	2	14000		不限	否	
	56	财务管理	456	4	2	14000		不限	否	
	57	人力资源管理	456	4	2	14000		不限	否	
	58	审计学	456	4	2	14000		不限	否	
	59	旅游管理	456	4	2	14000		不限	否	
	60	商务英语	456	4	2	14000			否	外语语种为日语、英语
W38		新乡医学院 院校简称:新乡医学			10					办学地:河南新乡
	51	临床医学	456	5	10	4500		英语	否	
W39		福建农林大学金山学院 院校简称:福建金山			6					学费标准以福建省物价局 2015 年批复 为准。办学地:第一年在南平, 后三年 在福州。
	51	工商管理	456	4	2	18000		不限	否	
	52	国际经济与贸易	456	4	2	18000		不限	否	
	53	人力资源管理	456	4	2	18000		不限	否	
W40		西安科技大学 院校简称:西安科大			6					办学地:西安
	51	微电子科学与工程	456	4	2	4500		不限	否	
	52	网络工程	456	4	2	4500		不限	否	
	53	物联网工程	456	4	2	4500		不限	否	

第二批本科院校(外地)

理科

编 码	专 业	专业名称	招收 科目组	学 制	计划 数	收费 标准	住宿标准 元/年	外语 语种	是否 口试	备 注
W41		湖南科技学院 院校简称:湖南科技			9					办学地:校本部
	51	通信工程	456	4	3	4800		英语	否	
	52	计算机科学与技术	456	4	3	4800		英语	否	
	53	生物技术	456	4	3	3800		英语	否	
W42		山西大同大学 院校简称:大同大学			3					办学地:山西大同兴云街
	51	应用化学	456	4	1	5000		英语	否	
	52	生物工程	456	4	1	5000		英语	否	
	53	电子信息科学与技术	456	4	1	5000		英语	否	
W43		陕西理工学院 院校简称:陕西理工			2					办学地:陕西汉中汉台区
	51	物流管理	456	4	1	4500		英语	否	
	52	国际经济与贸易	456	4	1	4500		英语	否	
W44		昆明理工大学津桥学院 院校简称:昆理津桥			6					学费以云南省发改委 2015 年批文为准。办学地:云南昆明。
	51	国际经济与贸易	456	4	1	15000		英语	是	
	52	会计学	456	4	2	15000		英语	否	
	53	工商管理	456	4	1	15000		英语	否	
	54	计算机科学与技术	456	4	1	16000		英语	否	
	55	物流管理	456	4	1	15000		英语	否	
W45		新疆师范大学 院校简称:新疆师大			3					办学地:校本部
	51	软件工程	456	4	1	3500		不限	否	
	52	生物工程	456	4	1	3500		不限	否	
	53	数学与应用数学	456	4	1	3500		不限	否	
W46		辽宁对外经贸学院 院校简称:辽宁外贸			12					办学地:辽宁大连旅顺经济开发区顺乐街 33 号
	51	会展经济与管理	456	4	2	14000		不限	否	
	52	工商管理	456	4	2	14000		不限	否	
	53	财务管理	456	4	2	14000		不限	否	
	54	会计学	456	4	2	14000		不限	否	
	55	金融学	456	4	2	14000		不限	否	
	56	日语	456	4	2	14000			否	
										外语语种为英语、日语
W47		天津中医药大学 院校简称:天津中医			25					办学地:天津南开区鞍山西道 312 号
	51	药学	456	4	2	5800		英语	否	
	52	药物制剂	456	4	3	5800		英语	否	
	53	护理学	456	4	3	5800		英语	否	
	54	康复治疗学	456	4	3	5800		英语	否	
	55	针灸推拿学	456	5	2	5800		英语	否	
	56	中西医临床医学	456	5	2	5800		英语	否	
	57	中医学	456	5	6	5800		英语	否	
	58	应用心理学	456	4	2	5400		英语	否	
	59	护理学	456	4	2	5800		英语	否	
										涉外英语班

第二批本科院校(外地)

理科

编 码	专 业	专业名称	招收 科目组	学 制	计划 数	收费 标准	住宿标准 元/年	外语 语种	是否 口试	备 注
W48		齐鲁医药学院 院校简称:齐鲁医药			6					办学地:山东淄博博山区
	51	医学影像技术	456	4	2	10800		不限	否	
	52	临床医学	456	5	2	12000		不限	否	
	53	护理学	456	4	2	10800		不限	否	
W49		齐齐哈尔医学院 院校简称:齐哈医学			10					外语语种为俄语、英语。办学地:齐齐哈尔。 含药学、中药学、药物制剂和临床药学专业。经过三个学期学习和了解各专业特点,根据学生兴趣爱好和综合测评成绩,申请进入各专业学习。临床药学5年制,其余专业4年制。
	51	医学影像学	456	5	1	6500			否	
	52	医学检验技术	456	4	1	6500			否	
	53	康复治疗学	456	4	1	6000			否	
	54	生物医学工程	456	4	1	5000			否	
	55	临床医学	456	5	1	6500			否	
	56	口腔医学	456	5	1	6500			否	
	57	制药工程	456	4	1	6500			否	
	58	药学类	456	4	1	6500			否	
	59	预防医学	456	5	1	6500			否	
	60	精神医学	456	5	1	6500			否	
W50		西南石油大学 院校简称:西南石油			9					办学地:成都校区
	51	油气储运工程	456	4	2	4920		不限	否	
	52	机械工程	456	4	1	4920		不限	否	
	53	土木工程	456	4	2	4920		不限	否	
	54	化学工程与工艺	456	4	1	4920		不限	否	
	55	电气工程及其自动化	456	4	1	4920		不限	否	
	56	自动化	456	4	1	4920		不限	否	
	57	工业设计	456	4	1	4920		不限	否	
W51		青岛农业大学 院校简称:青岛农业			9					办学地:青岛
	51	园林	456	4	3	4500		不限	否	
	52	食品质量与安全	456	4	3	4500		不限	否	
	53	财务管理	456	4	3	4500		不限	否	
W53		东南大学成贤学院 院校简称:东南成贤			8					办学地:南京浦口区东大路6号
	51	软件工程	456	4	2	15000		英语	否	
	52	电子科学与技术	456	4	2	15000		英语	否	
	53	计算机科学与技术	456	4	2	15000		英语	否	
	54	电子商务	456	4	2	14000		英语	否	
W55		北京交通大学海滨学院 院校简称:北交海滨			12					办学地:河北黄骅学院西路2009号
	51	物流管理	456	4	1	11500		不限	否	
	52	财务管理	456	4	1	11500		不限	否	
	53	物联网工程	456	4	1	13000		不限	否	
	54	软件工程	456	4	2	13500		不限	否	

第二批本科院校(外地)

理科

编 码	专 业	专业名称	招收 科目组	学 制	计划 数	收费 标准	住宿标准 元/年	外语 语种	是否 口试	备 注
	55	计算机科学与技术	456	4	1	13000		不限	否	含机械工程、材料成型及控制工程、 车辆工程
	56	能源与动力工程	456	4	2	13000		不限	否	
	57	机械类	456	4	1	13000		不限	否	
	58	土木工程	456	4	1	13000		不限	否	
	59	自动化	456	4	1	13000		不限	否	
	60	轨道交通信号与控制	456	4	1	13000		不限	否	
W56		徐州工程学院 院校简称:徐州工程			2					办学地:校本部
	51	机械设计制造及其自动化	456	4	2	5800		不限	否	
W57		西安交通大学城市学院 院校简称:西交城市			6					办学地:西安
	51	市场营销	456	4	2	10000		不限	否	
	52	国际经济与贸易	456	4	2	10000		不限	否	
	53	会计学	456	4	2	10000		不限	否	
W58		上海财经大学浙江学院 院校简称:上财浙院			76					办学地:浙江金华环城南路 99 号
	51	会计学	456	4	6	22000		不限	否	注册会计师 国际会计 ACCA。英语高考成绩 90 分 (含)以上。
	52	会计学	456	4	6	22000		不限	否	
	53	会计学	456	4	3	22000		不限	否	
	54	财务管理	456	4	4	22000		不限	否	银行与国际金融
	55	金融学	456	4	5	22000		不限	否	
	56	金融学	456	4	4	22000		不限	否	
	57	保险学	456	4	4	17000		不限	否	英语高考成绩 90 分(含)以上
	58	人力资源管理	456	4	4	17000		不限	否	
	59	工商管理	456	4	4	17000		不限	否	
	60	电子商务	456	4	4	17000		不限	否	
	61	经济学	456	4	3	17000		不限	否	
	62	市场营销	456	4	4	17000		不限	否	
	63	物流管理	456	4	4	17000		不限	否	
	64	国际经济与贸易	456	4	5	17000		不限	否	
	65	商务英语	456	4	4	17000		英语	否	
	66	统计学	456	4	4	17000		不限	否	
	67	经济统计学	456	4	4	17000		不限	否	
	68	应用统计学	456	4	4	17000		不限	否	
W60		天津医科大学临床医学院 院校简称:津医临床			20					办学地:天津滨海新区大港学苑路 167 号
	51	临床医学	456	5	5	18000		英语	否	
	52	口腔医学	456	5	2	18000		英语	否	
	53	医学检验技术	456	4	3	18000		英语	否	
	54	眼视光学	456	4	2	18000		英语	否	
	55	护理学	456	4	8	18000		英语	否	
W61		渭南师范学院 院校简称:渭南师范			3					办学地:校本部
	51	计算机科学与技术	456	4	2	4500		不限	否	
	52	高分子材料与工程	456	4	1	4500		不限	否	

第二批本科院校(外地)

理科

编 码	专 业	专业名称	招收 科目组	学 制	计划 数	收费 标准	住宿标准 元/年	外语 语种	是否 口试	备 注
W63		郑州轻工业学院 院校简称:郑州轻工			14					办学地:53、54、56 专业在郑州东风路 5 号东风校区, 其他专业在郑州高新技术产业开发区科学大道 166 号科学校区
	51	食品质量与安全	456	4	2	3700		英语	否	
	52	食品科学与工程	456	4	2	3700		英语	否	
	53	建筑环境与能源应用工程	456	4	2	3700		英语	否	
	54	建筑电气与智能化	456	4	2	3700		英语	否	
	55	信息工程	456	4	2	3700		英语	否	
	56	电子商务类	456	4	2	15000		英语	否	中外合作办学
	57	物联网工程	456	4	2	3700		英语	否	
W64		浙江财经大学 院校简称:浙江财大			31					办学地:下沙校区
	51	市场营销	456	4	5	4800		不限	否	营销策划及市场推广方向
	52	保险学	456	4	5	4800		不限	否	
	53	行政管理	456	4	6	4800		不限	否	
	54	劳动与社会保障	456	4	5	4800		不限	否	
	55	物流管理	456	4	5	4800		不限	否	
	56	城乡规划	456	4	5	4800		不限	否	
W65		中国地质大学长城学院 院校简称:中地长城			12					入学后外语教学为英语。办学地:河北保定南二环路 1689 号。
	51	地质学	456	4	3	13500		不限	否	
	52	宝石及材料工艺学	456	4	3	13500		不限	否	
	53	电气工程及其自动化	456	4	3	13500		不限	否	
	54	土木工程	456	4	3	13500		不限	否	
W66		重庆科技学院 院校简称:重庆科院			2					办学地:重庆沙坪坝区大学城东路 20 号
	51	机械设计制造及其自动化	456	4	2	5600		不限	否	
W67		成都理工大学 院校简称:成都理工			4					办学地:校本部
	51	电气工程及其自动化	456	4	2	4920		英语	否	无色盲
	52	工程管理	456	4	2	4440		英语	否	无色盲
W68		上饶师范学院 院校简称:上饶师范			2					办学地:校本部
	51	生物科学	456	4	2	4025		不限	否	
W69		宜春学院 院校简称:宜春学院			8					办学地:校本部
	51	制药工程	456	4	2	4025		英语	否	
	52	计算机科学与技术	456	4	2	4255		英语	否	
	53	土木工程	456	4	2	4255		英语	否	
	54	机械设计制造及其自动化	456	4	2	4025		英语	否	
W71		东北石油大学 院校简称:东北石油			5					办学地:黑龙江大庆
	51	机械设计制造及其自动化	456	4	2	4500		不限	否	

第二批本科院校(外地)

理科

编 码	专 业	专业名称	招收 科目组	学 制	计划 数	收费 标准	住宿标准 元/年	外语 语种	是否 口试	备 注
	52	化学工程与工艺	456	4	1	4500		不限	否	
	53	应用物理学	456	4	1	2800		不限	否	
	54	测控技术与仪器	456	4	1	4500		英语	否	
W72		河北医科大学 院校简称:河北医大			20					办学地:河北石家庄中山东路 361 号
	51	临床医学	456	5	9	4500		不限	否	
	52	口腔医学	456	5	3	4500		不限	否	
	53	临床药学	456	5	2	3500		不限	否	
	54	护理学	456	4	2	3500		不限	否	
	55	药学	456	4	2	3500		不限	否	
	56	预防医学	456	5	2	3500		不限	否	
W73		北京邮电大学世纪学院 院校简称:北邮世纪			3					办学地:北京延庆县康庄镇西官路
	51	软件工程	456	4	1	35000		不限	否	中日国际合作项目
	52	物联网工程	456	4	1	35000		不限	否	
	53	数字媒体技术	456	4	1	32000		不限	否	含互动媒体、新媒体网络
W74		中原工学院 院校简称:中原工院			7					中外合作办学。办学地:郑州新郑双湖经济开发区淮河路 1 号。
	51	纺织类	456	4	6	14000		英语	否	纺织工程
	52	工商管理类	456	4	1	14000		英语	否	会计学
W75		北方民族大学 院校简称:北方民族			3					办学地:校本部
	51	金融学	456	4	1	4800		英语	否	
	52	经济学	456	4	1	4400		英语	否	
	53	国际经济与贸易	456	4	1	4400		英语	否	
W76		湖州师范学院求真学院 院校简称:湖师求真			28					办学地:浙江湖州
	51	护理学	456	4	4	21000		不限	否	
	52	电子信息类	456	4	2	16000		不限	否	一年后分流至计算机科学与技术、物联网工程、电子信息工程专业
	53	经济与贸易类	456	4	10	19000		不限	否	一年后分流至国际经济与贸易、电子商务、市场营销、物流管理专业
	54	生物科学类	456	4	3	19000		不限	否	一年后分流至生物工程、制药工程专业
	55	材料化学	456	4	2	16000		不限	否	
	56	光电信息科学与工程	456	4	5	16000		不限	否	
	57	机械设计制造及其自动化	456	4	2	19000		不限	否	
W77		大连民族学院 院校简称:大连民族			8					办学地:51 专业在开发区校区, 52 专业在金石滩校区
	51	机械设计制造及其自动化	456	4	4	4200		不限	否	
	52	土木工程	456	4	4	4200		不限	否	
W78		西南民族大学 院校简称:西南民族			6					办学地:校本部
	51	金融工程	456	4	2	4400		不限	否	
	52	建筑学	456	5	2	6600		不限	否	入校后须加试徒手画
	53	信息管理与信息系统	456	4	2	4900		不限	否	

第二批本科院校(外地)

理科

编 码	专 业	专业名称	招收 科目组	学 制	计划 数	收费 标准	住宿标准 元/年	外语 语种	是否 口试	备 注
W79		南通理工学院 院校简称:南通理工			5					办学地:本院
	51	软件工程	456	4	5	15000		不限	否	
W80		苏州科技学院天平学院 院校简称:苏科天平			14					办学地:校本部
	51	电子信息工程	456	4	2	15000		英语	否	
	52	计算机科学与技术	456	4	2	15000		英语	否	
	53	应用化学	456	4	2	15000		英语	否	
	54	给排水科学与工程	456	4	2	15000		英语	否	
	55	环境工程	456	4	2	15000		英语	否	
	56	土木工程	456	4	2	15000		英语	否	建筑工程
	57	人文地理与城乡规划	456	4	2	15000		英语	否	
W81		云南财经大学 院校简称:云南财大			5					办学地:昆明龙泉路 237 号
	51	财务管理	456	4	1	4000		不限	否	
	52	会计学	456	4	2	4000		不限	否	注册会计师
	53	金融学	456	4	2	4000		不限	否	
W82		新疆财经大学 院校简称:新疆财大			6					办学地:乌鲁木齐
	51	人力资源管理	456	4	2	3200		不限	否	
	52	财务管理	456	4	2	3200		不限	否	
	53	数学与应用数学	456	4	2	3500		不限	否	
W83		大连东软信息学院 院校简称:大连东软			10					办学地:校本部
	51	物联网工程	456	4	5	16000		不限	否	
	52	计算机科学与技术	456	4	5	16000		不限	否	
W84		厦门理工学院 院校简称:厦门理工			6					办学地:校本部
	51	港口航道与海岸工程	456	4	2	5040		不限	否	
	52	新能源材料与器件	456	4	2	5460		不限	否	
	53	智能电网信息工程	456	4	2	5460		不限	否	
W85		滨州学院 院校简称:滨州学院			2					办学地:校本部
	51	机械设计制造及其自动化	456	4	2	4500		不限	否	
W86		山东交通学院 院校简称:山东交通			3					办学地:济南长清大学科技园海棠路 5001 号
	51	轨道交通信号与控制	45	4	3	4500		不限	否	
W87		广东金融学院 院校简称:广东金融			2					办学地:一年级在肇庆校区,二年级返回广州校本部
	51	金融学	456	4	1	4180		不限	否	
	52	会计学	456	4	1	4180		不限	否	
W88		沈阳工程学院 院校简称:沈阳工程			10					办学地:沈阳沈北新区蒲昌路 18 号
	51	计算机科学与技术	45	4	2	4500		不限	否	
	52	物联网工程	45	4	2	4800		不限	否	
	53	电子信息工程	45	4	2	4500		不限	否	

第二批本科院校(外地)

理科

编 码	专 业	专业名称	招收 科目组	学 制	计划 数	收费 标准	住宿标准 元/年	外语 语种	是否 口试	备 注
	54	电气工程及其自动化	45	4	2	4500		不限	否	
	55	物流管理	456	4	2	4000		不限	否	
W89		河南城建学院 院校简称:河南城建			7					办学地:河南平顶山新城区龙翔大道
	51	电气工程及其自动化	456	4	3	3700		英语	否	
	52	城乡规划	456	5	4	3700		英语	否	
W90		温州医科大学仁济学院 院校简称:温医仁济			35					办学地:校本部
	51	口腔医学	456	5	2	25000		英语	否	
	52	医学检验技术	456	4	2	22000		英语	否	
	53	护理学	456	4	10	20000		英语	否	
	54	公共管理类	456	4	5	16000		英语	否	含公共事业管理、市场营销
	55	药学类	456	4	8	20000		英语	否	含药学、中药学
	56	生物医学工程	456	4	2	17000		英语	否	
	57	临床医学	456	5	6	25000		英语	否	
W91		石家庄铁道大学 院校简称:石铁大学			5					办学地:校本部
	51	土木工程	45	4	3	4500		不限	否	
	52	交通运输类	45	4	2	4500		不限	否	含交通工程、交通运输专业
W92		三亚学院 院校简称:三亚学院			5					办学地:海南三亚
	51	旅游管理	456	4	1	13000		不限	否	邮轮管理与服务
	52	旅游管理	456	4	1	13000		不限	否	高尔夫管理
	53	酒店管理	456	4	2	13000		不限	否	
	54	人力资源管理	456	4	1	13000		不限	否	
W93		武汉科技大学城市学院 院校简称:武科城院			10					办学地:东湖风景区黄家大湾特一号
	51	会计学	456	4	3			英语	否	
	52	国际经济与贸易	456	4	2			英语	否	
	53	土木工程	456	4	2			英语	否	
	54	护理学	456	4	1			英语	否	
	55	信息与计算科学	456	4	2			英语	否	
W94		广西师范大学 院校简称:广西师大			6					办学地:51 专业在育才校区, 其他专业在雁山校区
	51	物理学	456	4	2	5000		英语	否	
	52	应用心理学	456	4	2	5400		英语	否	
	53	经济学	456	4	2	6100		英语	否	应用型人才培养, 突出实践教学, 强化学生创新能力
W95		重庆大学城市科技学院 院校简称:渝大城科			9					办学地:重庆永川区光彩大道 368 号
	51	建筑学	456	5	2	18000		不限	否	
	52	土木工程	456	4	1	18000		不限	否	房屋建筑工程
	53	土木工程	456	4	1	18000		不限	否	道路与桥梁工程
	54	会计学	456	4	2	15000		不限	否	
	55	工程造价	456	4	3	18000		不限	否	

第二批本科院校(外地)

理科

编 码	专 业	专业名称	招收 科目组	学 制	计划 数	收费 标准	住宿标准 元/年	外语 语种	是否 口试	备 注
W96	51	北京工商大学嘉华学院 院校简称:北京嘉华 金融工程	456	4	5	39800		英语	否	办学地:北京通州宋庄南路甲1号 2+3 本硕连读。含 CFA 美国特许金融分析师、IFA 英国准保险精算师方向。在读期间人均享有一次公费赴加拿大名校游学机会,同时在考取 IFA 认证时免考 8 门,并最终取得中外双学士学位和国外合作院校硕士学位。
W97	51 52 53 54 55 56 57 58	洛阳理工学院 院校简称:洛阳理工 无机非金属材料工程 材料成型及控制工程 电气工程及其自动化 计算机科学与技术 机械设计制造及其自动化 工程管理 环境工程 土木工程	456 456 456 456 456 456 456 456	4 4 4 4 4 4 4 4	17 2 2 2 2 2 2 3	3700 3700 3700 3700 3700 3400 3700 3700		英语 英语 英语 英语 英语 英语 英语 英语	否 否 否 否 否 否 否 否	办学地:校本部
W98	51	西南财经大学天府学院 院校简称:西财天府 会计学	456	4	2	15000		不限	否	办学地:大一到大三年级在绵阳校区,大四年级在成都校区 ACCA 特许公认会计师方向。入校后自由选择专业,各专业无人数限制,不另收费。
W99	51 52 53 54	四川外国语大学重庆南方翻译学院 院校简称:川外翻译 俄语 日语 西班牙语 法语	456 456 456 456	4 4 4 4	4 1 1 1 1	14000 14000 14000 14000			是 是 是 是	办学地:重庆渝北区回兴街道 外语语种为英语、俄语 外语语种为英语、日语 外语语种为英语、西班牙语 外语语种为英语、法语

第三批提前录取院校(本市)

理科

编 码	专 业	专业名称	学 制	计 划 数	收 费 标 准	住 宿 标 准 元/年	外 语 语 种	是 否 口 试	备 注
082		上海工程技术大学 院校简称:工程大		3					须提前面试、体检合格(6月10日9:30-11:30在仙霞路350号报名面试)。就读地址:松江区龙腾路333号。
	51	空中乘务	3	3	7500	1200	不限	否	
083		上海行健职业学院 院校简称:行健职院		20					须面试,面试时间7月4日9:00-15:00(带身份证原件及复印件、高考报名号)。面试须知见学校网站 www.shxj.edu.cn 。
	51	学前教育	3	20	7500	1200	不限	否	
084		上海建桥学院 院校简称:建桥学院		10					面试、体检时间详见学校招生网站
	51	空中乘务	3	5	12000	2300	不限	否	本专业须取得我校航空专业面试及体检合格证方能报考
	52	空中乘务	3	5	12000	2300	不限	否	航空服务方向。本专业须取得我校航空专业面试及体检合格证方能报考。
085		上海应用技术学院 院校简称:上海应用		8					就读地址:徐汇区漕宝路120号。入学后外语教学语种为英语。
	51	空中乘务	3	8	7500	1200	不限	否	须持有面试、体检合格通知单方可填报,详见学校招生章程。6月27日13:00在漕宝路120号报名面试。
088		上海民航职业技术学院 院校简称:民航职院		5					须提前专业面试合格方可报考(6月16日9:00-11:00到学校体育馆报名面试)。
	51	空中乘务	3	2	7500	800-1200	不限	否	
	52	民航空中安全保卫	3	3	7500	800-1200	不限	否	
089		上海健康医学院 院校简称:健康医学		81					该专业为订单定向,录取后须与用人单位签订《培养协议书》。无色盲、色弱、斜视、嗅觉迟钝、口吃。任何一眼视力矫正到4.8镜片度数大于800度(或一眼失明)者或两耳听力均在3米以内(或一耳全聋)者,不招。就读地址:校本部。
	51	临床医学	3	4	7500	1000	不限	否	乡村医生方向。只招崇明县户籍有本专业志愿的考生。
	52	临床医学	3	8	7500	1000	不限	否	乡村医生方向。只招宝山区户籍有本专业志愿的考生。
	53	临床医学	3	4	7500	1000	不限	否	乡村医生方向。只招奉贤区户籍有本专业志愿的考生。
	54	临床医学	3	6	7500	1000	不限	否	乡村医生方向。只招嘉定区户籍有本专业志愿的考生。
	55	临床医学	3	8	7500	1000	不限	否	乡村医生方向。只招松江区户籍有本专业志愿的考生。
	56	临床医学	3	16	7500	1000	不限	否	乡村医生方向。只招浦东新区户籍有本专业志愿的考生。
	57	临床医学	3	11	7500	1000	不限	否	乡村医生方向。只招青浦区户籍有本专业志愿的考生。
	58	临床医学	3	3	7500	1000	不限	否	院前急救方向。只招男生。只招收市区(含黄浦、静安、徐汇、普陀、长宁、杨浦、虹口、闸北区)户籍有本专业志愿的考生。

第三批提前录取院校(本市)

理科

编 码	专 业	专业名称	学 制	计 划 数	收 费 标 准	住 宿 标 准 元/年	外 语 语 种	是 否 口 试	备 注
	59	临床医学	3	2	7500	1000	不限	否	院前急救方向。只招男生。只招收青浦区户籍有本专业志愿的考生。
	60	临床医学	3	4	7500	1000	不限	否	院前急救方向。只招男生。只招收奉贤区户籍有本专业志愿的考生。
	61	临床医学	3	2	7500	1000	不限	否	院前急救方向。只招男生。只招收松江区户籍有本专业志愿的考生。
	62	临床医学	3	2	7500	1000	不限	否	院前急救方向。只招男生。只招收嘉定区户籍有本专业志愿的考生。
	63	临床医学	3	3	7500	1000	不限	否	院前急救方向。只招男生。只招收金山区户籍有本专业志愿的考生。
	64	临床医学	3	1	7500	1000	不限	否	院前急救方向。只招男生。只招收宝山区户籍有本专业志愿的考生。
	65	临床医学	3	5	7500	1000	不限	否	院前急救方向。只招男生。只招收浦东新区户籍有本专业志愿的考生。
	66	临床医学	3	2	7500	1000	不限	否	院前急救方向。只招男生。只招收崇明县户籍有本专业志愿的考生。

第三批提前录取院校(外地)

理科

编 码	专 业	专业名称	学 制	计划 数	收费 标准	住宿标准 元/年	外语 语种	是否 口试	备 注
08A		石家庄邮电职业技术学院 院校简称:石邮职院		14					全部为订单式招生计划,填报志愿前须面试,并于7月15日后登录学院网站报名。报考“邮政公司订单生”专业的考生于7月22日到上海邮政培训中心(上海市老沪闵路777号)参加面试;报考“邮政速递物流订单生”专业的考生于7月23日到中国邮政速递物流股份有限公司上海市分公司(上海市武定路458号)面试。具体要求详见学院网站。办学地:石家庄。
	51	财务会计类	3	1	5000		不限	否	邮政速递物流订单生。含邮政财务会计、注册会计师、会计与审计、财务信息管理专业。
	52	市场营销类	3	2	5000		不限	否	邮政公司订单生。含市场营销、营销与策划(数据库营销方向)专业。
	53	电子商务	3	3	5000		不限	否	邮政公司订单生
	54	财政金融类	3	5	5000		不限	否	邮政公司订单生。含邮政金融、金融保险、金融与证券、理财规划师专业。
	55	物流管理	3	1	5000		不限	否	邮政速递物流订单生。含物流管理、速递服务与管理专业。
	56	物流管理	3	2	5000		不限	否	邮政公司订单生。含物流管理、速递服务与管理专业。

第三批高职(专科)院校、专业(本市)

理科

编 码	专 业	专业名称	学 制	计划 数	收费 标准	住宿标准 元/年	外语 语种	是否 口试	备 注
711		上海杉达学院 院校简称:上海杉达		18					一年级在本校嘉善校区就读,二、三年级在上海杉达学院沪东工学院就读。
	51	物流管理	3	5	12000	2400	不限	否	
	52	机电一体化技术	3	5	12000	2400	不限	否	
	53	电气自动化技术	3	4	12000	2400	不限	否	
	54	船舶工程技术	3	4	12000	2400	不限	否	
714		上海金融学院 院校简称:上海金融		48					
	51	财政金融类	3	48	15000	1200	英语	是	
721		上海中医药大学 院校简称:上海中医		10					
	51	护理	3	10	18000	1200	英语	否	
724		上海工程技术大学 院校简称:工程大		94					就读地址:51-54 专业松江区龙腾路 333 号,55-61 专业虹口区逸仙路 88 号。未尽事宜详见学校招生章程。 只招男生。无色盲、色弱。 通信信号方向。无色盲、色弱。 无色盲 中瑞合作。国际商务专业(旅游及商务管理)。 无色盲 无色盲 无色盲 无色盲 无色盲 无色盲 无色盲
	51	航空机电设备维修	3	15	7500	1200	不限	否	
	52	民航商务	3	5	7500	1200	不限	否	
	53	城市轨道交通工程技术	3	20	7500	1200	不限	否	
	54	城市轨道交通运营管理	3	5	7500	1200	不限	否	
	55	国际经贸类	3	8	22500	1200	不限	否	
	56	机电一体化技术	3	20	7500	1200	不限	否	
	57	电气自动化技术	3	5	7500	1200	不限	否	
	58	数控技术	3	5	7500	1200	不限	否	
	59	应用电子技术	3	5	7500	1200	不限	否	
	60	模具设计与制造	3	3	7500	1200	不限	否	
	61	机械制造工艺及设备	3	3	7500	1200	不限	否	
727		上海立信会计学院 院校简称:上海立信		100					中日合作。外语语种为英语、日语。 中加合作 审计方向
	51	计算机信息管理	3	20	15000	1200		否	
	52	国际金融	3	15	7500		不限	否	
	53	会计	3	15	7500		不限	否	
	54	会计	3	15	15000		英语	否	
	55	会计	3	15	7500		不限	否	
	56	国际经济与贸易	3	15	7500		不限	否	
	57	商务英语	3	5	7500		英语	否	
728		上海第二工业大学 院校简称:二工大		25					中美合作。物流管理专业。 中美合作。计算机网络技术专业。
	51	工商管理类	3	5	15000	1050-1200	不限	否	
	52	计算机类	3	20	15000	1050-1200	不限	否	
729		上海商学院 院校简称:上海商院		22					就读地点:奉贤区奉浦大道 123 号。入学后外语教学语种为英语。 中澳合作。国际商务专业。 英国 BTEC/HND 课程 中澳合作。会计专业。就读地址:普陀区交通路 1933 号。
	51	连锁经营管理	3	2	7500	1200	不限	否	
	52	经济贸易类	3	5	15000	1200	不限	否	
	53	商务管理	3	6	7500	1200	不限	否	
	54	财务会计类	3	9	15000	1200	不限	否	

第三批高职(专科)院校、专业(本市)

理科

编 码	专 业	专业名称	学 制	计 划 数	收 费 标 准	住 宿 标 准 元/年	外 语 语 种	是 否 口 试	备 注
730		上海电机学院 院校简称:上海电机		78					入学后为英语教学
	51	电气自动化技术	3	28	7500	900-1200	不限	否	
	52	数控技术	3	12	7500	900-1200	不限	否	
	53	机电一体化技术	3	10	7500	900-1200	不限	否	
	54	计算机应用技术	3	10	7500	900-1200	不限	否	
	55	数字媒体技术	3	18	7500	900-1200	不限	否	
731		上海政法学院 院校简称:上海政法		20					
	51	法律事务	3	20	7500	1200	不限	否	
732		复旦大学医学院 院校简称:复旦医学		160					部分走读:上海市枫林路 305 号
	51	护理	3	160	7500		不限	否	无色盲、色弱
734		上海建桥学院 院校简称:建桥学院		113					
	51	计算机应用技术	3	10	12000	2300	不限	否	
	52	计算机应用技术	3	10	12000	2300	不限	否	中日交流班
	53	国际商务	3	5	12000	2300	不限	否	
	54	工商企业管理	3	3	12000	2300	不限	否	百丽合作班
	55	工商企业管理	3	4	12000	2300	不限	否	汉堡王合作班
	56	物流管理	3	15	12000	2300	不限	否	
	57	旅游管理	3	23	12000	2300	不限	否	
	58	商务英语	3	6	12000	2300	不限	否	
	59	商务日语	3	2	12000	2300	不限	否	
	60	机电一体化技术	3	20	12000	2300	不限	否	
	61	护理	3	10	12000	2300	不限	否	
	62	护理	3	5	12000	2300	不限	否	中日交流班
735		上海健康医学院 院校简称:健康医学		285					无色盲、色弱、斜视、嗅觉迟钝、口吃。任 何一眼视力矫正到 4.8 镜片度数大于 800 度 (或一眼失明)者或两耳听力均在 3 米以内(或 一耳全聋)者,不招。就读地址:61-68 专业在 徐汇校区, 其他专业在校本部。
	51	护理	3	3	15000	1000	不限	否	中美合作方向
	52	护理	3	5	7500	1000	不限	否	口腔护理方向
	53	护理	3	6	7500	1000	不限	否	助产方向。用人单位一般只招女生。请考生 慎重填报。
	54	护理	3	4	7500	1000	不限	否	儿科护理方向
	55	护理	3	3	7500	1000	不限	否	老年护理方向
	56	医学检验技术	3	4	7500	1000	不限	否	
	57	口腔医学技术	3	4	7500	1000	不限	否	口腔工艺方向
	58	眼视光技术	3	4	7500	1000	不限	否	
	59	医学影像技术	3	4	7500	1000	不限	否	
	60	药学	3	5	7500	1000	不限	否	
	61	护理	3	52	7500	800-1200	不限	否	
	62	助产	3	9	7500	800-1200	不限	否	用人单位一般只招女生。请考生慎重填报。
	63	康复治疗技术	3	7	7500	800-1200	不限	否	
	64	中药	3	10	7500	800-1200	不限	否	

第三批高职(专科)院校、专业(本市)

理科

编 码	专 业	专业名称	学 制	计 划 数	收 费 标准	住宿标准 元/年	外 语 语种	是否 口试	备 注
	65	生物技术及应用	3	7	7500	800-1200	不限	否	医院设施工程技术与管理方向 医疗器械监管方向 医疗器械检测技术方向
	66	医学营养	3	8	7500	800-1200	不限	否	
	67	卫生信息管理	3	14	7500	800-1200	不限	否	
	68	机电设备维修与管理	3	9	7500	800-1200	不限	否	
	69	食品药品监督管理	3	20	5000	700-1200	不限	否	
	70	医疗器械制造与维护	3	15	5000	700-1200	不限	否	
	71	检测技术及应用	3	35	5000	700-1200	不限	否	
	72	医用电子仪器与维护	3	15	5000	700-1200	不限	否	
	73	医学影像设备管理与维护	3	35	5000	700-1200	不限	否	
	74	放射治疗技术及设备	3	7	5000	700-1200	不限	否	
737		上海旅游高等专科学校 院校简称:旅游高专		118					住宿费每生每学年不超过 1200 元。住宿由学校统一安排。
	51	会计	3	12	5000	1200	不限	否	旅游会计方向
	52	电子商务	3	18	5000	1200	不限	否	旅游电子商务方向
	53	旅游管理	3	12	5000	1200	不限	否	
	54	酒店管理	3	28	5000	1200	不限	否	
	55	会展策划与管理	3	13	5000	1200	不限	否	
	56	应用韩语	3	3	5000	1200		是	旅游韩语方向。外语口试成绩 C(含)以上。外语语种为英语、日语。
	57	旅游英语	3	9	5000	1200	英语	是	外语口试成绩 C(含)以上
	58	旅游日语	3	5	5000	1200		是	外语口试成绩 C(含)以上。外语语种为英语、日语。
	59	应用西班牙语	3	5	5000	1200		是	旅游西班牙语方向。外语口试成绩 C(含)以上。外语语种为英语、西班牙语。
	60	休闲服务与管理	3	6	5000	1200	不限	否	
	61	餐饮管理与服务	3	4	5000	1200	不限	否	
	62	西餐工艺	3	3	7500	1200	不限	否	
738		上海出版印刷高等专科学校 院校简称:出版高专		169					
	51	机电一体化技术	3	13	5000	800-1200	不限	否	印刷包装管理方向 数字印前技术方向 印刷媒体设计方向 数字媒体制作方向
	52	计算机信息管理	3	13	5000	800-1200	不限	否	
	53	包装技术与设计	3	13	5000	800-1200	不限	否	
	54	印刷技术	3	18	5000	800-1200	不限	否	
	55	印刷技术	3	10	5000	800-1200	不限	否	
	56	印刷图文信息处理	3	6	5000	800-1200	不限	否	
	57	印刷图文信息处理	3	6	5000	800-1200	不限	否	
	58	印刷图文信息处理	3	6	5000	800-1200	不限	否	
	59	印刷设备及工艺	3	10	5000	800-1200	不限	否	
	60	数字印刷技术	3	10	5000	800-1200	不限	否	
	61	数字出版	3	5	5000	800-1200	不限	否	
	62	数字媒体设备管理	3	9	5000	800-1200	不限	否	
	63	印刷图文信息处理	3	14	12000	800-1200	不限	否	中美合作办学
	64	出版与发行	3	14	12000	800-1200	不限	否	文化媒介与版权经济方向。中法合作办学。
	65	会计	3	10	5000	800-1200	不限	否	
	66	文化市场营销与管理	3	12	5000	800-1200	不限	否	

第三批高职(专科)院校、专业(本市)

理科

编 码	专 业	专业名称	学 制	计划 数	收费 标准	住宿标准 元/年	外语 语种	是否 口试	备 注
741		上海济光职业技术学院 院校简称:济光职院		88					
	51	建筑设计技术	3	5	10000	1900	不限	否	无色盲
	52	建筑工程技术	3	10	10000	1900	不限	否	
	53	建筑工程管理	3	5	10000	1900	不限	否	
	54	工程造价	3	10	10000	1900	不限	否	
	55	会计	3	10	10000	1900	不限	否	
	56	报关与国际货运	3	8	10000	1900	不限	否	
	57	国际航运业务管理	3	4	10000	1900	不限	否	
	58	金融管理与实务	3	8	10000	1900	不限	否	
	59	计算机网络技术	3	5	10000	1900	不限	否	
	60	汽车检测与维修技术	3	5	10000	1900	不限	否	
	61	护理	3	14	10000	1900	不限	否	涉外护理方向。无色盲。就读地址:武东路51号。
	62	护理	3	4	10000	1900	不限	否	助产方向。其他同61专业。
742		上海工商外国语职业学院 院校简称:工商外职		115					
	51	应用英语	3	15	13000	2500	不限	否	
	52	应用德语	3	7	13000	2500	不限	否	
	53	应用西班牙语	3	5	13000	2500	不限	否	
	54	应用法语	3	8	13000	2500	不限	否	
	55	应用日语	3	7	13000	2500	不限	否	
	56	应用韩语	3	5	13000	2500	不限	否	
	57	应用俄语	3	5	13000	2500	不限	否	
	58	法律事务	3	4	10000	2500	不限	否	
	59	新闻采编与制作	3	6	10000	2500	不限	否	
	60	涉外事务管理	3	5	10000	2500	不限	否	
	61	国际商务	3	5	10000	2500	不限	否	
	62	旅游管理类	3	5	15000	2500	不限	否	中澳合作。会展策划与管理专业。
	63	酒店管理	3	10	10000	2500	不限	否	
	64	会计	3	5	10000	2500	不限	否	
	65	计算机信息管理	3	5	10000	2500	不限	否	
	66	电子商务	3	2	10000	2500	不限	否	
	67	数控技术	3	8	10000	2500	不限	否	
	68	机电一体化技术	3	8	10000	2500	不限	否	
743		上海东海职业技术学院 院校简称:东海职院		80					
	51	电子商务	3	3	13000	2400	不限	否	
	52	投资与理财	3	4	13000	2400	不限	否	
	53	国际金融	3	6	13000	2400	不限	否	
	54	金融管理与实务	3	2	13000	2400	不限	否	
	55	报关与国际货运	3	6	13000	2400	不限	否	
	56	会计	3	10	13000	2400	不限	否	含审计、国际会计方向
	57	财务管理	3	4	13000	2400	不限	否	
	58	机电一体化技术	3	15	13000	2400	不限	否	
	59	数控技术	3	10	13000	2400	不限	否	
	60	汽车运用与维修	3	8	13000	2400	不限	否	
	61	护理	3	10	13000	2400	不限	否	
	62	计算机应用技术	3	2	13000	2400	不限	否	

第三批高职(专科)院校、专业(本市)

理科

编 码	专 业	专业名称	学 制	计划 数	收费 标准	住宿标准 元/年	外语 语种	是否 口试	备 注
744		上海工商职业技术学院 院校简称:工商职院		79					
	51	机电一体化技术	3	5	11000	1700	不限	否	新能源技术方向
	52	数控技术	3	5	11000	1700	不限	否	
	53	汽车电子技术	3	3	11000	1700	不限	否	
	54	汽车电子技术	3	4	11000	1700	不限	否	
	55	汽车定损与评估	3	3	11000	1700	不限	否	中德诺浩“汽车机电维修与检测技师”特色班
	56	汽车技术服务与营销	3	4	11000	1700	不限	否	
	57	汽车运用技术	3	4	14000	1700	不限	否	
	58	计算机网络技术	3	2	11000	1700	不限	否	
	59	计算机应用技术	3	3	11000	1700	不限	否	移动互联网方向
	60	通信技术	3	4	11000	1700	不限	否	移动通信方向
	61	电子商务	3	5	11000	2000	不限	否	跨境贸易方向
	62	国际商务	3	5	11000	2000	不限	否	
	63	报关与国际货运	3	4	11000	2000	不限	否	
	64	会计	3	5	11000	2000	不限	否	
	65	酒店管理	3	2	11000	2000	不限	否	含涉外会计、助理会计师方向
	66	旅游管理	3	2	11000	2000	不限	否	
	67	会展策划与管理	3	2	11000	2000	不限	否	
	68	应用日语	3	2	11000	2000	不限	否	
	69	应用英语	3	2	11000	2000	不限	否	商务英语方向
	70	应用英语	3	2	11000	2000	不限	否	少儿英语方向
	71	文秘	3	3	11000	2000	不限	否	中英合作。机电一体化技术专业。
	72	宝玉石鉴定与加工技术	3	4	11000	1700	不限	否	
	73	自动化类	3	2	20000	1700	不限	否	
	74	旅游管理	3	2	20000	2000	不限	否	
745		上海科学技术职业学院 院校简称:科技职院		96					
	51	通信技术	3	10	7500	1000-1200	不限	否	集成技术和产品制造方向
	52	应用电子技术	3	10	7500	1000-1200	不限	否	
	53	安全防范技术	3	11	7500	1000-1200	不限	否	
	54	计算机网络技术	3	8	7500	1000-1200	不限	否	
	55	信息安全技术	3	8	7500	1000-1200	不限	否	数控机床维修方向
	56	汽车技术服务与营销	3	8	7500	1000-1200	不限	否	
	57	汽车运用技术	3	8	7500	1000-1200	不限	否	
	58	机电一体化技术	3	13	7500	1000-1200	不限	否	
	59	数控技术	3	8	7500	1000-1200	不限	否	
	60	商务管理	3	2	7500	1000-1200	不限	否	
	61	创业管理	3	1	7500	1000-1200	不限	否	
	62	人力资源管理	3	2	7500	1000-1200	不限	否	
	63	会计	3	3	7500	1000-1200	不限	否	
	64	电子商务	3	2	7500	1000-1200	不限	否	
	65	物流管理	3	2	7500	1000-1200	不限	否	
746		上海海事职业技术学院 院校简称:海事职院		30					就读地址:宝山区永乐路 737 号。走读为主。
	51	国际航运业务管理	3	6	7500	1200	不限	否	
	52	物流管理	3	6	7500	1200	不限	否	
	53	报关与国际货运	3	6	7500	1200	不限	否	
	54	会计	3	12	7500	1200	不限	否	

第三批高职(专科)院校、专业(本市)

理科

编 码	专 业	专业名称	学 制	计划 数	收费 标准	住宿标准 元/年	外语 语种	是否 口试	备 注
748		上海交通大学职业技术学院 院校简称:交通职院		83					58 专业就读地址为:凯旋路 2050 号; 其余专业就读地址为:下盐路 2888 号。
	51	汽车运用技术	3	10	7500	800-1200	不限	否	
	52	新能源汽车维修技术	3	10	7500	800-1200	不限	否	
	53	交通安全与智能控制	3	15	7500	800-1200	不限	否	
	54	报关与国际货运	3	10	7500	800-1200	不限	否	
	55	国际商务	3	20	7500	800-1200	不限	否	
	56	城市交通运输	3	10	7500	800-1200	不限	否	
	57	集装箱运输管理	3	5	7500	800-1200	不限	否	
	58	城市交通运输	3	3	7500	800-1200	不限	否	公交管理方向
749		上海电子信息职业技术学院 院校简称:信息职院		213					就读地址:奉贤区瓦洪公路 3098 号。入学后外语教学语种为英语。
	51	应用电子技术	3	4	7500	1200	不限	否	
	52	计算机控制技术	3	6	7500	1200	不限	否	
	53	微电子技术	3	8	7500	1200	不限	否	
	54	汽车电子技术	3	6	7500	1200	不限	否	
	55	通信技术	3	16	7500	1200	不限	否	
	56	移动通信技术	3	9	7500	1200	不限	否	
	57	楼宇智能化工程技术	3	2	7500	1200	不限	否	
	58	移动互联应用技术	3	17	7500	1200	不限	否	
	59	计算机应用技术	3	5	7500	1200	不限	否	
	60	计算机网络技术	3	6	7500	1200	不限	否	
	61	计算机多媒体技术	3	6	7500	1200	不限	否	
	62	信息安全技术	3	7	7500	1200	不限	否	
	63	机电一体化技术	3	7	7500	1200	不限	否	
	64	机电一体化技术	3	15	7500	1200	不限	否	机器人应用方向
	65	数控技术	3	6	7500	1200	不限	否	
	66	电气自动化技术	3	7	7500	1200	不限	否	
	67	国际商务	3	5	7500	1200	不限	否	
	68	投资与理财	3	3	7500	1200	不限	否	
	69	会展策划与管理	3	10	7500	1200	不限	否	
	70	金融管理与实务	3	5	7500	1200	不限	否	
	71	会计与审计	3	10	7500	1200	不限	否	
	72	人力资源管理	3	4	7500	1200	不限	否	
	73	机电一体化技术	3	12	12000	1200	不限	否	中德合作
	74	航空电子设备维修	3	12	7500	1200	不限	否	
	75	航空机电设备维修	3	25	7500	1200	不限	否	
750		上海城市管理职业技术学院 院校简称:城管职院		42					
	51	建筑经济管理	3	2	7500	1200	不限	否	土建方向
	52	工程造价	3	2	7500	1200	不限	否	安装方向
	53	工程造价	3	4	7500	1200	不限	否	
	54	建筑工程技术	3	4	7500	1200	不限	否	
	55	建筑工程项目管理	3	2	7500	1200	不限	否	电梯方向。订单培养。
	56	市政工程技术	3	2	7500	1200	不限	否	
	57	工程测量技术	3	2	7500	1200	不限	否	

第三批高职(专科)院校、专业(本市)

理科

编 码	专 业	专业名称	学 制	计 划 数	收 费 标 准	住 宿 标 准 元/年	外 语 语 种	是 否 口 试	备 注
	58	建筑工程技术	3	2	7500	1200	不限	否	钢结构方向
	59	工程监理	3	1	7500	1200	不限	否	
	60	城市园林	3	3	7500	1200	不限	否	景观工程方向
	61	园林工程技术	3	2	7500	1200	不限	否	
	62	环境艺术设计	3	3	7500	1200	不限	否	
	63	酒店管理	3	3	7500	1200	不限	否	
	64	环境监测与治理技术	3	3	7500	1200	不限	否	
	65	计算机应用技术	3	2	7500	1200	不限	否	
	66	林业技术类	3	1	15000	1200	不限	否	城市园林专业。中美合作。
	67	工程管理类	3	2	15000	1200	不限	否	建筑工程项目管理专业。中加合作。
	68	工程管理类	3	2	15000	1200	不限	否	建筑工程项目管理专业 BIM 方向。中加合作。
753		上海工会管理职业学院 院校简称:工会职院		39					
	51	劳动与社会保障	3	3	7500	1200	不限	否	
	52	文物鉴定与修复	3	3	7500	1200	不限	否	
	53	社会工作	3	3	7500	1200	不限	否	
	54	安全技术管理	3	3	7500	1200	不限	否	
	55	会展策划与管理	3	3	7500	1200	不限	否	
	56	社区管理与服务	3	2	7500	1200	不限	否	
	57	连锁经营管理	3	1	7500	1200	不限	否	
	58	人力资源管理	3	3	7500	1200	不限	否	
	59	物流管理	3	3	7500	1200	不限	否	
	60	健康管理	3	4	7500	1200	不限	否	
	61	酒店管理	3	1	7500	1200	不限	否	
	62	国际商务	3	3	7500	1200	不限	否	
	63	食品营养与检测	3	3	7500	1200	不限	否	
	64	食品质量与安全监管	3	4	7500	1200	不限	否	
755		上海行健职业学院 院校简称:行健职院		16					
	51	工商管理类	3	2	16000	1200	不限	否	工商企业管理专业。中法合作。
	52	飞机制造技术	3	5	7500	1200	不限	否	
	53	软件技术	3	4	7500	1200	不限	否	
	54	机电一体化技术	3	5	7500	1200	不限	否	
756		上海工艺美术职业学院 院校简称:工艺美院		4					
	51	传媒策划	3	4	7500	1200	不限	否	WPP 学院。外语高考成绩 90 分(含)以上且语文高考成绩 105 分(含)以上。
759		上海邦德职业技术学院 院校简称:邦德职院		22					
	51	应用西班牙语	3	2	12000	2000	不限	否	含商务与旅游、跨境电子商务方向
	52	工商管理类	3	2	20000	2000	不限	否	物流管理专业。中澳合作。
	53	物流管理	3	2	12000	2000	不限	否	
	54	国际金融	3	2	12000	2000	不限	否	
	55	会计与审计	3	2	12000	2000	不限	否	
	56	酒店管理	3	2	12000	2000	不限	否	
	57	烹饪工艺与营养	3	2	12000	2000	不限	否	
	58	社会工作	3	2	12000	2000	不限	否	

第三批高职(专科)院校、专业(本市)

理科

编 码	专 业	专业名称	学 制	计 划 数	收 费 标 准	住 宿 标 准 元/年	外 语 语 种	是 否 口 试	备 注
	59	计算机应用技术	3	2	12000	2000	不限	否	含网络技术、应用软件开发方向
	60	汽车运用技术	3	2	12000	2000	不限	否	含汽车电子、汽车维修方向
	61	汽车技术服务与营销	3	2	12000	2000	不限	否	含汽车营销及二手车评估、汽车成形设计及成形技术方向
760		上海建峰职业技术学院 院校简称:建峰职院		96					
	51	土建施工类	3	12	7500	1200	不限	否	含建筑工程技术、安全技术管理、工程测量技术专业。大一第二学期根据学生成绩和意愿分专业。
	52	工程管理类	3	8	7500	1200	不限	否	含建筑工程管理、建筑经济管理、工程造价专业。大一第二学期根据学生成绩和意愿分专业。
	53	市政工程类	3	10	7500	1200	不限	否	含市政工程技术、给排水工程技术、环境监测与治理技术专业。大一第二学期根据学生成绩和意愿分专业。
	54	医学检验技术	3	5	7500	1200	不限	否	无色盲、色弱、弱视
	55	护理	3	5	7500	1200	不限	否	无口吃、色盲、色弱
	56	机电一体化技术	3	8	7500	1200	不限	否	
	57	数控技术	3	8	7500	1200	不限	否	
	58	供热通风与空调工程技术	3	10	7500	1200	不限	否	
	59	医疗器械制造与维护	3	5	7500	1200	不限	否	
	60	报关与国际货运	3	4	7500	1200	不限	否	
	61	物流管理	3	4	7500	1200	不限	否	建材方向
	62	国际商务	3	4	7500	1200	不限	否	
	63	旅游管理	3	4	7500	1200	不限	否	
	64	会计	3	5	7500	1200	不限	否	
	65	会计	3	4	7500	1200	不限	否	建筑方向
761		上海农林职业技术学院 院校简称:农林职院		93					
	51	园林技术	3	10	2500	1200	不限	否	无色盲、色弱
	52	宠物养护与疫病防治	3	10	2500	1200	不限	否	无色盲、色弱
	53	生物技术及应用	3	10	7500	1200	不限	否	无色盲、色弱
	54	环境监测与治理技术	3	15	7500	1200	不限	否	无色盲、色弱
	55	商务管理	3	10	7500	1200	不限	否	
	56	物联网应用技术	3	15	2500	1200	不限	否	农业物联网技术方向
	57	软件技术	3	23	7500	1200	不限	否	软件测试方向
762		上海中侨职业技术学院 院校简称:中侨职院		69					
	51	金融管理与实务	3	3	10000	2500	不限	否	
	52	证券与期货	3	5	10000	2500	不限	否	
	53	会计	3	4	10000	2500	不限	否	涉外会计方向
	54	报关与国际货运	3	3	10000	2500	不限	否	
	55	国际商务	3	3	10000	2500	不限	否	
	56	物流管理	3	3	10000	2500	不限	否	
	57	旅游管理	3	3	10000	2500	不限	否	
	58	工商企业管理	3	3	10000	2500	不限	否	
	59	工程造价	3	3	10000	2500	不限	否	

第三批高职(专科)院校、专业(本市)

理科

编 码	专 业	专业名称	学 制	计 划 数	收 费 标 准	住 宿 标 准 元/年	外 语 语 种	是 否 口 试	备 注
	60	建筑工程技术	3	3	10000	2500	不限	否	
	61	计算机应用技术	3	3	10000	2500	不限	否	
	62	计算机网络技术	3	3	10000	2500	不限	否	
	63	数字媒体技术	3	2	10000	2500	不限	否	
	64	机电一体化技术	3	4	10000	2500	不限	否	
	65	汽车运用技术	3	3	10000	2500	不限	否	汽车市场营销方向
	66	汽车运用技术	3	3	10000	2500	不限	否	汽车检测维修方向
	67	汽车运用技术	3	5	10000	2500	不限	否	汽车驾驶教练方向
	68	食品加工技术	3	2	10000	2500	不限	否	食品安全与检测方向
	69	食品营养与检测	3	2	10000	2500	不限	否	
	70	食品加工技术	3	4	10000	2500	不限	否	烘焙与饮品加工方向
	71	护理	3	5	10000	2500	不限	否	老年护理方向
764		上海震旦职业学院 院校简称:震旦职院		37					
	51	护理	3	5	15000	2500	不限	否	无色弱、色盲
	52	药学	3	5	15000	2500	不限	否	无色弱、色盲
	53	营养与食品卫生	3	5	15000	2500	不限	否	
	54	数控技术	3	5	15000	2500	不限	否	
	55	建筑工程技术	3	5	15000	2500	不限	否	
	56	物联网应用技术	3	5	15000	2500	不限	否	
	57	会计	3	5	13000	2500	不限	否	
	58	应用英语	3	2	13000	2500	不限	否	少儿英语方向
765		上海立达职业技术学院 院校简称:立达职院		103					
	51	物流管理	3	5	13000	2500	不限	否	
	52	物流管理	3	3	13000	2500	不限	否	采购供应管理方向
	53	报关与国际货运	3	5	13000	2500	不限	否	
	54	电子商务	3	5	13000	2500	不限	否	
	55	国际商务	3	4	13000	2500	不限	否	
	56	工商管理类	3	4	16000	2500	不限	否	连锁经营管理(港澳台合作)
	57	工商企业管理	3	4	13000	2500	不限	否	
	58	金融管理与实务	3	4	13000	2500	不限	否	
	59	会计	3	5	13000	2500	不限	否	
	60	酒店管理	3	3	13000	2500	不限	否	烘焙与饮品方向
	61	旅游管理	3	3	13000	2500	不限	否	出境旅游计调方向
	62	会展策划与管理	3	4	13000	2500	不限	否	
	63	商务英语	3	3	13000	2500	不限	否	
	64	护理	3	12	13000	2500	不限	否	
	65	护理	3	4	15000	2500	不限	否	涉外护理方向
	66	护理	3	2	13000	2500	不限	否	老年照护管理方向
	67	机电一体化技术	3	5	13000	2500	不限	否	
	68	电气自动化技术	3	5	13000	2500	不限	否	
	69	模具设计与制造	3	4	13000	2500	不限	否	
	70	计算机应用技术	3	5	13000	2500	不限	否	
	71	计算机网络技术	3	4	13000	2500	不限	否	
	72	软件技术	3	3	13000	2500	不限	否	
	73	信息传播与策划	3	3	13000	2500	不限	否	
	74	传媒策划与管理	3	4	13000	2500	不限	否	网络传播方向

第三批高职(专科)院校、专业(本市)

理科

编 码	专 业	专业名称	学 制	计划 数	收费 标准	住宿标准 元/年	外语 语种	是否 口试	备 注
766		上海思博职业技术学院 院校简称:思博职院		76					
	51	报关与国际货运	3	5	13000	2300	不限	否	
	52	电子商务	3	2	13000	2300	不限	否	
	53	国际商务	3	2	13000	2300	不限	否	
	54	会计	3	6	13000	2300	不限	否	
	55	物流管理	3	3	13000	2300	不限	否	国际物流管理方向
	56	护理	3	8	15000	2300	不限	否	
	57	护理	3	5	15000	2300	不限	否	涉外护理方向
	58	护理	3	3	15000	2300	不限	否	母婴护理方向
	59	卫生信息管理	3	2	13000	2300	不限	否	病案管理与医疗文秘方向
	60	计算机应用技术	3	3	13000	2300	不限	否	医疗卫生信息化方向
	61	汽车检测与维修技术	3	5	13000	2300	不限	否	
	62	汽车技术服务与营销	3	3	13000	2300	不限	否	
	63	新能源汽车技术	3	3	13000	2300	不限	否	
	64	数控技术	3	8	13000	2300	不限	否	
	65	建筑工程技术	3	3	13000	2300	不限	否	
	66	建筑工程管理	3	3	13000	2300	不限	否	工程招投标方向
	67	建筑工程管理	3	5	13000	2300	不限	否	BIM 项目信息化管理方向
	68	工程造价	3	5	15000	2300	不限	否	
	69	建筑装饰工程技术	3	2	13000	2300	不限	否	
767		上海民远职业技术学院 院校简称:民远职院		22					
	51	物流管理	3	4	12000	2000	不限	否	
	52	报关与国际货运	3	4	12000	2000	不限	否	
	53	集装箱运输管理	3	4	12000	2000	不限	否	
	54	汽车检测与维修技术	3	5	11000	2000	不限	否	
	55	机电一体化技术	3	5	11000	2000	不限	否	
769		上海电影艺术职业学院 院校简称:电影职院		2					
	52	新闻采编与制作	3	2	15000	1500	不限	否	
776		上海民航职业技术学院 院校简称:民航职院		127					无色盲、色弱
	51	民航商务	3	8	7500	800-1200	不限	否	
	52	民航商务	3	5	7500	800-1200	不限	否	民航电子商务专门化方向
	53	航空服务	3	4	7500	800-1200	不限	否	航空旅游服务专门化方向
	54	航空物流	3	5	7500	800-1200	不限	否	
	55	航空服务	3	5	7500	800-1200	不限	否	民航气象观测专门化方向
	56	民航安全技术管理	3	5	7500	800-1200	不限	否	
	57	航空机电设备维修	3	30	7500	800-1200	不限	否	
	58	航空电子设备维修	3	15	7500	800-1200	不限	否	
	59	飞机制造技术	3	26	7500	800-1200	不限	否	
	60	飞机结构修理	3	10	7500	800-1200	不限	否	
	61	民航特种车辆维修	3	10	7500	800-1200	不限	否	
	62	航空机电设备维修	3	4	7500	800-1200	不限	否	直升机维修专门化方向

第三批高职(专科)院校、专业(外地)

理科

编 码	专 业	专业名称	学 制	计划 数	收费 标准	住宿标准 元/年	外语 语种	是否 口试	备 注
801		安徽大学 院校简称:安徽大学		16					中外合作办学。办学地:合肥九龙路 111 号磬苑校区。
	51	财务会计类	3	8	16000		英语	否	会计
	52	财政金融类	3	8	16000		英语	否	金融管理与实务
802		中国药科大学 院校简称:中国药大		6					办学地:南京
	51	药物分析技术	3	2	5300		不限	否	
	52	化学制药技术	3	2	5300		不限	否	
	53	药物制剂技术	3	2	5300		不限	否	
806		中国民航大学 院校简称:中国民航		36					办学地:天津
	51	航空机电设备维修	3	24	5500		英语	否	只招男生。每眼裸眼视力不低于 4.0, 无色盲、色弱。
	52	航空机电设备维修	3	2	5500		英语	否	直升机维修。只招男生。每眼裸眼视力不低于 4.0, 无色盲、色弱。
	53	航空电子设备维修	3	3	5500		英语	否	只招男生。每眼裸眼视力不低于 4.0, 无色盲、色弱。
	54	民航安全技术管理	3	5	5500		英语	否	无色盲、色弱
	55	民航运输	3	1	5500		英语	否	机场运行指挥
	56	民航运输	3	1	5500		英语	否	通航综合航务
808		承德石油高等专科学校 院校简称:承石高专		8					办学地:河北承德高新区
	51	计算机网络技术	3	2	5000		不限	否	
	52	环境监测与治理技术	3	3	5000		不限	否	
	53	汽车制造与装配技术	3	3	5000		不限	否	
809		安徽中医药高等专科学校 院校简称:徽中医专		5					办学地:安徽芜湖乌霞山西路 18 号
	51	护理	3	1	3900		英语	否	
	52	中药	3	1	3900		英语	否	
	53	药学	3	1	3900		英语	否	
	54	康复治疗技术	3	1	3900		英语	否	
	55	医疗美容技术	3	1	3900		英语	否	
810		天津职业大学 院校简称:天津职大		6					办学地:天津北辰区洛河道 2 号
	51	汽车检测与维修技术	3	2	5500		英语	否	
	52	计算机类	3	2	5500		英语	否	含计算机网络技术、计算机应用技术、计算机多媒体技术等
	53	机械制造与自动化	3	2	5500		英语	否	
812		长春医学高等专科学校 院校简称:长春医专		6					办学地:长春吉林大路 6177 号
	51	助产	3	2	4300		不限	否	
	52	眼视光技术	3	2	4300		不限	否	
	53	医疗美容技术	3	1	4300		不限	否	
	54	护理	3	1	4300		不限	否	
813		南昌工学院 院校简称:南昌工院		1					办学地:江西南昌
	51	电气自动化技术	3	1	7800		英语	否	
814		永城职业学院 院校简称:永城职院		1					办学地:河南永城东城区学府路 002 号
	51	汽车检测与维修技术	3	1	3900		不限	否	

第三批高职(专科)院校、专业(外地)

理科

编 码	专 业	专业名称	学 制	计划 数	收费 标准	住宿标准 元/年	外语 语种	是否 口试	备 注
818		江苏海事职业技术学院 院校简称:江苏海职		5					办学地:江苏南京
	51	电子信息工程技术	3	2	5300		不限	否	
	52	电气自动化技术	3	3	5300		不限	否	
819		哈尔滨金融学院 院校简称:哈金融		4					办学地:哈尔滨香坊区电碳路 65 号
	51	国际金融	3	4	6000		不限	否	
824		天津公安警官职业学院 院校简称:天津公安		2					办学地:天津西青区精武镇
	51	信息网络安全监察	3	2	5500		英语	否	
826		石家庄医学高等专科学校 院校简称:石医高专		4					办学地:河北石家庄石获南路 209 号
	51	口腔医学	3	2	6500		不限	否	
	52	临床医学	3	2	6000		不限	否	
829		九江学院 院校简称:九江学院		10					办学地:江西九江
	51	会计	3	3	3795		不限	否	
	52	资产评估与管理	3	3	3795		不限	否	
	53	金融与证券	3	4	3795		不限	否	
830		苏州健雄职业技术学院 院校简称:健雄职院		5					
	51	物流管理	3	5	4700		不限	否	
835		广州民航职业技术学院 院校简称:广州民航		39					办学地:51、53-55、62 专业在花都赤坭校区, 56 专业在机场路校区, 其他专业在白云机场校区
	51	计算机信息管理	3	2	6000		英语	否	民航运输信息管理
	52	民航运输类	3	6	11600		英语	否	与加拿大卡纳多学院合作办学。飞机机电设备维修。只招男生。无色盲、色弱; 因用人单位对考生身体素质有要求, 转氨酶不正常者慎报。
	53	航空服务	3	2	6000		英语	否	机场场务技术与管理
	54	电子信息工程技术	3	2	6000		英语	否	
	55	航空物流	3	1	5000		英语	否	航材贸易与管理
	56	会计	3	1	5000		英语	否	
	57	通用航空器维修	3	4	6000		英语	否	只招男生。无色盲、色弱; 因用人单位对考生身体素质有要求, 转氨酶不正常者慎报。
	58	飞机结构修理	3	4	6000		英语	否	飞机部件修理。只招男生。无色盲、色弱; 因用人单位对考生身体素质有要求, 转氨酶不正常者慎报。
	59	民航运输类	3	2	11600		英语	否	与加拿大卡纳多学院合作办学。航空电子设备维修。只招男生。无色盲、色弱; 因用人单位对考生身体素质有要求, 转氨酶不正常者慎报。
	60	民航运输类	3	6	11600		英语	否	与加拿大卡纳多学院合作办学。飞机结构修整。只招男生。无色盲、色弱; 因用人单位对考生身体素质有要求, 转氨酶不正常者慎报。
	61	航空机电设备维修	3	5	6000		英语	否	航空地面设备维修。只招男生。无色盲、色弱; 因用人单位对考生身体素质有要求, 转氨酶不正常者慎报。

第三批高职(专科)院校、专业(外地)

理科

编 码	专 业	专业名称	学 制	计划 数	收费 标准	住宿标准 元/年	外语 语种	是否 口试	备 注
	62	航空港安全检查	3	4	7000		英语	否	安全检查设备管理。男生身高 172cm(含)以上,女生身高 162cm(含)以上;无色盲、色弱;因用人单位对考生身体素质有要求,转氨酶不正常者慎报。
836		江苏建筑职业技术学院 院校简称:江苏建职		10					办学地:徐州
	51	建筑装饰工程技术	3	2	5300		不限	否	
	52	建筑钢结构工程技术	3	2	5300		不限	否	
	53	建筑工程管理	3	2	4700		不限	否	
	54	电气自动化技术	3	2	5300		不限	否	
	55	建筑工程技术	3	2	5300		不限	否	
838		江西卫生职业学院 院校简称:江西卫职		4					办学地:南昌小蓝经济开发区
	51	护理	3	4	5000		英语	否	
841		兰州石化职业技术学院 院校简称:兰州石化		4					办学地:兰州西固区
	51	应用化工技术	3	1	4500		英语	否	化学工程与工艺方向
	52	工业分析与检验	3	1	4500		英语	否	
	53	石油化工生产技术	3	2	4500		英语	否	
842		南通航运职业技术学院 院校简称:南通航职		6					办学地:江苏南通
	51	港口物流设备与自动控制	3	2	5300		英语	否	
	52	船舶工程技术	3	2	5300		英语	否	
	53	港口与航道工程技术	3	2	5300		英语	否	
849		民办明达职业技术学院 院校简称:明达职院		3					办学地:江苏盐城射阳
	51	建筑工程技术	3	3	8200		不限	否	
850		湖南化工职业技术学院 院校简称:湖南化职		1					办学地:湖南株洲云龙区智慧大道1号
	51	应用化工技术	3	1	5060		不限	否	
851		江西航空职业技术学院 院校简称:江西航职		5					办学地:南昌
	51	飞机制造技术	3	1	5000		英语	否	维修方向
	52	航空电子设备维修	3	1	5000		英语	否	无人机应用方向
	53	航空电子设备维修	3	1	5000		英语	否	通用飞机机型方向
	54	飞机制造技术	3	1	5000		英语	否	加工方向
	55	模具设计与制造	3	1	5000		英语	否	罗斯德尔上海公司定向班
853		湖南高速铁路职业技术学院 院校简称:湖南高铁		6					办学地:湖南衡阳珠晖区三环东路南9号
	51	高速铁路信号控制	3	3	4600		不限	否	
	52	铁道工程技术	3	3	5060		不限	否	
855		哈尔滨医科大学 院校简称:哈医大		14					办学地:黑龙江大庆
	51	临床医学	3	4	6000		英语	否	
	52	医药营销	3	1	6000		英语	否	
	53	护理	3	2	6000		英语	否	
	54	药学	3	2	6000		英语	否	
	55	医学检验技术	3	2	6000		英语	否	

第三批高职(专科)院校、专业(外地)

理科

编 码	专 业	专业名称	学 制	计 划 数	收 费 标 准	住 宿 标 准 元/年	外 语 语 种	是 否 口 试	备 注
	56	医学影像技术	3	1	6000		英语	否	
	57	康复治疗技术	3	2	6000		英语	否	
856		东华理工大学 院校简称:东华理工		2					办学地:江西抚州
	51	电气自动化技术	3	2	5000		英语	否	
860		河北外国语职业学院 院校简称:河北外职		3					办学地:河北秦皇岛
	51	国际贸易实务	3	1	5000		不限	否	涉外方向
	52	物流管理	3	1	5000		不限	否	
	53	旅游管理类	3	1	5000		不限	否	
861		秦皇岛职业技术学院 院校简称:秦职学院		3					办学地:河北秦皇岛北戴河区联峰北路 90 号
	51	保险实务	3	3	5000		不限	否	保险经纪方向
862		山东畜牧兽医职业学院 院校简称:山东畜牧		3					办学地:山东潍坊胜利东街 88 号
	51	畜牧兽医	3	1	5000		不限	否	
	52	宠物养护与疫病防治	3	1	5000		不限	否	
	53	动物医学	3	1	5000		不限	否	
866		哈尔滨铁道职业技术学院 院校简称:哈铁职院		2					办学地:哈尔滨平房区哈南十五路
	51	城市轨道交通工程技术	3	2	6000		英语 俄语	否	更适合男生就业
870		江西司法警官职业学院 院校简称:江西司法		5					办学地:南昌昌北开发区长青路 76 号
	51	书记官	3	1	5000		英语	否	
	52	法律文秘	3	1	5000		英语	否	
	53	司法助理	3	1	5000		英语	否	
	54	刑事执行	3	1	5000		英语	否	
	55	司法警务	3	1	5000		英语	否	
878		湖北中医药高等专科学校 院校简称:湖中医专		10					办学地:校本部
	51	针灸推拿	3	1	5000		不限	否	
	52	临床医学	3	1	5000		不限	否	
	53	口腔医学	3	1	5000		不限	否	
	54	中医骨伤	3	1	5000		不限	否	
	55	药学	3	1	5000		不限	否	
	56	护理	3	1	5000		不限	否	
	57	中医学	3	1	5000		不限	否	
	58	医疗美容技术	3	1	5000		不限	否	
	59	中药	3	1	5000		不限	否	
	60	助产	3	1	5000		不限	否	
881		江苏农林职业技术学院 院校简称:江苏农职		5					办学地:江苏句容文昌东路 19 号
	51	汽车技术服务与营销	3	1	5300		不限	否	
	52	园林技术	3	2	2200		不限	否	
	53	物流管理	3	2	4700		不限	否	
886		华东交通大学 院校简称:华东交大		3					办学地:江西南昌昌北开发区
	51	铁道通信信号	3	1	5000		英语	否	无色盲、色弱

第三批高职(专科)院校、专业(外地)

理科

编 码	专 业	专业名称	学 制	计划 数	收费 标准	住宿标准 元/年	外语 语种	是否 口试	备 注
	52	铁道工程技术	3	1	5000		英语	否	无色盲、色弱。原则上只招男生,女生慎报。
	53	铁道机车车辆	3	1	5000		英语	否	
887		天津生物工程职业技术学院 院校简称:天津生物		3					办学地:天津经济技术开发区西区南大街175号
	51	化工设备维修技术	3	1	5000		英语	否	制药方向
	52	生物制药技术	3	1	5000		英语	否	
	53	医疗器械制造与维护	3	1	5500		英语	否	
889		西安铁路职业技术学院 院校简称:西安铁职		9					办学地:西安
	51	铁道机车车辆	3	5	5500		不限	否	
	52	铁道通信信号	3	4	5500		不限	否	
891		天津医学高等专科学校 院校简称:津医高专		4					办学地:天津市河西区柳林路14号
	51	护理	3	1	5500		英语	否	涉外护理。只招女生。身高160cm(含)以上。男生身高165cm(含)以上,女生身高160cm(含)以上
	52	护理	3	2	5000		英语	否	
	53	医学检验技术	3	1	5500		英语	否	
894		中国民用航空飞行学院 院校简称:民用航空		4					办学地:校本部
	51	飞机制造技术	3	1	4920		英语	否	直升机维修。只招男生。无色盲、色弱。民航安检。男生身高170cm(含)以上、女生身高160cm(含)以上,无残疾,无重听,无口吃,无色盲、色弱,矫正视力达到1.0以上。只招男生。无色盲、色弱。
	52	民航安全技术管理	3	1	4920		英语	否	
	53	航空机电设备维修	3	2	4920		英语	否	
895		郑州铁路职业技术学院 院校简称:郑州铁职		3					办学地:河南郑州幸福路2号
	51	工程造价	3	3	3600		英语	否	
897		重庆城市管理职业学院 院校简称:重庆城管		1					办学地:重庆沙坪坝区大学城南二路151号
	51	社会工作	3	1	6200		不限	否	
900		长春工程学院 院校简称:长春工程		3					办学地:长春
	51	机械制造与自动化	3	1	3300		英语	否	
	52	道路桥梁工程技术	3	1	3700		不限	否	
	53	水利水电建筑工程	3	1	3700		不限	否	
907		江西财经职业学院 院校简称:江西财职		2					办学地:江西九江
	51	会计	3	2	5000		不限	否	
911		长春金融高等专科学校 院校简称:长春金专		2					办学地:长春
	51	金融管理与实务	3	1	4000		英语	否	
	52	投资与理财	3	1	4000		不限	否	
912		黑龙江建筑职业技术学院 院校简称:黑建职院		18					办学地:哈尔滨
	51	酒店管理	3	1	6000		不限	否	
	52	建筑工程技术	3	1	6000		不限	否	
	53	供热通风与空调工程技术	3	1	6000		不限	否	
	54	建筑设计技术	3	1	6000		不限	否	

第三批高职(专科)院校、专业(外地)

理科

编 码	专 业	专业名称	学 制	计 划 数	收 费 标 准	住 宿 标 准 元/年	外 语 语 种	是 否 口 试	备 注
	55	建筑装饰工程技术	3	1	9000		不限	否	
	56	工程造价	3	1	6000		不限	否	
	57	市政工程技术	3	1	6000		不限	否	
	58	建筑电气工程技术	3	1	6000		不限	否	
	59	建筑经济管理	3	1	6000		不限	否	
	60	建筑工程管理	3	1	6000		不限	否	
	61	给排水工程技术	3	1	6000		不限	否	
	62	材料工程技术	3	1	6000		不限	否	
	63	道路桥梁工程技术	3	1	6000		不限	否	
	64	建筑设备工程技术	3	1	6000		不限	否	
	65	楼宇智能化工程技术	3	1	6000		不限	否	
	66	环境监测与治理技术	3	1	6000		不限	否	
	67	环境工程技术	3	1	6000		不限	否	
	68	旅游管理	3	1	6000		不限	否	
914		大庆医学高等专科学校 院校简称:大庆医专		3					办学地:黑龙江大庆
	51	康复治疗技术	3	1	5500		英语	否	
	52	医学营养	3	1	5500		英语	否	
	53	药学	3	1	5500		英语	否	
915		江苏建康职业学院 院校简称:江苏建康		6					
	51	医学影像技术	3	2	6200		不限	否	
	52	康复治疗技术	3	2	6200		不限	否	
	53	药学	3	2	6200		不限	否	
919		常州信息职业技术学院 院校简称:常州信息		3					
	51	软件技术	3	3	7100		不限	否	
922		太湖创意职业技术学院 院校简称:太湖创意		2					办学地:江苏无锡
	51	国际经济与贸易	3	2	12000		不限	否	
933		西安电力高等专科学校 院校简称:西安电专		2					办学地:校本部
	51	发电厂及电力系统	3	2	5500		不限	否	
934		日照职业技术学院 院校简称:日照职院		2					办学地:校本部
	51	机电一体化技术	3	1	5000		不限	否	
	52	电子商务	3	1	4800		不限	否	
935		湖南铁道职业技术学院 院校简称:湖南铁职		3					办学地:校本部
	51	机械设计与制造	3	3	4600		不限	否	
937		保险职业学院 院校简称:保险职院		1					办学地:长沙天心区中豹塘路 196 号
	51	财政金融类	2	1	17600		不限	否	中外合作办学。国际商务(会计)。
966		武汉外语外事职业学院 院校简称:武汉外职		2					办学地:武汉东湖生态旅游风景管理区黄家大湾特 1 号
	51	会计	3	2			英语	否	
975		石家庄铁路职业技术学院 院校简称:石铁职院		3					办学地:石家庄四水厂路 18 号
	51	城市轨道交通控制	3	3	5000		不限	否	机电设备方向

第三批高职(专科)院校、专业(外地)

理科

编 码	专 业	专业名称	学 制	计划 数	收费 标准	住宿标准 元/年	外语 语种	是否 口试	备 注
979		河北外国语学院 院校简称:冀外国语		3					办学地:石家庄
	51	商务英语	3	1	6500		不限	否	
	52	应用葡萄牙语	3	1	7900		不限	否	
	53	应用西班牙语	3	1	7900		不限	否	
980		齐鲁医药学院 院校简称:齐鲁医药		11					办学地:山东淄博博山区
	51	临床医学	3	1	8000		不限	否	
	52	口腔医学	3	1	8500		不限	否	
	53	护理	3	2	7000		不限	否	
	54	医学影像技术	3	2	7000		不限	否	
	55	针灸推拿	3	2	7000		不限	否	
	56	药学	3	2	7000		不限	否	
	57	医疗美容技术	3	1	7000		不限	否	
981		武汉交通职业学院 院校简称:武汉交职		7					办学地:校本部
	51	汽车检测与维修技术	3	5	5000		英语	否	含上海通用订单班
	52	物流管理	3	2	5000		英语	否	含工程物资管理方向
982		嵩山少林武术职业学院 院校简称:少林武职		6					办学地:河南登封嵩山路南段
	51	汉语	3	2	5800		不限	否	国际文化交流
	52	武术	3	2	5800		不限	否	
	53	体育保健	3	2	5800		不限	否	
983		中国环境管理干部学院 院校简称:中国环管		8					办学地:河北秦皇岛
	51	工程造价	3	2	5000		不限	否	
	52	工程监理	3	3	5000		不限	否	
	53	环境工程技术	3	3	5000		不限	否	
987		苏州高博软件技术职业学院 院校简称:苏州高博		23					办学地:江苏苏州高新区科技城青山路5号
	51	工程造价	3	5	12000		不限	否	
	52	建筑设计技术	3	5	14000		不限	否	
	53	工业机器人技术	3	5	13000		不限	否	
	54	移动互联网应用技术	3	5	13000		不限	否	含 Android 应用开发、苹果 iOS 应用开发
	55	城市轨道交通运营管理	3	3	14000		不限	否	含城轨信号控制、城轨运营管理、站务管理
988		南昌理工学院 院校简称:南昌理工		3					办学地:校本部
	51	工商企业管理	3	1	8200		不限	否	
	52	工程造价	3	1	8600		不限	否	
	53	金融与证券	3	1	8200		不限	否	
993		苏州港大思培科技职业学院 院校简称:苏港思职		13					办学地:苏州工业园区独墅湖高教区仁爱路1号
	51	物流管理	3	2	22000		不限	否	
	52	会计	3	2	22000		不限	否	
	53	国际金融	3	3	22000		不限	否	
	54	网络系统管理	3	2	22000		不限	否	
	55	软件技术	3	2	22000		不限	否	
	56	动漫设计与制作	3	2	22000		不限	否	

艺术、体育类

(文 科)

艺术类本科第一批院校(本市)

文科

编 码	专 业	专业名称	招收 科目组	学 制	计划 数	收费 标准	住宿标准 元/年	外语 语种	是否 口试	备 注
A02		上海交通大学 院校简称:上海交大			10					艺术类专业, 需参加省级招办组织的 专业考试
	01	视觉传达设计	123	4	10	10000	1200	不限	否	
A03		同济大学 院校简称:同济大学								
	01	设计学类	123	4		10000	600-1200	不限	否	含视觉传达设计、环境设计、产品设计 专业。文理共招 16 名。无色盲、色弱。
	02	动画	123	4		10000	600-1200	不限	否	文理共招 10 名。无色盲、色弱。
	03	广播电视编导	123	4		10000	600-1200	不限	否	文理共招 13 名。无色盲、色弱。
	04	音乐表演	123	4		10000	600-1200	不限	否	声乐方向。须专业校考合格。全国文 理共招 6 名。
	05	音乐表演	123	4		10000	600-1200	不限	否	钢琴方向。须专业校考合格。全国文 理共招 4 名。
	06	音乐表演	123	4		10000	600-1200	不限	否	管弦方向。须专业校考合格。全国文 理共招 14 名。
	07	表演	123	4		10000	600-1200	不限	否	影视剧表演方向。须专业校考合格。 全国文理共招 14 名。
A04		华东师范大学 院校简称:华东师大								
	01	美术学	123	4		10000	1200	不限	否	须市美术类统考合格。英语高考成绩 70 分(含)以上。文理共招 16 名。含绘 画、雕塑与公共艺术、美术教育 3 个 方向。
	02	设计学类	123	4		10000	800-1200	不限	否	须市美术类统考合格。文理共招 55 名。 含视觉传达设计、环境设计、产品设 计、公共艺术 4 个专业。
	03	广播电视编导	123	4	2	10000	1200	不限	否	须市编导类统考合格
	04	播音与主持艺术	123	4		10000	1200	不限	否	须专业校考合格。全国文理共招 26 名。
	05	音乐学	123	4		10000	1200	不限	否	音乐教育方向。须市音乐类统考合格。 文理共招 2 名。
	06	音乐学	123	4		10000	1200	不限	否	音乐表演方向(含钢琴、声乐、管弦乐)。 须校加试合格, 市音乐类统考合格。 全国文理共招 36 名。
A05		华东理工大学 院校简称:华东理工								住宿标准:奉贤校区(900-1100 元/年), 徐汇校区(300-1200 元/年)。无色盲、 色弱。
	01	视觉传达设计	123	4		10000		英语	否	文理共招 10 名
	02	环境设计	123	4		10000		英语	否	文理共招 10 名
	03	产品设计	123	4		10000		英语	否	文理共招 10 名
	04	数字媒体艺术	123	4		10000		英语	否	文理共招 10 名
A06		东华大学 院校简称:东华大学								
	01	视觉传达设计	123	4		10000	1200	不限	否	文理共招 8 名
	02	环境设计	123	4		10000	1200	不限	否	文理共招 8 名
	03	产品设计	123	4		10000	1200	不限	否	生活用品设计与时尚产品设计方向。 文理共招 8 名。

注: 考生必须按规定持有相关专业考试合格证或符合相关专业的报考要求(详见学校招生简章), 方可填报相应的艺术类专业。

艺术类本科第一批院校(本市)

文科

编 码	专 业	专业名称	招收 科目组	学 制	计划 数	收费 标准	住宿标准 元/年	外语 语种	是否 口试	备 注
	04	服装与服饰设计	123	4		10000	1200	不限	否	含服装艺术设计、纺织品设计方向。文理共招 24 名。
	05	服装与服饰设计	123	4		30000	1200	英语 日语	否	中日合作。文理共招 10 名。在日本学习期间费用另计。
	06	数字媒体艺术	123	4		10000	1200	不限	否	文理共招 6 名
	07	艺术与科技	123	4		10000	1200	不限	否	文理共招 6 名
	08	表演	123	4		10000	1200	不限	否	服装表演方向。全国文理共招 25 名。
	09	表演	123	4		10000	1200	不限	否	影视戏剧方向。全国文理共招 30 名。
	10	环境设计	123	4		30000	1200	英语	否	中英合作。文理共招 2 名。
	11	服装与服饰设计	123	4		30000	1200	英语	否	中英合作。文理共招 2 名。
A09		上海海事大学 院校简称:上海海事			12					
	01	视觉传达设计	123	4	12	10000	1200	不限	否	
A10		上海理工大学 院校简称:上海理工								
	01	产品设计	123	4		10000	≤1200	不限	否	文理共招 40 名
	02	视觉传达设计	123	4		10000	≤1200	不限	否	文理共招 40 名。含视觉传达设计、印刷美术设计方向。
	03	环境设计	123	4		10000	≤1200	不限	否	文理共招 40 名。含环境设计、公共艺术方向。
	04	动画	123	4		10000	≤1200	不限	否	文理共招 40 名
A16		上海戏剧学院 院校简称:上海戏剧								全部走读。入学后外语教学语种为英语。
	01	表演	123	4		10000		不限	否	戏剧影视方向。全国文理共招 40 名。
	02	表演	123	4		10000		不限	否	音乐剧方向。全国文理共招 25 名。
	03	戏剧影视导演	123	4		10000		不限	否	全国文理共招 18 名
	04	戏剧影视文学	123	4		10000		不限	否	全国文理共招 35 名
	05	戏剧影视文学	123	4		10000		不限	否	教育戏剧方向。全国文理共招 20 名。
	06	戏剧影视美术设计	123	4		10000		不限	否	舞台设计方向。全国文理共招 15 名。
	07	戏剧影视美术设计	123	4		10000		不限	否	灯光设计方向。全国文理共招 15 名。
	08	戏剧影视美术设计	123	4		10000		不限	否	服装与化妆设计方向。全国文理共招 15 名。
	09	数字媒体艺术	123	4		10000		不限	否	动画设计方向。全国文理共招 15 名。
	10	播音与主持艺术	123	4		10000		不限	否	全国文理共招 20 名
	11	广播电视编导	123	4		10000		不限	否	全国文理共招 20 名
	12	影视摄影与制作	123	4		10000		不限	否	全国文理共招 20 名
	13	表演	123	4				不限	否	京剧方向。全国文理共招 20 名。免学费。
	14	表演	123	4		10000		不限	否	木偶方向。全国文理共招 25 名。
	15	表演	123	4				不限	否	戏曲音乐方向。全国文理共招 20 名。免学费。
	16	戏剧影视导演	123	4		10000		不限	否	戏曲方向。全国文理共招 15 名。
	17	作曲与作曲技术理论	123	4		10000		不限	否	戏剧戏曲音乐设计与制作方向。全国文理共招 10 名。
	18	舞蹈表演	123	4		10000		不限	否	芭蕾舞方向。全国文理共招 19 名。
	19	舞蹈表演	123	4		10000		不限	否	中国舞方向。全国文理共招 46 名。
	20	舞蹈表演	123	4		10000		不限	否	国标舞方向。全国文理共招 12 名。
	21	舞蹈编导	123	4		10000		不限	否	全国文理共招 8 名

注:考生必须按规定持有相关专业考试合格证或符合相关专业的报考要求(详见学校招生简章),方可填报相应的艺术类专业。

艺术类本科第一批院校(本市)

文科

编 码	专 业	专业名称	招收 科目组	学 制	计划 数	收费 标准	住宿标准 元/年	外语 语种	是否 口试	备 注
A18		上海音乐学院 院校简称:上海音乐								须校考合格。本市生源(除郊区以外)一律走读。
	01	音乐学	123	5		10000	1200	英语	否	全国文理共招 12 名
	02	音乐学	123	4		10000	1200	英语	否	音乐教育方向。全国文理共招 25 名。
	03	音乐学	123	4		10000	1200	英语	否	音乐治疗方向。全国文理共招 5 名。
	04	音乐学	123	4		10000	1200	英语	否	乐器修造艺术方向。全国文理共招 2 名。
	05	作曲与作曲技术理论	123	5		10000	1200	英语	否	作曲方向。全国文理共招 11 名。
	06	作曲与作曲技术理论	123	5		10000	1200	英语	否	民族音乐作曲方向。全国文理共招 5 名。
	07	作曲与作曲技术理论	123	4		10000	1200	英语	否	视唱练耳方向。全国文理共招 2 名。
	08	音乐表演	123	5		10000	1200	英语	否	指挥方向。全国文理共招 5 名。
	09	音乐表演	123	5		10000	1200	英语	否	歌剧音乐指导方向。全国文理共招 2 名。
	10	音乐表演	123	5		10000	1200	英语	否	声乐演唱方向。全国文理共招 32 名。
	11	音乐表演	123	4		10000	1200	英语	否	钢琴演奏方向。全国文理共招 20 名。
	12	音乐表演	123	4		10000	1200	英语	否	现代器乐演奏方向。全国文理共招 19 名。
	13	音乐表演	123	4		10000	1200	英语	否	打击乐演奏方向。全国文理共招 7 名。
	14	音乐表演	123	4		10000	1200	英语	否	管弦乐器演奏方向。全国文理共招 68 名。
	15	音乐表演	123	4		10000	1200	英语	否	中国乐器演奏方向。全国文理共招 35 名。
	16	音乐表演	123	4		10000	1200	英语	否	音乐戏剧表演方向。全国文理共招 20 名。
	17	录音艺术	123	4		10000	1200	英语	否	音乐设计与制作方向。全国文理共招 15 名。
	18	数字媒体艺术	123	4		10000	1200	英语	否	全国文理共招 10 名
	19	戏剧与影视学类	123	4		30000	1200	英语	否	中外合作。录音艺术(多媒体艺术设计方向)。全国文理共招 40 名。
	20	戏剧与影视学类	123	4		30000	1200	英语	否	中外合作。录音艺术(音乐与传媒方向)。全国文理共招 10 名。
A19		上海大学 院校简称:上海大学								报考 01-06、10 专业要求市美术与设计学类统考成绩 300 分(含)以上
	01	绘画	123	4		10000	1200	不限	否	国画方向。文理共招 11 名。无色盲、色弱。
	02	绘画	123	4		10000	1200	不限	否	油画方向。文理共招 14 名。无色盲、色弱。
	03	绘画	123	4		10000	1200	不限	否	版画方向。文理共招 10 名。无色盲、色弱。
	04	雕塑	123	5		10000	1200	不限	否	文理共招 10 名。无色盲。
	05	视觉传达设计	123	4		10000	1200	不限	否	文理共招 42 名。无色盲、色弱。
	06	环境设计	123	4		10000	1200	不限	否	文理共招 38 名。无色盲、色弱。
	07	美术学	123	4		10000	1200	不限	否	文理共招 8 名。无色盲、色弱。
	08	广播电视编导	123	4		10000	1200	不限	否	文理共招 25 名。无色盲、色弱。
	09	艺术与科技	123	4		10000	1200	不限	否	文理共招 10 名。无色盲、色弱。
	10	数字媒体艺术	123	4		10000	1200	不限	否	含数字媒体艺术、动画专业。从二年级起学生可根据个人意愿和学院教学部意见择定数字媒体艺术专业或动画专业。文理共招 50 名。无色盲、色弱。
	11	音乐学	123	4		10000	1200	不限	否	管乐方向。文理共招 7 名。
	12	音乐学	123	4		10000	1200	不限	否	民乐方向。文理共招 5 名。
	13	音乐学	123	4		10000	1200	不限	否	弦乐方向。文理共招 5 名。

注：考生必须按规定持有相关专业考试合格证或符合相关专业的报考要求（详见学校招生简章），方可填报相应的艺术类专业。

艺术类本科第一批院校(本市)

文科

编 码	专 业	专业名称	招收 科目组	学 制	计划 数	收费 标准	住宿标准 元/年	外语 语种	是否 口试	备 注
A23		上海师范大学 院校简称:上海师大								就读地址:01、02 专业在奉贤校区, 其他专业在徐汇校区
	01	戏剧影视文学	123	4		10000	500-1200	不限	否	文理共招 30 名。市编导类统考合格。
	02	摄影	123	4		10000	500-1200	不限	否	文理共招 10 名。市美术与设计学类统考本科合格。无色盲。
	03	音乐学(师范)	123	4		10000	500-1200	不限	否	文理共招 45 名。市音乐学类统考合格。校划定资格线。合格名单可在 ssdzb.shnu.edu.cn 上查询。
	04	音乐表演	123	4		10000	500-1200	不限	否	文理共招 25 名。市音乐学类统考合格。校划定资格线。合格名单可在 ssdzb.shnu.edu.cn 上查询。
	05	音乐与舞蹈学类	123	4		30000	500-1200	不限	否	中俄合作。音乐表演专业。文理共招 15 名。市音乐学类统考合格。校划定资格线。合格名单可在 ssdzb.shnu.edu.cn 上查询。
	06	录音艺术	123	4		10000	500-1200	不限	否	文理共招 8 名。市音乐学类统考合格。校划定资格线。合格名单可在 ssdzb.shnu.edu.cn 上查询。
	07	舞蹈学	123	4		10000	500-1200	不限	否	文理共招 5 名。校专业加试合格。
	08	美术学(师范)	123	4		10000	500-1200	不限	否	文理共招 40 名。市美术与设计学类统考本科合格。无色盲。
	09	设计学类	123	4		10000	500-1200	不限	否	文理共招 52 名。含视觉传达设计、环境设计、产品设计专业。市美术与设计学类统考本科合格。无色盲。
	10	中国画	123	4		10000	500-1200	不限	否	文理共招 4 名。校专业加试合格。
	11	中国画	123	4		10000	500-1200	不限	否	书法方向。文理共招 4 名。校专业加试合格。
	12	绘画	123	4		10000	500-1200	不限	否	油画方向。文理共招 8 名。市美术与设计学类统考本科合格。无色盲。
	13	表演	123	4		10000	500-1200	不限	否	文理共招 5 名。市表演类统考本科合格。
	14	播音与主持艺术	123	4		10000	500-1200	不限	否	文理共招 3 名。校专业加试合格。
	15	动画	123	4		10000	500-1200	不限	否	文理共招 25 名。市美术与设计学类统考本科合格。无色盲。
	16	广播电视编导	123	4		10000	500-1200	不限	否	文理共招 30 名。市编导类统考合格。无色盲。
A25		上海体育学院 院校简称:上海体院								按校考成绩排序, 择优录取
	01	舞蹈编导	123	4		10000	1200	不限	否	文理共招 4 名。体育舞蹈方向。
	02	表演	123	4		10000	1200	不限	否	文理共招 2 名。武术表演方向。
	03	播音与主持艺术	123	4		10000	1200	不限	否	文理共招 3 名。体育方向。
A70		上海视觉艺术学院 院校简称:上海视觉								
	01	视觉传达设计	123	4		22000	1400	不限	否	视觉与信息设计方向。文理共招 8 名。市美术与设计学类统考本科成绩合格, 按综合成绩统一排序, 英语高考成绩 60 分(含)以上。

注: 考生必须按规定持有相关专业考试合格证或符合相关专业的报考要求(详见学校招生简章), 方可填报相应的艺术类专业。

艺术类本科第一批院校(本市)

文科

编 码	专 业	专业名称	招收 科目组	学 制	计划 数	收费 标准	住宿标准 元/年	外语 语种	是否 口试	备 注
	02	视觉传达设计	123	4		22000	1400	不限	否	包装传播设计方向。文理共招 8 名。市美术与设计学类统考本科成绩合格, 按综合成绩统一排序, 英语高考成绩 60 分(含)以上。
	03	环境设计	123	4		22000	1400	不限	否	会展设计与策划方向。文理共招 8 名。市美术与设计学类统考本科成绩合格, 按综合成绩统一排序, 英语高考成绩 60 分(含)以上。
	04	环境设计	123	4		22000	1400	不限	否	室内设计方向。文理共招 4 名。市美术与设计学类统考本科成绩合格, 按综合成绩统一排序, 英语高考成绩 60 分(含)以上。
	05	动画	123	4		22000	1400	不限	否	动画方向。文理共招 8 名。市美术与设计学类统考本科成绩合格, 按综合成绩统一排序, 英语高考成绩 60 分(含)以上。
	06	艺术与科技	123	4		22000	1400	不限	否	演出空间设计方向。文理共招 8 名。市美术与设计学类统考本科成绩合格, 按综合成绩统一排序, 英语高考成绩 60 分(含)以上。
	07	服装与服饰设计	123	4		22000	1400	不限	否	服装艺术设计方向。文理共招 10 名。市美术与设计学类统考本科成绩合格, 按综合成绩统一排序, 英语高考成绩 60 分(含)以上。
	08	服装与服饰设计	123	4		22000	1400	不限	否	时尚设计与传播方向。文理共招 10 名。市美术与设计学类统考本科成绩合格, 按高考文化成绩排序录取, 英语高考成绩 60 分(含)以上。
	09	服装与服饰设计	123	4		22000	1400	不限	否	纤维艺术设计方向。文理共招 10 名。市美术与设计学类统考本科成绩合格, 按综合成绩统一排序, 英语高考成绩 60 分(含)以上。
	10	工艺美术	123	4		22000	1400	不限	否	玻璃与陶瓷设计方向。文理共招 10 名。市美术与设计学类统考本科成绩合格, 按综合成绩统一排序, 英语高考成绩 60 分(含)以上。
	11	工艺美术	123	4		22000	1400	不限	否	珠宝与饰品设计方向。文理共招 10 名。市美术与设计学类统考本科成绩合格, 按综合成绩统一排序, 英语高考成绩 60 分(含)以上。
	12	数字媒体艺术	123	4		22000	1400	不限	否	文理共招 8 名。市美术与设计学类统考本科成绩合格, 按综合成绩统一排序, 英语高考成绩 60 分(含)以上。
	13	工艺美术	123	4		22000	1400	不限	否	文物修复方向。文理共招 10 名。市美术与设计学类统考本科成绩合格, 按专业成绩从高到低择优录取, 英语高考成绩 60 分(含)以上。

注: 考生必须按规定持有相关专业考试合格证或符合相关专业的报考要求(详见学校招生简章), 方可填报相应的艺术类专业。

艺术类本科第一批院校(本市)

文科

编 码	专 业	专业名称	招收 科目组	学 制	计划 数	收费 标准	住宿标准 元/年	外语 语种	是否 口试	备 注
	14	公共艺术	123	4		22000	1400	不限	否	文理共招 8 名。市美术与设计学类统考本科成绩合格, 按专业成绩从高到低择优录取, 英语高考成绩 60 分(含)以上。
	15	绘画	123	4		22000	1400	不限	否	文理共招 12 名。市美术与设计学类统考本科成绩合格, 按专业成绩从高到低择优录取, 英语高考成绩 60 分(含)以上。
	16	雕塑	123	4		22000	1400	不限	否	文理共招 6 名。市美术与设计学类统考本科成绩合格, 按专业成绩从高到低择优录取, 英语高考成绩 60 分(含)以上。
	17	摄影	123	4		22000	1400	不限	否	文理共招 6 名。按照高考文化成绩从高到低择优录取。相关专业统考成绩合格。英语高考成绩 60 分(含)以上。
	18	广播电视编导	123	4		22000	1400	不限	否	影视编导方向。文理共招 8 名。按照合成分从高到低排序录取。广编专业统考合格。语文高考成绩 80 分(含)以上, 且英语高考成绩 70 分(含)以上。
	19	广播电视编导	123	4		22000	1400	不限	否	文学策划与创作方向。全国文理共招 30 名。按照合成分从高到低排序录取。专业校考成绩合格。
	20	播音与主持艺术	123	4		22000	1400	不限	否	全国文理共招 30 名。按专业校考成绩从高到低择优录取。语文高考成绩 90 分(含)以上。录取时男女生分别排序。
	21	表演	123	4		22000	1400	不限	否	音乐剧表演方向。全国文理共招 20 名。专业校考成绩合格, 按照学校专业校考成绩从高到低择优录取。录取时男女生分别排序。
	22	表演	123	4		22000	1400	不限	否	影视与话剧表演方向。全国文理共招 30 名。专业校考成绩合格, 按照学校专业校考成绩从高到低择优录取。录取时男女生分别排序。
	23	表演	123	4		22000	1400	不限	否	时尚表演与推广方向。全国文理共招 25 名。专业校考成绩合格, 按照学校专业校考成绩从高到低择优录取。只招女生。
	24	产品设计	123	4		22000	1400	不限	否	战略设计与创新。全国文理共招 16 名。市美术与设计学类统考本科成绩合格, 按专业校考成绩从高到低择优录取。高考文化分达学校划定的资格线。英语高考成绩 60 分(含)以上。
	25	产品设计	123	4		22000	1400	不限	否	可持续家具设计方向。全国文理共招 20 名。市美术与设计学类统考本科成绩合格, 按照专业校考成绩从高到低择优录取, 高考文化分达学校划定的资格线。英语高考成绩 60 分(含)以上。

注: 考生必须按规定持有相关专业考试合格证或符合相关专业的报考要求(详见学校招生简章), 方可填报相应的艺术类专业。

艺术类本科第一批院校(本市)

文科

编 码	专 业	专业名称	招收 科目组	学 制	计划 数	收费 标准	住宿标准 元/年	外语 语种	是否 口试	备 注
	26	环境设计	123	4		22000	1400	不限	否	生态建筑设计方向。全国文理共招 26 名。市美术与设计学类统考本科成绩合格, 按照专业校考成绩从高到低择优录取, 高考文化分达学校划定的资格线。英语高考成绩 60 分(含)以上。
	27	环境设计	123	4		22000	1400	不限	否	主题环境设计方向。全国文理共收 26 名。市美术与设计学类统考本科成绩合格, 按照专业校考成绩从高到低择优录取, 高考文化分达学校划定的资格线。英语高考成绩 60 分(含)以上。
	28	视觉传达设计	123	4		22000	1400	不限	否	品牌识别与公共空间方向。全国文理共收 26 名。市美术与设计学类统考本科成绩合格, 按照专业校考成绩从高到低择优录取, 高考文化分达学校划定的资格线。英语高考成绩 60 分(含)以上。
	29	动画	123	4		22000	1400	不限	否	创意动画方向。全国文理共招 26 名。市美术与设计学类统考本科成绩合格, 按照专业校考成绩从高到低择优录取, 高考文化分达学校划定的资格线。英语高考成绩 60 分(含)以上。
	30	艺术与科技	123	4		22000	1400	不限	否	交互设计方向。全国文理共招 22 名。市美术与设计学类统考本科成绩合格, 按照专业校考成绩从高到低择优录取, 高考文化分达学校划定的资格线。英语高考成绩 60 分(含)以上。
	31	服装与服饰设计	123	4		22000	1400	不限	否	时装·针织·运动方向。全国文理共招 26 名。市美术与设计学类统考本科成绩合格, 按照专业校考成绩从高到低择优录取, 高考文化分达学校划定的资格线。英语高考成绩 60 分(含)以上。
	32	表演	123	4		22000	1400	不限	否	古典吉他方向。全国文理共招 5 名。专业校考成绩合格, 按照学校专业校考成绩从高到低择优录取。

注: 考生必须按规定持有相关专业考试合格证或符合相关专业的报考要求(详见学校招生简章), 方可填报相应的艺术类专业。

艺术类本科第一批院校(外地)

文科

编 码	专 业	专业名称	招收 科目组	学 制	计划 数	收费 标准	住宿标准 元/年	外语 语种	是否 口试	备 注
B01	01	中央戏剧学院 院校简称:中央戏剧 艺术类	123	4				不限	否	全国统招, 详见院校招生简章
B02	01	中央美术学院 院校简称:中央美术								全国统招, 详见院校招生简章。办学地:05 专业在河北三河燕郊经济技术开发区燕顺路 18 号, 02-04、10 专业在北京顺义区后沙峪镇裕民大街 1 号, 其他专业在朝阳区花家地南街 8 号。
	01	设计学类	123	4		15000		英语	否	艺术设计方向
	02	设计学类	123	4		15000		英语	否	信息设计方向
	03	设计学类	123	4		15000		英语	否	产品设计方向
	04	设计学类	123	4		15000		英语	否	空间设计方向
	05	设计学类	123	4		15000		英语	否	家居产品设计方向
	06	中国画	123	4		15000		英语	否	
	07	书法学	123	4		15000		英语	否	
	08	美术学类	123	4		15000		英语	否	造型艺术方向
	09	美术学类	123	4		8000		英语	否	美术学史论方向
	10	戏剧与影视学类	123	4		15000		英语	否	影像设计方向
	11	建筑类	123	5		15000		英语	否	建筑学方向
	12	实验艺术	123	4		15000		英语	否	
B03	01	中央音乐学院 院校简称:中央音乐 作曲与作曲技术理论	123	5		8000		不限	否	全国统招, 详见院校招生简章。办学地:北京西城区鲍家街 43 号。 作曲方向
B04	01	中国音乐学院 院校简称:中国音乐								全国统招, 详见院校招生简章。办学地:北京。
	01	音乐表演	123	4		10000		不限	否	管弦乐器演奏方向
	02	音乐学	123	5		8000		不限	否	电子音乐制作方向
	03	音乐学	123	4		8000		不限	否	音乐教育方向
	04	音乐学	123	4		8000		不限	否	艺术管理方向
	05	音乐表演	123	5		10000		不限	否	演唱(民族唱法)方向
	06	音乐表演	123	5		10000		不限	否	演唱(美声唱法) 方向
	07	音乐表演	123	4		10000		不限	否	中国乐器演奏方向
	08	音乐表演	123	5		10000		不限	否	乐队指挥方向
	09	音乐学	123	4		8000		不限	否	音乐声学/乐器学/录音与扩声方向
	10	音乐表演	123	4		10000		不限	否	钢琴方向
	11	音乐表演	123	4		10000		不限	否	电子管风琴方向
	12	音乐表演	123	5		10000		不限	否	合唱指挥方向
	13	音乐学	123	5		8000		不限	否	音乐学方向
	14	作曲与作曲技术理论	123	5		8000		不限	否	作曲与作曲技术理论方向
B05	01	北京电影学院 院校简称:北京电影								全国统招, 详见院校招生简章。办学地:校本部。
	01	摄影	123	4		10000		不限	否	图片摄影方向
	02	戏剧影视文学	123	4		8000		不限	否	电影创意与策划方向
	03	影视摄影与制作	123	4		10000		不限	否	电影制作 A 类方向
	04	影视摄影与制作	123	4		10000		不限	否	电影制作 B 类方向
	05	影视摄影与制作	123	4		10000		不限	否	数字电影技术方向

注:考生必须按规定持有相关专业考试合格证或符合相关专业的报考要求(详见学校招生简章),方可填报相应的艺术类专业。

艺术类本科第一批院校(外地)

文科

编 码	专 业	专业名称	招收 科目组	学 制	计划 数	收费 标准	住宿标准 元/年	外语 语种	是否 口试	备 注
	06	动画	123	4		10000		不限	否	漫画方向
	07	动画	123	4		10000		不限	否	动画艺术方向
	08	戏剧影视文学	123	4		8000		不限	否	电影剧作方向
	09	戏剧影视文学	123	4		8000		不限	否	动漫策划方向
	10	电影学	123	4		8000		不限	否	影视项目策划方向
	11	电影学	123	4		8000		不限	否	院线经营管理方向
	12	电影学	123	4		8000		不限	否	电影学方向
	13	表演	123	4		10000		不限	否	表演方向
	14	摄影	123	4		10000		不限	否	商业摄影方向
	15	戏剧影视导演	123	4		10000		不限	否	电影(电视)广告导演方向
	16	戏剧影视导演	123	4		10000		不限	否	剪辑方向
	17	戏剧影视美术设计	123	4		10000		不限	否	新媒体艺术方向
	18	戏剧影视美术设计	123	4		10000		不限	否	电影(电视)虚拟空间设计方向
	19	戏剧影视美术设计	123	4		10000		不限	否	电影人物造型设计方向
	20	戏剧影视美术设计	123	4		10000		不限	否	电影特技设计方向
	21	戏剧影视美术设计	123	4		10000		不限	否	电影美术设计方向
	22	录音艺术	123	4		10000		不限	否	数字媒体与游戏声音方向
	23	录音艺术	123	4		10000		不限	否	音乐录音方向
	24	录音艺术	123	4		10000		不限	否	电影录音方向
	25	动画	123	4		10000		不限	否	游戏设计方向
	26	动画	123	4		10000		不限	否	电脑动画方向
B06		北京舞蹈学院 院校简称:北京舞蹈								全国统招, 详见院校招生简章。办学地:校本部。
	01	戏剧影视美术设计	123	4		10000		英语	否	舞台美术设计方向
	02	舞蹈表演	123	4		15000		英语	否	创意表演方向
	03	舞蹈表演	123	4		15000		英语	否	中国民族民间舞方向
	04	舞蹈表演	123	4		15000		英语	否	汉唐古典舞方向
	05	舞蹈表演	123	4		15000		英语	否	芭蕾舞方向
	06	舞蹈表演	123	4		15000		英语	否	国际标准舞方向
	07	舞蹈表演	123	4		15000		英语	否	现代舞方向
	08	舞蹈表演	123	4		15000		英语	否	音乐剧方向
	09	舞蹈学	123	4		10000		英语	否	中外文化交流管理方向
	10	舞蹈学	123	4		10000		英语	否	舞蹈历史与理论方向
	11	舞蹈编导	123	4		15000		英语	否	新媒体舞蹈方向
	12	舞蹈编导	123	4		15000		英语	否	舞蹈编导方向
	13	戏剧影视美术设计	123	4		10000		英语	否	舞台设计绘景方向
	14	戏剧影视美术设计	123	4		10000		英语	否	舞台灯光设计方向
	15	戏剧影视美术设计	123	4		10000		英语	否	舞台服装与化装设计方向
	16	舞蹈表演	123	4		15000		英语	否	中国古典舞方向
B07		中国戏曲学院 院校简称:中国戏曲								全国统招, 详见院校招生简章。办学地:校本部。
	01	表演	123	4		10000		不限	否	戏曲形体教育方向
	02	表演	123	4		10000		不限	否	影视表演方向
	03	作曲与作曲技术理论	123	5				不限	否	戏曲作曲方向
	04	作曲与作曲技术理论	123	4		8000		不限	否	音乐制作方向
	05	音乐学	123	4		8000		不限	否	音乐学方向

注:考生必须按规定持有相关专业考试合格证或符合相关专业的报考要求(详见学校招生简章),方可填报相应的艺术类专业。

艺术类本科第一批院校(外地)

文科

编 码	专 业	专业名称	招收 科目组	学 制	计划 数	收费 标准	住宿标准 元/年	外语 语种	是否 口试	备 注
	06	音乐表演	123	4		10000		不限	否	民族器乐方向
	07	服装与服饰设计	123	4		10000		不限	否	戏曲服装设计方向
	08	美术学类	123	4		10000		不限	否	含动画、绘画、视觉传达设计、数字媒体艺术专业
	09	戏剧影视美术设计	123	4		10000		不限	否	戏曲舞台设计方向
	10	戏剧影视美术设计	123	4		10000		不限	否	舞台灯光设计方向
	11	戏剧影视美术设计	123	4		10000		不限	否	化装造型设计方向
	12	戏剧影视导演	123	4		10000		不限	否	戏曲导演方向
	13	戏剧影视导演	123	4		10000		不限	否	戏曲影视导演方向
	14	戏剧影视文学	123	4		8000		不限	否	戏曲文学方向
	15	戏剧影视文学	123	4		8000		不限	否	国际文化交流方向
	16	表演	123	4				不限	否	京剧器乐方向
	17	表演	123	4				不限	否	京剧表演方向
	18	表演	123	4				不限	否	昆曲表演方向
	19	表演	123	4				不限	否	昆曲器乐方向
	20	表演	123	4				不限	否	多剧种表演方向
	21	表演	123	4				不限	否	多剧种器乐方向
	22	表演	123	4		10000		不限	否	舞蹈表演—民间舞方向
B08		天津音乐学院 院校简称:天津音乐								全国统招, 详见院校招生简章。办学地:天津河东区十一经路 57 号。
	01	舞蹈编导	123	4		15000		英语	否	
	02	音乐表演	123	4		15000		英语	否	现代音乐方向
	03	音乐表演	123	4		15000		英语	否	键盘乐器演奏方向
	04	音乐表演	123	4		15000		英语	否	管弦乐器演奏方向
	05	音乐表演	123	4		15000		英语	否	中国乐器演奏方向
	06	音乐表演	123	4		15000		英语	否	演唱方向
	07	音乐学	123	4		15000		英语	否	艺术史论与批评方向
	08	音乐学	123	4		15000		英语	否	艺术管理方向
	09	音乐学	123	4		15000		英语	否	音乐教育与表演方向
	10	音乐学	123	5		15000		英语	否	音乐学方向
	11	作曲与作曲技术理论	123	5		15000		英语	否	含合唱指挥、乐队指挥方向
	12	作曲与作曲技术理论	123	5		15000		英语	否	作曲方向
	13	舞蹈表演	123	4		15000		英语	否	
	14	舞蹈学	123	4		15000		英语	否	
	15	表演	123	4		15000		英语	否	戏剧影视表演方向
	16	戏剧影视美术设计	123	4		15000		英语	否	
	17	艺术与科技	123	5		12000		英语	否	音乐录音方向
	18	艺术与科技	123	5		12000		英语	否	电子音乐方向
B09		天津美术学院 院校简称:天津美院								全国统招, 详见院校招生简章。办学地:天津河北区。
	01	书法学	123	4		15000		英语	否	书法学方向
	02	美术学类	123	4		10000		英语	否	含史论类 3 个专业方向
	03	设计学类	123	4		39000		英语	否	中外合作办学。数字媒体艺术专业。
	04	设计学类	123	4		12000		英语	否	含设计类 11 个专业方向
	05	美术学类	123	4		15000		英语	否	含绘画类 8 个专业方向。雕塑学制 5 年。

注: 考生必须按规定持有相关专业考试合格证或符合相关专业的报考要求(详见学校招生简章), 方可填报相应的艺术类专业。

艺术类本科第一批院校(外地)

文科

编 码	专 业	专业名称	招收 科目组	学 制	计划 数	收费 标准	住宿标准 元/年	外语 语种	是否 口试	备 注
B10		鲁迅美术学院 院校简称:鲁迅美院								全国统招, 详见院校招生简章
	01	艺术类	123	4				不限	否	
B13		南京艺术学院 院校简称:南京艺术								全国统招, 详见院校招生简章。办学地:南京。
	01	艺术设计学	123	4		9000		不限	否	
	02	中国画	123	4		11000		不限	否	
	03	书法学	123	4		11000		不限	否	
	04	摄影	123	4		10000		不限	否	
	05	雕塑	123	5		11000		不限	否	
	06	绘画	123	4		11000		不限	否	
	07	美术学	123	4		9000		不限	否	
	08	美术学	123	4		9000		不限	否	文物鉴赏与修复方向
	09	美术学	123	4		9000		不限	否	文化遗产研究方向
	10	影视摄影与制作	123	4		10000		不限	否	
	11	动画	123	4		10000		不限	否	
	12	播音与主持艺术	123	4		10000		不限	否	
	13	录音艺术	123	4		10000		不限	否	
	14	戏剧影视美术设计	123	4		10000		不限	否	
	15	戏剧影视导演	123	4		10000		不限	否	
	16	广播电视编导	123	4		10000		不限	否	
	17	戏剧影视文学	123	4		9000		不限	否	
	18	戏剧影视文学	123	4		9000		不限	否	影视策划与制片方向
	19	表演	123	4		10000		不限	否	
	20	舞蹈编导	123	4		9900		不限	否	
	21	舞蹈学(师范)	123	4		9000		不限	否	
	22	舞蹈学	123	4		9000		不限	否	
	23	舞蹈表演	123	4		9900		不限	否	昆舞表演方向
	24	舞蹈表演	123	4		9900		不限	否	
	25	作曲与作曲技术理论	123	5		9900		不限	否	
	26	作曲与作曲技术理论	123	4		9900		不限	否	计算机作曲方向
	27	作曲与作曲技术理论	123	4		10000		不限	否	流行音乐创作方向
	28	音乐学	123	5		9000		不限	否	
	29	音乐学(师范)	123	4		9000		不限	否	
	30	音乐学	123	4		10000		不限	否	音乐传播方向
	31	音乐学	123	4		12000		不限	否	乐器修造方向
	32	音乐表演	123	4		11000		不限	否	声乐演唱方向
	33	音乐表演	123	4		11000		不限	否	中国乐器演奏方向
	34	音乐表演	123	4		11000		不限	否	管弦与打击乐器演奏方向
	35	音乐表演	123	4		11000		不限	否	钢琴与键盘乐器演奏方向
	36	音乐表演	123	4		11000		不限	否	音乐剧方向
	37	音乐表演	123	4		11000		不限	否	流行音乐演唱方向
	38	音乐表演	123	4		11000		不限	否	流行音乐演奏方向
	39	艺术史论	123	4		9000		不限	否	
	40	艺术与科技	123	4		10000		不限	否	
	41	数字媒体艺术	123	4		11000		不限	否	

注: 考生必须按规定持有相关专业考试合格证或符合相关专业的报考要求(详见学校招生简章), 方可填报相应的艺术类专业。

艺术类本科第一批院校(外地)

文科

编 码	专 业	专业名称	招收 科目组	学 制	计划 数	收费 标准	住宿标准 元/年	外语 语种	是否 口试	备 注
	42	工艺美术	123	4		10000		不限	否	
	43	公共艺术	123	4		10000		不限	否	
	44	服装与服饰设计	123	4		10000		不限	否	
	45	产品设计	123	4		11000		不限	否	
	46	环境设计	123	4		11000		不限	否	
	47	视觉传达设计	123	4		11000		不限	否	
B14		中国美术学院 院校简称:中国美院								全国统招, 详见院校招生简章。办学地:12 专业在上海校区, 其他专业在杭州校区。
	01	中国画	123	4		15000		英语	否	中国画 1
	02	中国画	123	4		15000		英语	否	中国画 2
	03	书法学	123	4		15000		英语	否	书法与篆刻方向
	04	书法学	123	4		15000		英语	否	书法学与教育方向
	05	美术学类	123	4		15000		英语	否	造型艺术类
	06	录音艺术	123	4		15000		英语	否	录音艺术方向
	07	戏剧与影视学类	123	4		15000		英语	否	图像与媒体艺术类
	08	艺术史论	123	4		6000		英语	否	美术与设计理论类
	09	建筑类	123	5		15000		英语	否	建筑学类 5 年制
	10	设计学类	123	4		15000		英语	否	设计艺术类
	11	设计学类	123	4		15000		英语	否	建筑学类 4 年制
	12	设计学类	123	4		15000		英语	否	上海设计学院所有专业
B15		景德镇陶瓷学院 院校简称:景德陶瓷								全国统招, 详见院校招生简章。办学地:江西景德镇湘湖。
	01	陶瓷艺术设计	123	4		9200		英语	否	
	02	动画	123	4		9200		英语	否	
	03	美术学	123	4		9200		英语	否	
	04	绘画	123	4		9200		英语	否	
	05	雕塑	123	4		9200		英语	否	
	06	视觉传达设计	123	4		9200		英语	否	
	07	环境设计	123	4		9200		英语	否	
	08	产品设计	123	4		9200		英语	否	
	09	公共艺术	123	4		9200		英语	否	
B16		山东艺术学院 院校简称:山东艺术								全国统招, 详见院校招生简章
	01	艺术类	123	4				不限	否	
B17		山东工艺美术学院 院校简称:山东工美								全国统招, 详见院校招生简章。办学地:山东济南。
	01	绘画	123	4		9000		不限	否	
	02	影视摄影与制作	123	4		11000		不限	否	
	03	动画	123	4		12000		不限	否	
	04	戏剧影视美术设计	123	4		11000		不限	否	
	05	艺术史论	123	4		6000		不限	否	
	06	艺术与科技	123	4		12000		不限	否	
	07	数字媒体艺术	123	4		15000		不限	否	
	08	工艺美术	123	4		15000		不限	否	
	09	公共艺术	123	4		12000		不限	否	

注: 考生必须按规定持有相关专业考试合格证或符合相关专业的报考要求(详见学校招生简章), 方可填报相应的艺术类专业。

艺术类本科第一批院校(外地)

文科

编 码	专 业	专业名称	招收 科目组	学 制	计划 数	收费 标准	住宿标准 元/年	外语 语种	是否 口试	备 注
	10	公共艺术	123	4		12000		不限	否	含装置艺术方向
	11	服装与服饰设计	123	4		15000		不限	否	
	12	产品设计	123	4		15000		不限	否	含应用设计方向
	13	产品设计	123	4		15000		不限	否	
	14	环境设计	123	4		15000		不限	否	
	15	视觉传达设计	123	4		15000		不限	否	含印刷广告设计方向
	16	视觉传达设计	123	4		15000		不限	否	
	17	艺术设计学	123	4		6000		不限	否	
	18	摄影	123	4		11000		不限	否	
	19	美术学	123	4		6000		不限	否	
B18		湖北美术学院 院校简称:湖北美院								全国统招, 详见院校招生简章
	01	艺术类	123	4				不限	否	
B19		武汉音乐学院 院校简称:武汉音乐								全国统招, 详见院校招生简章
	01	艺术类	123	4				不限	否	
B20		广州美术学院 院校简称:广州美术								全国统招, 详见院校招生简章。办学地: 广东广州番禺区大学城外环西路168号。
	01	环境设计	123	4		15000		不限	否	环境艺术设计方向
	02	环境设计	123	4		15000		不限	否	装饰艺术设计方向
	03	视觉传达设计	123	4		15000		不限	否	品牌广告设计方向
	04	视觉传达设计	123	4		15000		不限	否	信息设计方向
	05	视觉传达设计	123	4		15000		不限	否	
	06	中国画	123	4		15000		不限	否	壁画方向
	07	中国画	123	4		15000		不限	否	书法篆刻方向
	08	中国画	123	4		15000		不限	否	
	09	摄影	123	4		15000		不限	否	
	10	雕塑	123	5		15000		不限	否	
	11	雕塑	123	5		15000		不限	否	公共雕塑方向
	12	绘画	123	4		15000		不限	否	油画方向
	13	绘画	123	4		15000		不限	否	版画方向
	14	绘画	123	4		15000		不限	否	书籍装帧艺术方向
	15	绘画	123	4		15000		不限	否	插画方向
	16	绘画	123	4		15000		不限	否	水彩方向
	17	绘画	123	4		15000		不限	否	漆艺方向
	18	绘画	123	4		15000		不限	否	实验艺术方向
	19	美术学	123	4		10000		不限	否	美术史方向
	20	美术学	123	4		10000		不限	否	艺术管理与策划方向
	21	影视摄影与制作	123	4		15000		不限	否	
	22	动画	123	4		15000		不限	否	影视动画方向
	23	动画	123	4		15000		不限	否	娱乐与衍生设计方向
	24	艺术与科技	123	4		15000		不限	否	展示艺术设计方向
	25	艺术与科技	123	4		15000		不限	否	会展艺术设计方向
	26	数字媒体艺术	123	4		15000		不限	否	影像特效设计方向
	27	数字媒体艺术	123	4		15000		不限	否	新媒体艺术设计方向
	28	工艺美术	123	4		15000		不限	否	

注: 考生必须按规定持有相关专业考试合格证或符合相关专业的报考要求(详见学校招生简章), 方可填报相应的艺术类专业。

艺术类本科第一批院校(外地)

文科

编 码	专 业	专业名称	招收 科目组	学 制	计划 数	收费 标准	住宿标准 元/年	外语 语种	是否 口试	备 注
	29	服装与服饰设计	123	4		15000		不限	否	陶瓷艺术设计方向
	30	产品设计	123	4		15000		不限	否	
	31	产品设计	123	4		15000		不限	否	
	32	产品设计	123	4		15000		不限	否	
B21		星海音乐学院 院校简称:星海音乐								全国统招, 详见院校招生简章。办学地:02、03、10、11 专业在广州天河区先烈东横路 48 号, 其他专业在大学城外环西路 398 号。
	01	音乐学	123	4		15000		英语	否	社会音乐方向
	02	舞蹈表演	123	4		15000		英语	否	舞蹈表演与教育方向
	03	音乐学	123	4		15000		英语	否	乐器工艺方向
	04	作曲与作曲技术理论	123	4		15000		英语	否	视唱练耳方向
	05	作曲与作曲技术理论	123	5		15000		英语	否	作曲与作曲技术理论方向
	06	音乐表演	123	4		15000		英语	否	民族乐器演奏方向
	07	音乐表演	123	4		15000		英语	否	美声演唱方向
	08	音乐表演	123	4		15000		英语	否	流行音乐演唱方向
	09	音乐学	123	4		15000		英语	否	音乐学方向
	10	舞蹈学	123	4		15000		英语	否	舞蹈与音乐方向
	11	舞蹈编导	123	4		15000		英语	否	舞蹈编导方向
	12	录音艺术	123	4		15000		英语	否	录音艺术方向
	13	音乐表演	123	4		15000		英语	否	民族声乐演唱方向
	14	音乐表演	123	4		15000		英语	否	现代器乐演奏方向
	15	音乐学	123	4		15000		英语	否	音乐教育方向
	16	音乐表演	123	4		15000		英语	否	电子管风琴方向
	17	音乐表演	123	4		15000		英语	否	钢琴演奏方向
	18	音乐表演	123	4		15000		英语	否	管弦乐器演奏方向
	19	音乐表演	123	4		15000		英语	否	指挥方向
B22		广西艺术学院 院校简称:广西艺术								全国统招, 详见院校招生简章
	01	艺术类	123	4				不限	否	
B23		四川美术学院 院校简称:四川美院								全国统招, 详见院校招生简章
	01	艺术类	123	4				不限	否	
B24		四川音乐学院 院校简称:四川音乐								办学地:01-03、07、09 专业在新都校区, 其他专业在校本部
	01	表演	123	4		12000		不限	否	文理共招 1 名
	02	舞蹈表演	123	4		12000		不限	否	文理共招 1 名
	03	音乐表演	123	4		12000		不限	否	声乐(流行演唱)、流行歌舞方向。文理共招 1 名。
	04	音乐表演	123	4		12000		不限	否	弦乐方向。文理共招 1 名。
	05	音乐表演	123	4		12000		不限	否	管乐方向。文理共招 1 名。
	06	音乐表演	123	4		12000		不限	否	声乐(美声、民族唱法)方向。文理共招 1 名。
	07	音乐学	123	4		9600		不限	否	音乐传媒方向。文理共招 1 名。
	08	音乐学	123	4		12000		不限	否	音乐教育方向。文理共招 1 名。
	09	音乐表演	123	4		12000		不限	否	流行器乐方向。文理共招 1 名。

注: 考生必须按规定持有相关专业考试合格证或符合相关专业的报考要求(详见学校招生简章), 方可填报相应的艺术类专业。

艺术类本科第一批院校(外地)

文科

编 码	专 业	专业名称	招收 科目组	学 制	计划 数	收费 标准	住宿标准 元/年	外语 语种	是否 口试	备 注
B26		西安美术学院 院校简称:西安美院								全国统招, 详见院校招生简章。办学地:校本部。
	01	美术学	123	4		15000		不限	否	
	02	动画	123	4		15000		不限	否	
	03	戏剧影视美术设计	123	4		15000		不限	否	
	04	音乐学	123	4		7000		不限	否	
	05	艺术史论	123	4		7000		不限	否	
	06	文化产业管理	123	4		3500		不限	否	
	07	艺术与科技	123	4		15000		不限	否	
	08	数字媒体艺术	123	4		15000		不限	否	
	09	工艺美术	123	4		15000		不限	否	
	10	公共艺术	123	4		15000		不限	否	
	11	服装与服饰设计	123	4		15000		不限	否	
	12	产品设计	123	4		15000		不限	否	
	13	环境设计	123	4		15000		不限	否	
	14	视觉传达设计	123	4		15000		不限	否	
	15	艺术设计学	123	4		15000		不限	否	
	16	中国画	123	4		15000		不限	否	
	17	书法学	123	4		15000		不限	否	
	18	摄影	123	4		9000		不限	否	
	19	雕塑	123	5		15000		不限	否	
	20	绘画	123	4		15000		不限	否	
B27		西安音乐学院 院校简称:西安音乐								全国统招, 详见院校招生简章。办学地:校本部。
	01	作曲与作曲技术理论	123	5		15000		不限	否	作曲方向
	02	舞蹈表演	123	4		11000		不限	否	
	03	作曲与作曲技术理论	123	4		15000		不限	否	视唱练耳方向
	04	作曲与作曲技术理论	123	4		15000		不限	否	电子音乐作曲方向
	05	音乐学	123	4		15000		不限	否	
	06	音乐学	123	4		13000		不限	否	音乐教育方向
	07	音乐表演	123	4		15000		不限	否	
	08	文化产业管理	123	4		15000		不限	否	
	09	舞蹈编导	123	4		11000		不限	否	
	10	录音艺术	123	4		15000		不限	否	
	11	艺术与科技	123	4		15000		不限	否	电子音乐制作方向
	12	艺术与科技	123	4		15000		不限	否	音乐数字媒体方向
	13	艺术与科技	123	4		15000		不限	否	钢琴演奏调修方向
	14	作曲与作曲技术理论	123	5		15000		不限	否	指挥方向
B28		新疆艺术学院 院校简称:新疆艺术								全国统招, 详见院校招生简章
	01	艺术类	123	4				不限	否	
B29		解放军艺术学院 院校简称:解放军艺								全国统招, 详见院校招生简章
	01	艺术类	123	4				不限	否	

注: 考生必须按规定持有相关专业考试合格证或符合相关专业的报考要求(详见学校招生简章), 方可填报相应的艺术类专业。

艺术类本科第一批院校(外地)

文科

编 码	专 业	专业名称	招收 科目组	学 制	计划 数	收费 标准	住宿标准 元/年	外语 语种	是否 口试	备 注
B31		中国传媒大学 院校简称:中国传媒								全国统招, 详见院校招生简章。办学地:北京。
	01	视觉传达设计	123	4		10000		不限	否	含影视剧摄影、图片摄影方向
	02	影视摄影与制作	123	4		10000		不限	否	照明艺术方向
	03	影视摄影与制作	123	4		10000		不限	否	光环境设计方向
	04	动画	123	4		10000		不限	否	含动画艺术、漫画与插画方向
	05	动画	123	4		10000		不限	否	三维动画与特效方向
	06	播音与主持艺术	123	4		10000		不限	否	
	07	录音艺术	123	4		10000		不限	否	音响导演方向
	08	戏剧影视美术设计	123	4		10000		不限	否	含场景设计、人物造型设计方向
	09	戏剧影视导演	123	4		10000		不限	否	剪辑方向
	10	戏剧影视导演	123	4		10000		不限	否	电视编辑方向
	11	广播电视编导	123	4		10000		不限	否	含文艺编导、综艺节目编导方向
	12	广播电视编导	123	4		10000		不限	否	影视编剧方向
	13	戏剧影视文学	123	4		8000		不限	否	动画编剧方向
	14	戏剧影视文学	123	4		8000		不限	否	
	15	表演	123	4		10000		不限	否	含音乐传播、音乐编辑方向
	16	音乐学	123	4		8000		不限	否	电子音乐制作方向
	17	音乐学	123	4		8000		不限	否	声乐表演方向
	18	音乐表演	123	4		8000		不限	否	中外合作办学。视觉传达设计方向。
	19	设计学类	123	4		40000		不限	否	中外合作办学。动画方向。
	20	戏剧与影视学类	123	4		40000		不限	否	中外合作办学。戏剧影视导演(剪辑)方向。
	21	戏剧与影视学类	123	4		40000		不限	否	数字影视与网络视频制作方向
	22	数字媒体艺术	123	4		8000		不限	否	网络媒体设计方向
	23	数字媒体艺术	123	4		8000		不限	否	游戏设计艺术方向
	24	数字媒体艺术	123	4		10000		不限	否	
B32		清华大学 院校简称:清华大学								全国统招, 详见院校招生简章。办学地:校本部。
	01	艺术史论	123	4		5000		不限	否	
	02	设计学类	123	4		10000		不限	否	
B34		江南大学 院校简称:江南大学								全国统招, 详见院校招生简章。办学地:校本部。
	01	舞蹈编导	123	4		6800		不限	否	
	02	美术学(师范)	123	4		6800		不限	否	
	03	视觉传达设计	123	4		6800		不限	否	
	04	环境设计	123	4		6800		不限	否	
	05	产品设计	123	4		6800		不限	否	
	06	服装与服饰设计	123	4		6800		不限	否	
	07	数字媒体艺术	123	4		6800		不限	否	
	08	公共艺术	123	4		6800		不限	否	
B38		浙江传媒学院 院校简称:浙江传媒			1					全国统招, 详见院校招生简章。办学地:03、17 专业在浙江桐乡, 其他专业在杭州。
	01	表演	123	4	1	9000		英语	否	专业校考

注: 考生必须按规定持有相关专业考试合格证或符合相关专业的报考要求(详见学校招生简章), 方可填报相应的艺术类专业。

艺术类本科第一批院校(外地)

文科

编 码	专 业	专业名称	招收 科目组	学 制	计划 数	收费 标准	住宿标准 元/年	外语 语种	是否 口试	备 注
	02	数字媒体艺术	123	4		10300		英语	否	
	03	摄影	123	4		10300		英语	否	
	04	影视摄影与制作	123	4		10300		英语	否	电视节目制作方向
	05	影视摄影与制作	123	4		10300		英语	否	电视摄像方向
	06	影视摄影与制作	123	4		10300		英语	否	照明艺术方向
	07	影视摄影与制作	123	4		10300		英语	否	电影制作方向
	08	播音与主持艺术	123	4		10300		英语	否	
	09	播音与主持艺术	123	4		10300		英语	否	影视配音方向
	10	播音与主持艺术	123	4		10300		英语	否	礼仪文化方向
	11	播音与主持艺术	123	4		10300		英语	否	英汉双语播音方向
	12	播音与主持艺术	123	4		10300		英语	否	法汉双语播音方向
	13	播音与主持艺术	123	4		10300		英语	否	日汉双语播音方向
	14	录音艺术	123	4		9000		英语	否	
	15	广播电视编导	123	4		10300		英语	否	
	16	广播电视编导	123	4		10300		英语	否	文艺编导方向
	17	广播电视编导	123	4		10300		英语	否	媒体创意方向
B39		浙江理工大学 院校简称:浙江理工								全国统招, 详见院校招生简章。办学地:杭州下沙。
	01	设计学类	123	4		25000		英语	否	中美合作办学。含服装设计、设计与营销专业。
	02	设计学类	123	4		10350		英语	否	含环境设计、视觉传达设计、产品设计、数字媒体艺术专业
	03	表演	123	4		10350		英语	否	时装表演艺术方向
	04	服装与服饰设计	123	4		10350		英语	否	含服装艺术设计、服饰品设计方向
	05	产品设计	123	4		10350		英语	否	纺织品艺术设计方向
B43		吉林大学 院校简称:吉林大学								办学地:长春前进大街 2699 号
	01	广播电视编导	123	4		12000		不限	否	
B50		苏州大学 院校简称:苏州大学			1					办学地:苏州
	01	音乐表演	123	4	1	6800		英语	否	专业校考合格
B51		辽宁工程技术大学 院校简称:辽宁工程			10					办学地:校本部
	01	动画	123	4	10	9000		不限	否	
B55		南京信息工程大学 院校简称:南京信息			4					办学地:校本部
	01	动画	123	4	2	6800		英语	否	
	02	艺术与科技	123	4	2	6800		英语	否	
B56		陕西师范大学 院校简称:陕西师大								办学地:校本部
	01	音乐表演	123	4		12100		不限	否	
	02	音乐学	123	4		9900		不限	否	非师范
B57		北京体育大学 院校简称:北京体育								办学地:校本部
	01	舞蹈表演	123	4		10000		不限	否	

注:考生必须按规定持有相关专业考试合格证或符合相关专业的报考要求(详见学校招生简章),方可填报相应的艺术类专业。

艺术类本科第二批院校(本市)

文科

编 码	专 业	专业名称	招收 科目组	学 制	计划 数	收费 标准	住宿标准 元/年	外语 语种	是否 口试	备 注
C11		上海杉达学院 院校简称:上海杉达								
	01	视觉传达设计	123	4		16000	2400	不限	否	文理共招 40 名。就读地址:一年级在本校嘉善校区就读,二、三、四年级在本校金海校区就读。
	02	环境设计	123	4		16000	2400	不限	否	文理共招 40 名。其他同 01 专业。
	03	产品设计	123	4		16000	2400	不限	否	文理共招 25 名。其他同 01 专业。
	04	服装与服饰设计	123	4		16000	2400	不限	否	文理共招 45 名。就读地址:一年级同 01 专业,二、三、四年级在上海杉达学院时尚学院。
C22		上海应用技术学院 院校简称:上海应用								
	01	视觉传达设计	123	4		10000	1200	不限	否	就读地址:徐汇区漕宝路 120 号。入学后外语教学语种为英语。文理共招 34 名。含平面设计方向、多媒体设计方向。
	02	环境设计	123	4		10000	1200	不限	否	文理共招 34 名。含室内设计方向、会展设计方向。
	03	产品设计	123	4		10000	1200	不限	否	文理共招 25 名。含产品设计方向、时尚产品设计方向。
	04	绘画	123	4		10000	1200	不限	否	文理共招 13 名。含油画方向、水彩画方向。
C24		上海工程技术大学 院校简称:工程大								
	01	摄影	123	4		10000	1200	不限	否	就读地址:01-09 专业在松江区龙腾路 333 号,10 专业在长宁区仙霞路 350 号。01-08 及 10 专业,外语高考成绩 50 分(含)以上。文理共招收 341 名。无色盲。未尽事宜详见学校招生章程。文理共招 50 名。须校考合格。
	02	视觉传达设计	123	4		10000	1200	不限	否	文理共招 20 名
	03	艺术与科技	123	4		10000	1200	不限	否	文理共招 26 名
	04	产品设计	123	4		10000	1200	不限	否	文理共招 26 名
	05	环境设计	123	4		10000	1200	不限	否	文理共招 18 名
	06	数字媒体艺术	123	4		10000	1200	不限	否	数字媒介方向。文理共招 18 名。
	07	设计学类	123	4		25000	1200	不限	否	中韩合作。数字媒体艺术专业。文理共招 34 名。
	08	服装与服饰设计	123	4		10000	1200	不限	否	文理共招 49 名
	09	服装与服饰设计	123	4		10000	1200	不限	否	服装表演策划方向。文理共招 8 名。须校考合格。
	10	设计学类	123	4		30000	1200	不限	否	中法合作。服装与服饰设计专业。文理共招 92 名。
C28		上海第二工业大学 院校简称:二工大								
	01	视觉传达设计	123	4		10000	1050-1200	不限	否	文理共招 32 名
	02	产品设计	123	4		10000	1050-1200	不限	否	文理共招 18 名
	03	环境设计	123	4		10000	1050-1200	不限	否	文理共招 32 名
	04	数字媒体艺术	123	4		10000	1050-1200	不限	否	文理共招 11 名

注:考生必须按规定持有相关专业考试合格证或符合相关专业的报考要求(详见学校招生简章),方可填报相应的艺术类专业。

艺术类本科第二批院校(本市)

文科

编 码	专 业	专业名称	招收 科目组	学 制	计划 数	收费 标准	住宿标准 元/年	外语 语种	是否 口试	备 注
C29		上海商学院 院校简称:上海商院								就读地点:奉贤区奉浦大道 123 号。入学后外语教学语种为英语。
	01	视觉传达设计	123	4		10000	1200	不限	否	文理共招 34 名
	02	环境设计	123	4		10000	1200	不限	否	文理共招 22 名
	03	服装与服饰设计	123	4		10000	1200	不限	否	文理共招 22 名
C30		上海电机学院 院校简称:上海电机								
	01	产品设计	123	4		10000	1200	不限	否	文理共招 40 名
C33		上海外国语大学贤达经济人文学院 院校简称:上外贤达								就读校址:详见学校招生章程
	01	音乐学	123	4		30000	3000	不限	否	音乐教育方向。文理共招 20 名。
	02	数字媒体艺术	123	4		30000	3000	不限	否	影视编导方向。文理共招 30 名。
	03	数字媒体艺术	123	4		30000	3000	不限	否	影视制作与设计方向。文理共招 20 名。
	04	数字媒体艺术	123	4		30000	3000	不限	否	虚拟表演与主持方向。文理共招 10 名。
	05	数字媒体艺术	123	4		35000	3000	不限	否	环境艺术设计方向。文理共招 20 名。
	06	数字媒体艺术	123	4		30000	3000	不限	否	广告设计与策划方向。文理共招 20 名。
C34		上海建桥学院 院校简称:建桥学院			310					
	01	视觉传达设计	123	4	85	27000	2300	不限	否	
	02	环境设计	123	4	85	27000	2300	不限	否	
	03	数字媒体艺术	123	4	53	27000	2300	不限	否	
	04	数字媒体艺术	123	4	20	27000	2300	不限	否	中日交流班
	05	产品设计	123	4	67	27000	2300	不限	否	珠宝首饰设计方向
C72		上海师范大学天华学院 院校简称:上师天华								办学地点:嘉定区胜辛北路 1661 号
	01	环境设计	123	4		28000	3000	不限	否	文理共招 110 名
	02	视觉传达设计	123	4		28000	3000	不限	否	文理共招 55 名
	03	数字媒体艺术	123	4		28000	3000	不限	否	文理共招 155 名

注:考生必须按规定持有相关专业考试合格证或符合相关专业的报考要求(详见学校招生简章),方可填报相应的艺术类专业。

艺术类本科第二批院校(外地)

文科

编 码	专 业	专业名称	招收 科目组	学 制	计划 数	收费 标准	住宿标准 元/年	外语 语种	是否 口试	备 注
D05	01	北京工商大学 院校简称:北京工商 设计学类	123	4	2	10000		不限	否	使用上海市美术统考成绩。办学地:良乡校区。 原则上要求平均 80 分(含)以上
D08	01	浙江工商大学 院校简称:浙江工商 视觉传达设计	123	4	1	9000		英语	否	使用上海市美术统考成绩。办学地:杭州。
	02	动画	123	4	1	9000		英语	否	
D10	01	苏州科技学院 院校简称:苏州科技 数字媒体艺术	123	4	2	6800		英语	否	办学地:校本部
	02	美术学(师范)	123	4	2	6800		英语	否	
	03	环境设计	123	4	2	6800		英语	否	
D13	01	吉林动画学院 院校简称:吉林动画 播音与主持艺术	123	4		18000		不限	否	办学地:长春 使用校考专业成绩。文理共招 2 名。
	02	动画	123	4		21000		不限	否	使用上海市美术统考成绩。文理共招 30 名。
	03	动画	123	4		21000		不限	否	新媒体漫画方向。使用上海市美术统考成绩。文理共招 5 名。
	04	影视摄影与制作	123	4		18000		不限	否	使用上海市美术统考成绩。文理共招 5 名。
	05	绘画	123	4		18000		不限	否	商业绘画方向。使用上海市美术统考成绩。文理共招 4 名。
	06	摄影	123	4		18000		不限	否	使用校考专业成绩。文理共招 20 名。
	07	视觉传达设计	123	4		18000		不限	否	含平面设计、数码媒体设计方向。使用上海市美术统考成绩。文理共招 7 名。
	08	视觉传达设计	123	4		18000		不限	否	广告设计方向。使用上海市美术统考成绩。文理共招 5 名。
	09	环境设计	123	4		18000		不限	否	含室内设计、建筑可视化设计方向。使用上海市美术统考成绩。文理共招 10 名。
	10	产品设计	123	4		18000		不限	否	使用上海市美术统考成绩。文理共招 15 名。
	11	服装与服饰设计	123	4		18000		不限	否	含形象设计、服装设计方向。使用上海市美术统考成绩。文理共招 5 名。
	12	数字媒体艺术	123	4		21000		不限	否	含游戏策划、游戏美术方向。使用上海市美术统考成绩。文理共招 20 名。
	13	艺术与科技	123	4		18000		不限	否	含交互设计、虚拟现实设计方向。使用上海市美术统考成绩。文理共招 5 名。
	14	表演	123	4		18000		不限	否	使用上海市表演统考成绩。文理共招 2 名。
	15	戏剧影视文学	123	4		18000		不限	否	使用上海市编导统考成绩。文理共招 2 名。
	16	广播电视编导	123	4		18000		不限	否	使用上海市编导统考成绩。文理共招 8 名。
	17	戏剧影视美术设计	123	4		18000		不限	否	含人物造型设计、舞台美术设计、灯光设计方向。使用上海市美术统考成绩。文理共招 5 名。

注:考生必须按规定持有相关专业考试合格证或符合相关专业的报考要求(详见学校招生简章),方可填报相应的艺术类专业。

艺术类本科第二批院校(外地)

文科

编 码	专 业	专业名称	招收 科目组	学 制	计划 数	收费 标准	住宿标准 元/年	外语 语种	是否 口试	备 注
D14	01	北京工业大学耿丹学院 院校简称:北工耿丹 设计学类	123	4	3	33000		不限	否	办学地:北京顺义区 含视觉传达设计、环境设计、产品设计专业
D15	01	江西理工大学 院校简称:江西理工 环境设计	123	4	1	9200		不限	否	办学地:江西赣州
D17	01 02 03 04	西南林业大学 院校简称:西南林大 动画 产品设计 环境设计 视觉传达设计	123 123 123 123	4 4 4 4	1 1 1 1	10000 10000 10000 10000		不限 不限 不限 不限	否 否 否 否	使用上海市美术统考成绩。办学地:校本部。
D19	01	曲阜师范大学 院校简称:曲阜师大 音乐学	123	4	4	8000		不限	否	办学地:日照校区
D21	01	湖北工业大学 院校简称:湖北工大 设计学类	123	4		10350		不限	否	办学地:校本部 文理共招 5 名
D22	01 02 03 04 05	江西科技学院 院校简称:江西科技 视觉传达设计 环境设计 动画 服装与服饰设计 广播电视编导	123 123 123 123 123	4 4 4 4 4	130 40 20 20 20 30	16000 16000 16000 16000 16000		不限 不限 不限 不限 不限	否 否 否 否 否	办学地:瑶湖校区 游戏设计方向
D25	01 02	江西科技师范大学 院校简称:江西科师 产品设计 视觉传达设计	123 123	4 4		12000 12000		不限 不限	否 否	办学地:江西南昌红角洲 文理共招 1 名 含职教师范方向。设置了高等职业院校和中等职业学校师资的培养方向,录取该专业的学生,进校就读后,可根据个人志愿,选学“职教师资”培养方向,可申请中等职业学校教师资格证书。文理共招 1 名。
D27	01 02 03 04 05	南昌理工学院 院校简称:南昌理工 音乐学 表演 广播电视编导 视觉传达设计 环境设计	123 123 123 123 123	4 4 4 4 4	5 1 1 1 1 1	14600 14600 14600 14600 14600		不限 不限 不限 不限 不限	否 否 否 否 否	办学地:校本部
D28	01	云南大学旅游文化学院 院校简称:云大旅游 视觉传达设计	123	4	18 6	18000		不限	否	使用上海市美术统考成绩。办学地:云南丽江古城区玉泉路 1 号。

注:考生必须按规定持有相关专业考试合格证或符合相关专业的报考要求(详见学校招生简章),方可填报相应的艺术类专业。

艺术类本科第二批院校(外地)

文科

编 码	专 业	专业名称	招收 科目组	学 制	计 划 数	收 费 标准	住宿标准 元/年	外语 语种	是否 口试	备 注
	02	环境设计	123	4	6	18000		不限	否	
	03	产品设计	123	4	3	18000		不限	否	
	04	动画	123	4	3	18000		不限	否	
D29		景德镇陶瓷学院科技艺术学院 院校简称:景陶科艺								使用上海市美术统考成绩。办学地:江西景德镇。
	01	产品设计	123	4		10000		英语	否	文理共招 15 名
	02	绘画	123	4		10000		英语	否	文理共招 10 名
	03	视觉传达设计	123	4		10000		英语	否	文理共招 10 名
	04	环境设计	123	4		10000		英语	否	文理共招 10 名
	05	动画	123	4		10000		英语	否	文理共招 5 名
	06	陶瓷艺术设计	123	4		10000		英语	否	文理共招 75 名
	07	雕塑	123	4		10000		英语	否	文理共招 20 名
D30		厦门大学嘉庚学院 院校简称:厦大嘉庚			3					办学地:厦门大学漳州校区
	01	音乐表演	123	4	2	23000		不限	否	
	02	音乐学	123	4	1	23000		不限	否	
D31		无锡太湖学院 院校简称:太湖学院			30					办学地:江苏无锡
	01	数字媒体艺术	123	4	5	16500		不限	否	
	02	视觉传达设计	123	4	5	16500		不限	否	
	03	环境设计	123	4	5	16500		不限	否	
	04	产品设计	123	4	5	16500		不限	否	
	05	服装与服饰设计	123	4	5	16500		不限	否	
	06	绘画	123	4	5	16500		不限	否	
D33		大连艺术学院 院校简称:大连艺术			3					使用上海市美术统考成绩。只设英语教学,小语种考生慎报,英语高考成绩 50 分(含)以上。办学地:校本部。
	01	工艺美术	123	4	1	16000		不限	否	
	02	环境设计	123	4	2	16000		不限	否	
D34		首都师范大学科德学院 院校简称:首师科德			13					使用校考成绩。学费以北京市教委 2015 年正式批复为准;学费中含一次免费出国实习实践(出国实习实践是必修环节,纳入学分,学生全部参加,学校承担全部费用)。办学地:北京大兴区榆垓镇榆祥路 10 号。
	01	艺术设计学	123	4	2			英语	否	含建筑景观、影视与舞台美术、新媒体艺术、会展设计方向
	02	播音与主持艺术	123	4	2			英语	否	含新闻节目主持、文艺节目主持、语言传播方向
	03	摄影	123	4	9			英语	否	含图片摄影、影视摄影方向
D35		四川传媒学院 院校简称:四川传媒								办学地:校本部
	01	表演	123	4		17000		不限	否	文理共招 3 名
	02	播音与主持艺术	123	4		17000		不限	否	文理共招 3 名
	03	影视摄影与制作	123	4		17000		不限	否	文理共招 4 名

注:考生必须按规定持有相关专业考试合格证或符合相关专业的报考要求(详见学校招生简章),方可填报相应的艺术类专业。

艺术类本科第二批院校(外地)

文科

编 码	专 业	专业名称	招收 科目组	学 制	计 划 数	收费 标准	住宿标准 元/年	外语 语种	是否 口试	备 注
	04	摄影	123	4		17000		不限	否	文理共招 7 名
	05	广播电视编导	123	4		17000		不限	否	文理共招 5 名
	06	艺术与科技	123	4		17000		不限	否	文理共招 2 名
	07	戏剧影视美术设计	123	4		17000		不限	否	文理共招 3 名
	08	产品设计	123	4		17000		不限	否	文理共招 3 名
	09	视觉传达设计	123	4		17000		不限	否	文理共招 3 名
	10	公共艺术	123	4		17000		不限	否	文理共招 2 名
D36		中国传媒大学南广学院 院校简称:传媒南广								使用上海市美术统考成绩。办学地:南京江宁区科学园 3666 号。
	01	设计学类	123	4		16500		英语	否	含视觉传达等 4 个专业。文理共招 4 名。
	02	动画	123	4		18000		英语	否	文理共招 4 名
	03	美术学	123	4		16500		英语	否	文物修复与保护。文理共招 2 名。
	04	戏剧影视美术设计	123	4		16500		英语	否	文理共招 4 名
	05	戏剧与影视学类	123	4		16500		英语	否	含简章公布的非美术类专业。文理共招 12 名。须校考成绩合格。
D37		南京师范大学泰州学院 院校简称:南师泰州			29					办学地:江苏泰州东风南路 518 号
	01	视觉传达设计	123	4	8	16500		不限	否	
	02	环境设计	123	4	8	16500		不限	否	
	03	动画	123	4	8	16500		不限	否	
	04	美术学	123	4	5	16500		不限	否	
D38		江西师范大学科学技术学院 院校简称:江师科技			7					办学地:江西南昌北京西路 437 号
	01	美术学(师范类)	123	4	2	10000		英语	否	
	02	环境设计	123	4	2	10000		英语	否	
	03	服装与服饰设计	123	4	3	10000		英语	否	
D39		北京电影学院现代创意媒体学院 院校简称:北电创媒								办学地:青岛经济技术开发区金沙滩路 689 号
	01	录音艺术	123	4		48000		不限	否	文理共招 1 名
	02	动画	123	4		48000		不限	否	文理共招 1 名
	03	戏剧影视美术设计	123	4		48000		不限	否	文理共招 1 名
	04	摄影	123	4		48000		不限	否	文理共招 2 名
	05	戏剧影视文学	123	4		42000		不限	否	文理共招 1 名
	06	戏剧影视导演	123	4		48000		不限	否	文理共招 2 名
	07	表演	123	4		48000		不限	否	文理共招 1 名
D41		江汉大学 院校简称:江汉大学								办学地:主校区
	01	设计学类	123	4		10000		不限	否	含视觉传达设计、产品设计、环境设计、服装与服饰设计专业。文理共招 7 名。
	02	视觉传达设计	123	4		25000		不限	否	文理共招 10 名
	03	美术学类	123	4		10000		不限	否	含美术学、绘画、公共艺术专业。文理共招 5 名。

注:考生必须按规定持有相关专业考试合格证或符合相关专业的报考要求(详见学校招生简章),方可填报相应的艺术类专业。

艺术类本科第二批院校(外地)

文科

编 码	专 业	专业名称	招收 科目组	学 制	计划 数	收费 标准	住宿标准 元/年	外语 语种	是否 口试	备 注
D42	01	南阳理工学院 院校简称:南阳理工 动画	123	4	2	5700		英语	否	办学地:校本部
D44	01	武汉科技大学城市学院 院校简称:武科城院 环境设计	123	4	1			英语	否	办学地:东湖风景区黄家大湾特一号
D46	01	中国地质大学长城学院 院校简称:中地长城 环境设计	123	4	3	15000		不限	否	办学地:河北保定南二环路 1689 号 入学后外语教学为英语
D47	01	长春理工大学 院校简称:长春理工 环境设计	123	4	1	6200		不限	否	办学地:长春朝阳区卫星路 7089 号
D48	01	南华大学 院校简称:南华大学 环境设计	123	4	2	8000		英语	否	收费标准以湖南省物价局 2015 年审核的 为准。办学地:湖南衡阳常胜西路 28 号。
D49	01 02	黄淮学院 院校简称:黄淮学院 美术学类 戏剧与影视学类	123 123	4 4	2 3	13000 13000		英语 英语	否 否	中外合作办学。使用上海美术统考成 绩, 按高考文化加专业成绩从高到低 录取。办学地:河南驻马店开源路。 美术学专业 动画专业
D50	01	武汉工程科技学院 院校简称:武汉工科 产品设计	123	4	5	22000		不限	否	办学地:校本部 珠宝首饰设计方向
D51	01	南京审计学院金审学院 院校简称:南审金审 环境设计	123	4	2	16500		不限	否	办学地:南京栖霞区仙林大学城仙林 大道 100 号

注:考生必须按规定持有相关专业考试合格证或符合相关专业的报考要求(详见学校招生简章),方可填报相应的艺术类专业。

艺术类高职(专科)院校、专业(本市)

文科

编 码	专 业	专业名称	学 制	计划 数	收费 标准	住宿标准 元/年	外语 语种	是否 口试	备 注
E38		上海出版印刷高等专科学校 院校简称:出版高专		178					
	01	艺术设计	3	18	10000	800-1200	不限	否	印刷美术设计方向
	02	艺术设计	3	16	10000	800-1200	不限	否	艺术经纪方向
	03	电脑艺术设计	3	12	10000	800-1200	不限	否	
	04	装潢艺术设计	3	12	10000	800-1200	不限	否	
	05	装饰艺术设计	3	12	10000	800-1200	不限	否	
	06	多媒体设计与制作	3	16	10000	800-1200	不限	否	
	07	影视制作	3	12	10000	800-1200	不限	否	
	08	影视表演	3	8	10000	800-1200	不限	否	须表演类市统考合格
	09	影视多媒体技术	3	16	10000	800-1200	不限	否	
	10	影视动画	3	12	10000	800-1200	不限	否	
	11	影视编导	3	12	10000	800-1200	不限	否	须编导类市统考合格
	12	影视广告	3	12	10000	800-1200	不限	否	
	13	艺术设计	3	20	25000	800-1200	不限	否	艺术经纪方向。中法合作办学。
E41		上海济光职业技术学院 院校简称:济光职院							
	01	广告设计与制作	3		12000	1900	不限	否	文理共招 5 名。无色盲。
	02	艺术设计	3		12000	1900	不限	否	文理共招 5 名。室内设计方向。无色盲。
E42		上海工商外国语职业学院 院校简称:工商外职							
	01	影视动画	3		13000	2500	不限	否	文理共招 10 名
	02	电脑艺术设计	3		13000	2500	不限	否	文理共招 10 名
	03	视觉传达艺术设计	3		13000	2500	不限	否	文理共招 20 名
E43		上海东海职业技术学院 院校简称:东海职院							
	01	环境艺术设计	3		15000	2400	不限	否	文理共招 6 名
	02	艺术设计	3		15000	2400	不限	否	文理共招 6 名
	03	服装设计	3		15000	2400	不限	否	文理共招 4 名
	04	影视动画	3		15000	2400	不限	否	文理共招 8 名
	05	电视节目制作	3		15000	2400	不限	否	文理共招 4 名
E44		上海工商职业技术学院 院校简称:工商职院		10					
	01	珠宝首饰工艺及鉴定	3	2	13000	1700	不限	否	
	02	应用艺术设计	3	2	13000	1700	不限	否	室内及展示设计方向
	03	应用艺术设计	3	2	13000	1700	不限	否	视觉传达方向
	04	应用艺术设计	3	2	13000	1700	不限	否	少儿艺术方向
	05	应用艺术设计	3	2	16000	1700	不限	否	建筑设计 3D 动画技术—水晶石班
E48		上海交通职业技术学院 院校简称:交通职院		10					
	01	广告设计与制作	3	10	10000	800-1200	不限	否	就读地址:下盐路 2888 号
E49		上海电子信息职业技术学院 院校简称:信息职院							
	01	影视动画	3		10000	1200	不限	否	就读地址:奉贤区瓦洪公路 3098 号。入学后 外语教学语种为英语。 文理共招 20 名

注:考生必须按规定持有相关专业考试合格证或符合相关专业的报考要求(详见学校招生简章),方可填报相应的艺术类专业。

艺术类高职(专科)院校、专业(本市)

文科

编 码	专 业	专业名称	学 制	计划 数	收费 标准	住宿标准 元/年	外语 语种	是否 口试	备 注
	02	电脑艺术设计	3		10000	1200	不限	否	文理共招 6 名
	03	工业设计	3		10000	1200	不限	否	文理共招 8 名
	04	环境艺术设计	3		10000	1200	不限	否	文理共招 4 名
E50		上海城市管理职业技术学院 院校简称:城管职院		16					
	01	视觉设计	3	16	10000	1200	不限	否	
E53		上海工会管理职业学院 院校简称:工会职院							
	01	艺术设计	3		10000	1200	不限	否	文理共招 4 名
	02	珠宝首饰工艺及鉴定	3		10000	1200	不限	否	文理共招 4 名
E55		上海行健职业学院 院校简称:行健职院		13					
	01	广告设计与制作	3	4	10000	1200	不限	否	界面视觉艺术方向
	02	广告设计与制作	3	5	10000	1200	不限	否	新媒体艺术方向
	03	装潢艺术设计	3	4	10000	1200	不限	否	室内设计方向
E56		上海工艺美术职业学院 院校简称:工艺美院							
	01	游戏设计与制作	3		10000	1200	不限	否	外语高考成绩 30 分(含)以上。文理共招 15 名。
	02	艺术设计	3		10000	1200	不限	否	外语高考成绩 30 分(含)以上。文理共招 8 名。
	03	电脑艺术设计	3		10000	1200	不限	否	外语高考成绩 30 分(含)以上。文理共招 15 名。
	04	影视多媒体技术	3		10000	1200	不限	否	外语高考成绩 30 分(含)以上。文理共招 24 名。
	05	交互媒体设计	3		10000	1200	不限	否	外语高考成绩 30 分(含)以上。文理共招 7 名。
	06	广告设计与制作	3		10000	1200	不限	否	平面设计方向。外语高考成绩 30 分(含)以上。文理共招 23 名。
	07	展示设计	3		10000	1200	不限	否	外语高考成绩 30 分(含)以上。文理共招 16 名。
	08	产品造型设计	3		10000	1200	不限	否	外语高考成绩 30 分(含)以上。文理共招 8 名。
	09	室内装饰设计	3		10000	1200	不限	否	外语高考成绩 30 分(含)以上。文理共招 24 名。
	10	装饰艺术设计	3		10000	1200	不限	否	外语高考成绩 30 分(含)以上。文理共招 15 名。
	11	工艺美术设计与制作	3		10000	1200	不限	否	外语高考成绩 30 分(含)以上。文理共招 34 名。
	12	珠宝首饰工艺及鉴定	3		10000	1200	不限	否	外语高考成绩 30 分(含)以上。文理共招 6 名。
	13	时装设计	3		10000	1200	不限	否	外语高考成绩 30 分(含)以上。文理共招 15 名。
	14	多媒体设计与制作	3		10000	1200	不限	否	外语高考成绩 30 分(含)以上。文理共招 20 名。
	15	广告设计与制作	3		10000	1200	不限	否	视觉传达方向。WPP 学院。外语高考成绩 30 分(含)以上, 语文高考成绩 90 分(含)以上, 市美术与设计学类统考成绩 315 分(含)以上。文理共招 10 名。
E59		上海邦德职业技术学院 院校简称:邦德职院		28					
	01	影视表演	3	3	16000	2000	不限	否	含艺术模特表演与形象设计、表演与主持艺术方向
	02	影视动画	3	4	15000	2000	不限	否	动漫画设计方向
	03	应用艺术设计	3	5	15000	2000	不限	否	含视觉传达设计、环境艺术设计、人物造型设计方向
	04	服装设计与加工	3	5	15000	2000	不限	否	
	05	影视灯光技术	3	5	15000	2000	不限	否	
	06	乐器维护服务	3	6	15000	2000	不限	否	钢琴调律方向

注:考生必须按规定持有相关专业考试合格证或符合相关专业的报考要求(详见学校招生简章),方可填报相应的艺术类专业。

艺术类高职(专科)院校、专业(本市)

文科

编 码	专 业	专业名称	学 制	计 划 数	收 费 标 准	住 宿 标 准 元/年	外 语 语 种	是 否 口 试	备 注
E60		上海建峰职业技术学院 院校简称:建峰职院		10					
	01	建筑装饰工程技术	3	6	10000	1200	不限	否	室内设计方向。无色盲、色弱。
	02	应用艺术设计	3	4	10000	1200	不限	否	无色盲、色弱
E62		上海中侨职业技术学院 院校简称:中侨职院		40					
	01	广告设计与制作	3	10	12000	2500	不限	否	室内设计方向
	02	应用艺术设计	3	10	12000	2500	不限	否	少儿艺术方向
	03	应用艺术设计	3	10	12000	2500	不限	否	游戏美术设计方向
	04	多媒体设计与制作	3	5	12000	2500	不限	否	
	05	人物形象设计	3	5	12000	2500	不限	否	
E64		上海震旦职业学院 院校简称:震旦职院		20					
	01	应用艺术设计	3	5	16000	2500	不限	否	
	02	广告设计与制作	3	5	16000	2500	不限	否	
	03	影视表演	3	5	19000	2500	不限	否	
	04	音像技术	3	5	16000	2500	不限	否	
E65		上海立达职业技术学院 院校简称:立达职院							
	01	应用艺术设计	3		15000	2500	不限	否	展示设计方向。文理共招 4 名。
	02	应用艺术设计	3		15000	2500	不限	否	环境设计方向。文理共招 4 名。
	03	电脑艺术设计	3		15000	2500	不限	否	动漫方向。文理共招 3 名。
	04	服装设计	3		15000	2500	不限	否	文理共招 4 名
E69		上海电影艺术职业学院 院校简称:电影职院							
	01	影视表演	3		19000	1500	不限	否	文理共招 7 名
	02	影视表演	3		19000	1500	不限	否	模特表演方向。文理共招 2 名。
	03	编导	3		19000	1500	不限	否	电影制作方向。文理共招 6 名。
	04	广播电视技术	3		19000	1500	不限	否	摄像与剪辑方向。文理共招 3 名。
	05	人物形象设计	3		16000	1500	不限	否	影视服装与化妆方向。文理共招 4 名。
	06	艺术设计	3		16000	1500	不限	否	影视/舞台美术设计方向。文理共招 6 名。
	07	艺术设计	3		16000	1500	不限	否	CG 绘画方向。文理共招 6 名。
	08	影视动画	3		16000	1500	不限	否	文理共招 6 名
	09	电脑艺术设计	3		16000	1500	不限	否	游戏美术设计方向。文理共招 6 名。
	10	广告设计与制作	3		16000	1500	不限	否	视觉传达方向。文理共招 10 名。
	11	多媒设计与制作	3		16000	1500	不限	否	文理共招 8 名
	12	音乐表演	3		19000	1500	不限	否	流行音乐演唱方向、音乐教育方向、多媒体音乐制作方向。文理共招 3 名。
	13	舞蹈表演	3		19000	1500	不限	否	文理共招 2 名
	14	主持与播音	3		19000	1500	不限	否	文理共招 3 名

注:考生必须按规定持有相关专业考试合格证或符合相关专业的报考要求(详见学校招生简章),方可填报相应的艺术类专业。

艺术类高职(专科)院校、专业(外地)

文科

编 码	专 业	专业名称	学 制	计 划 数	收 费 标 准	住 宿 标 准 元/年	外 语 语 种	是 否 口 试	备 注
F01		北京电影学院 院校简称:北京电影							办学地:校本部
	01	影视动画	2		19000		不限	否	文理共招 2 名
F03		苏州工艺美术职业技术学院 院校简称:苏州工美		5					办学地:苏州国际教育园南区
	01	数字传媒艺术	3	1	7800		不限	否	
	02	产品造型设计	3	1	7800		不限	否	
	03	视觉传达艺术设计	3	2	7800		不限	否	
	04	时装设计	3	1	7800		不限	否	
F04		南京特殊教育师范学院 院校简称:南京特教							办学地:南京栖霞区神农路 1 号
	01	美术教育	3		4700		不限	否	文理共招 10 名
F06		苏州港大思培科技职业学院 院校简称:苏港思职		5					办学地:苏州工业园区独墅湖高教区仁爱路 1 号
	01	广告与会展	3	5	22000		不限	否	
F10		苏州高博软件技术职业学院 院校简称:苏州高博		4					办学地:江苏苏州高新区科技城青山路 5 号
	01	环境艺术设计	3	4	13000		不限	否	含室内设计、景观设计方向
F11		景德镇学院 院校简称:景德学院		4					使用上海市美术统考成绩。办学地:校本部。
	01	陶瓷艺术设计	3	4	8000		不限	否	
F13		江南影视艺术职业学院 院校简称:江南影视							办学地:江苏无锡
	01	游戏软件	3		14000		不限	否	文理共招 3 名
	02	编导	3		15000		不限	否	文理共招 3 名

注:考生必须按规定持有相关专业考试合格证或符合相关专业的报考要求(详见学校招生简章),方可填报相应的艺术类专业。

体育类本科第一批院校(本市)

文科

编 码	专 业	专业名称	招收 科目组	学 制	计划 数	收费 标准	住宿标准 元/年	外语 语种	是否 口试	备 注
T04		华东师范大学 院校简称:华东师大								
	01	体育教育	123	4				不限	否	免费师范生。文理共招 10 名。
	02	体育教育	123	4		5000	1200	不限	否	文理共招 5 名
	03	社会体育指导与管理	123	4		5000	1200	不限	否	文理共招 6 名
T23		上海师范大学 院校简称:上海师大								须市体育类专业统考合格。双眼裸眼 视力均不低于 4.5, 无色弱。就读地址: 奉贤校区。
	01	体育教育	123	4		5000	500-1200	不限	否	文理共招 60 名
	02	社会体育指导与管理	123	4		5000	500-1200	不限	否	文理共招 25 名
T25		上海体育学院 院校简称:上海体院								
	01	体育教育	123	4		5000	1200	不限	否	文理共招 60 名
	02	社会体育指导与管理	123	4		5000	1200	不限	否	文理共招 5 名
	03	休闲体育	123	4		5000	1200	不限	否	文理共招 5 名

注：考生必须按规定参加市体育类专业测试合格方可填报体育类专业。

体育类本科第一批院校(外地)

文科

编 码	专 业	专业名称	招收 科目组	学 制	计划 数	收费 标准	住宿标准 元/年	外语 语种	是否 口试	备 注
T31	01	北京体育大学 院校简称:北京体育 体育教育	123	4	4	5000		不限	否	办学地:校本部

注:考生必须按规定参加市体育类专业测试合格方可填报体育类专业。

体育类本科第二批院校(外地)

文科

编 码	专 业	专业名称	招收 科目组	学 制	计划 数	收费 标准	住宿标准 元/年	外语 语种	是否 口试	备 注
T60	01	井冈山大学 院校简称:井冈山大学 体育教育	123	4	4	4255		英语	否	办学地:校本部
T62	01	江西理工大学 院校简称:江西理工 社会体育指导与管理	123	4	1	4255		不限	否	办学地:江西赣州
T63	01	上饶师范学院 院校简称:上饶师范 体育教育	123	4	2	4255		不限	否	办学地:校本部
T64	01	景德镇陶瓷学院 院校简称:景德陶瓷 体育教育	123	4		4250		英语	否	办学地:江西景德镇湘湖 文理共招 5 名
T65	01	九江学院 院校简称:九江学院 体育教育	123	4	4	4255		不限	否	办学地:江西九江
T67	01	景德镇陶瓷学院科技艺术 学院 院校简称:景陶科艺 体育教育(师范类)	123	4		10000		英语	否	办学地:江西景德镇 文理共招 10 名
T69	01	新余学院 院校简称:新余学院 体育教育	123	4	1	4255		不限	否	办学地:江西新余高新区阳光大道 2666 号
T70	01	宜春学院 院校简称:宜春学院 体育教育(师范类)	123	4	2	4255		英语	否	办学地:校本部
T72	01	赣南师范学院 院校简称:赣南师院 体育教育	123	4	5	4255		不限	否	办学地:江西赣州经济开发区
T74	01	赣南师范学院科技学院 院校简称:赣南师科 体育教育	123	4	1	8000		英语	否	办学地:江西赣州

注:考生必须按规定参加市体育类专业测试合格方可填报体育类专业。

艺术、体育类

(理 科)

艺术类本科第一批院校(本市)

理科

编 码	专 业	专业名称	招收 科目组	学 制	计划 数	收费 标准	住宿标准 元/年	外语 语种	是否 口试	备 注
A02		上海交通大学 院校简称:上海交大			12					艺术类专业, 需参加省级招办组织的 专业考试
	51	视觉传达设计	456	4	12	10000	1200	不限	否	
A03		同济大学 院校简称:同济大学								
	51	设计学类	456	4		10000	600-1200	不限	否	含视觉传达设计、环境设计、产品设计 专业。文理共招 16 名。无色盲、色弱。
	52	动画	456	4		10000	600-1200	不限	否	文理共招 10 名。无色盲、色弱。
	53	广播电视编导	456	4		10000	600-1200	不限	否	文理共招 13 名。无色盲、色弱。
	54	音乐表演	456	4		10000	600-1200	不限	否	声乐方向。须专业校考合格。全国文 理共招 6 名。
	55	音乐表演	456	4		10000	600-1200	不限	否	钢琴方向。须专业校考合格。全国文 理共招 4 名。
	56	音乐表演	456	4		10000	600-1200	不限	否	管弦方向。须专业校考合格。全国文 理共招 14 名。
	57	表演	456	4		10000	600-1200	不限	否	影视剧表演方向。须专业校考合格。 全国文理共招 14 名。
A04		华东师范大学 院校简称:华东师大								
	51	美术学	456	4		10000	1200	不限	否	须市美术类统考合格, 英语高考成绩 70 分(含)以上。文理共招 16 名。含绘 画、雕塑与公共艺术、美术教育 3 个 方向。
	52	设计学类	456	4		10000	800-1200	不限	否	须市美术类统考合格。文理共招 55 名。 含视觉传达设计、环境设计、产品设 计、公共艺术 4 个专业。
	53	广播电视编导	456	4	2	10000	1200	不限	否	须市编导类统考合格
	54	播音与主持艺术	456	4		10000	1200	不限	否	须专业校考合格。全国文理共招 26 名。
	55	音乐学	456	4		10000	1200	不限	否	音乐教育方向。须市音乐类统考合格。 文理共招 2 名。
	56	音乐学	456	4		10000	1200	不限	否	音乐表演方向(含钢琴、声乐、管弦乐)。 须校加试合格, 市音乐类统考合格。 全国文理共招 36 名。
A05		华东理工大学 院校简称:华东理工								住宿标准:奉贤校区(900-1100 元/年), 徐汇校区(300-1200 元/年)。无色盲、 色弱。
	51	视觉传达设计	456	4		10000		英语	否	文理共招 10 名
	52	环境设计	456	4		10000		英语	否	文理共招 10 名
	53	产品设计	456	4		10000		英语	否	文理共招 10 名
	54	数字媒体艺术	456	4		10000		英语	否	文理共招 10 名
A06		东华大学 院校简称:东华大学								
	51	视觉传达设计	456	4		10000	1200	不限	否	文理共招 8 名
	52	环境设计	456	4		10000	1200	不限	否	文理共招 8 名
	53	产品设计	456	4		10000	1200	不限	否	生活用品设计与时尚产品设计方向。 文理共招 8 名。

注: 考生必须按规定持有相关专业考试合格证或符合相关专业的报考要求(详见学校招生简章), 方可填报相应的艺术类专业。

艺术类本科第一批院校(本市)

理科

编 码	专 业	专业名称	招收 科目组	学 制	计 划 数	收 费 标 准	住 宿 标 准 元/年	外 语 语 种	是 否 口 试	备 注
	54	服装与服饰设计	456	4		10000	1200	不限	否	含服装艺术设计、纺织品设计方向。文理共招 24 名。
	55	服装与服饰设计	456	4		30000	1200	英语 日语	否	中日合作。文理共招 10 名。在日本学习期间费用另计。
	56	数字媒体艺术	456	4		10000	1200	不限	否	文理共招 6 名
	57	艺术与科技	456	4		10000	1200	不限	否	文理共招 6 名
	58	表演	456	4		10000	1200	不限	否	服装表演方向。全国文理共招 25 名。
	59	表演	456	4		10000	1200	不限	否	影视戏剧方向。全国文理共招 30 名。
	60	环境设计	456	4		30000	1200	英语	否	中英合作。文理共招 2 名。
	61	服装与服饰设计	456	4		30000	1200	英语	否	中英合作。文理共招 2 名。
A09		上海海事大学 院校简称:上海海事			8					
	51	视觉传达设计	456	4	8	10000	1200	不限	否	
A10		上海理工大学 院校简称:上海理工								
	51	产品设计	456	4		10000	≤1200	不限	否	文理共招 40 名
	52	视觉传达设计	456	4		10000	≤1200	不限	否	文理共招 40 名。含视觉传达设计、印刷美术设计方向。
	53	环境设计	456	4		10000	≤1200	不限	否	文理共招 40 名。含环境设计、公共艺术方向。
	54	动画	456	4		10000	≤1200	不限	否	文理共招 40 名
A16		上海戏剧学院 院校简称:上海戏剧								全部走读。入学后外语教学语种为英语。
	51	表演	456	4		10000		不限	否	戏剧影视方向。全国文理共招 40 名。
	52	表演	456	4		10000		不限	否	音乐剧方向。全国文理共招 25 名。
	53	戏剧影视导演	456	4		10000		不限	否	全国文理共招 18 名
	54	戏剧影视文学	456	4		10000		不限	否	全国文理共招 35 名
	55	戏剧影视文学	456	4		10000		不限	否	教育戏剧方向。全国文理共招 20 名。
	56	戏剧影视美术设计	456	4		10000		不限	否	舞台设计方向。全国文理共招 15 名。
	57	戏剧影视美术设计	456	4		10000		不限	否	灯光设计方向。全国文理共招 15 名。
	58	戏剧影视美术设计	456	4		10000		不限	否	服装与化妆设计方向。全国文理共招 15 名。
	59	数字媒体艺术	456	4		10000		不限	否	动画设计方向。全国文理共招 15 名。
	60	播音与主持艺术	456	4		10000		不限	否	全国文理共招 20 名
	61	广播电视编导	456	4		10000		不限	否	全国文理共招 20 名
	62	影视摄影与制作	456	4		10000		不限	否	全国文理共招 20 名
	63	表演	456	4				不限	否	京剧方向。全国文理共招 20 名。免学费。
	64	表演	456	4		10000		不限	否	木偶方向。全国文理共招 25 名。
	65	表演	456	4				不限	否	戏曲音乐方向。全国文理共招 20 名。免学费。
	66	戏剧影视导演	456	4		10000		不限	否	戏曲方向。全国文理共招 15 名。
	67	作曲与作曲技术理论	456	4		10000		不限	否	戏剧戏曲音乐设计与制作方向。全国文理共招 10 名。
	68	舞蹈表演	456	4		10000		不限	否	芭蕾舞方向。全国文理共招 19 名。
	69	舞蹈表演	456	4		10000		不限	否	中国舞方向。全国文理共招 46 名。
	70	舞蹈表演	456	4		10000		不限	否	国标舞方向。全国文理共招 12 名。
	71	舞蹈编导	456	4		10000		不限	否	全国文理共招 8 名

注:考生必须按规定持有相关专业考试合格证或符合相关专业的报考要求(详见学校招生简章),方可填报相应的艺术类专业。

艺术类本科第一批院校(本市)

理科

编 码	专 业	专业名称	招收 科目组	学 制	计划 数	收费 标准	住宿标准 元/年	外语 语种	是否 口试	备 注
A18		上海音乐学院 院校简称:上海音乐								须校考合格。本市生源(除郊区以外)一律走读。
	51	音乐学	456	5		10000	1200	英语	否	全国文理共招 12 名
	52	音乐学	456	4		10000	1200	英语	否	音乐教育方向。全国文理共招 25 名。
	53	音乐学	456	4		10000	1200	英语	否	音乐治疗方向。全国文理共招 5 名。
	54	音乐学	456	4		10000	1200	英语	否	乐器修造艺术方向。全国文理共招 2 名。
	55	作曲与作曲技术理论	456	5		10000	1200	英语	否	作曲方向。全国文理共招 11 名。
	56	作曲与作曲技术理论	456	5		10000	1200	英语	否	民族音乐作曲方向。全国文理共招 5 名。
	57	作曲与作曲技术理论	456	4		10000	1200	英语	否	视唱练耳方向。全国文理共招 2 名。
	58	音乐表演	456	5		10000	1200	英语	否	指挥方向。全国文理共招 5 名。
	59	音乐表演	456	5		10000	1200	英语	否	歌剧音乐指导方向。全国文理共招 2 名。
	60	音乐表演	456	5		10000	1200	英语	否	声乐演唱方向。全国文理共招 32 名。
	61	音乐表演	456	4		10000	1200	英语	否	钢琴演奏方向。全国文理共招 20 名。
	62	音乐表演	456	4		10000	1200	英语	否	现代器乐演奏方向。全国文理共招 19 名。
	63	音乐表演	456	4		10000	1200	英语	否	打击乐演奏方向。全国文理共招 7 名。
	64	音乐表演	456	4		10000	1200	英语	否	管弦乐器演奏方向。全国文理共招 68 名。
	65	音乐表演	456	4		10000	1200	英语	否	中国乐器演奏方向。全国文理共招 35 名。
	66	音乐表演	456	4		10000	1200	英语	否	音乐戏剧表演方向。全国文理共招 20 名。
	67	录音艺术	456	4		10000	1200	英语	否	音乐设计与制作方向。全国文理共招 15 名。
	68	数字媒体艺术	456	4		10000	1200	英语	否	全国文理共招 10 名
	69	戏剧与影视学类	456	4		30000	1200	英语	否	中外合作。录音艺术(多媒体艺术设计方向)。全国文理共招 40 名。
	70	戏剧与影视学类	456	4		30000	1200	英语	否	中外合作。录音艺术(音乐与传媒方向)。全国文理共招 10 名。
A19		上海大学 院校简称:上海大学								报考 51-56、60 专业要求市美术与设计学类统考成绩 300 分(含)以上
	51	绘画	456	4		10000	1200	不限	否	国画方向。文理共招 11 名。无色盲、色弱。
	52	绘画	456	4		10000	1200	不限	否	油画方向。文理共招 14 名。无色盲、色弱。
	53	绘画	456	4		10000	1200	不限	否	版画方向。文理共招 10 名。无色盲、色弱。
	54	雕塑	456	5		10000	1200	不限	否	文理共招 10 名。无色盲。
	55	视觉传达设计	456	4		10000	1200	不限	否	文理共招 42 名。无色盲、色弱。
	56	环境设计	456	4		10000	1200	不限	否	文理共招 38 名。无色盲、色弱。
	57	美术学	456	4		10000	1200	不限	否	文理共招 8 名。无色盲、色弱。
	58	广播电视编导	456	4		10000	1200	不限	否	文理共招 25 名。无色盲、色弱。
	59	艺术与科技	456	4		10000	1200	不限	否	文理共招 10 名。无色盲、色弱。
	60	数字媒体艺术	456	4		10000	1200	不限	否	含数字媒体艺术、动画专业。从二年级起学生可根据个人意愿和学院教学部意见择定数字媒体艺术专业或动画专业。文理共招 50 名。无色盲、色弱。
	61	音乐学	456	4		10000	1200	不限	否	管乐方向。文理共招 7 名。
	62	音乐学	456	4		10000	1200	不限	否	民乐方向。文理共招 5 名。
	63	音乐学	456	4		10000	1200	不限	否	弦乐方向。文理共招 5 名。

注：考生必须按规定持有相关专业考试合格证或符合相关专业的报考要求（详见学校招生简章），方可填报相应的艺术类专业。

艺术类本科第一批院校(本市)

理科

编 码	专 业	专业名称	招收 科目组	学 制	计划 数	收费 标准	住宿标准 元/年	外语 语种	是否 口试	备 注
A23		上海师范大学 院校简称:上海师大								就读地址:51、52 专业在奉贤校区, 其他专业在徐汇校区
	51	戏剧影视文学	456	4		10000	500-1200	不限	否	文理共招 30 名。市编导类统考合格。
	52	摄影	456	4		10000	500-1200	不限	否	文理共招 10 名。市美术与设计学类统考本科合格。无色盲。
	53	音乐学(师范)	456	4		10000	500-1200	不限	否	文理共招 45 名。市音乐学类统考合格。校划定资格线。合格名单可在 ssdzsb.shnu.edu.cn 上查询。
	54	音乐表演	456	4		10000	500-1200	不限	否	文理共招 25 名。市音乐学类统考合格。校划定资格线。合格名单可在 ssdzsb.shnu.edu.cn 上查询。
	55	音乐与舞蹈学类	456	4		30000	500-1200	不限	否	中俄合作。音乐表演专业。文理共招 15 名。市音乐学类统考合格。校划定资格线。合格名单可在 ssdzsb.shnu.edu.cn 上查询。
	56	录音艺术	456	4		10000	500-1200	不限	否	文理共招 8 名。市音乐学类统考合格。校划定资格线。合格名单可在 ssdzsb.shnu.edu.cn 上查询。
	57	舞蹈学	456	4		10000	500-1200	不限	否	文理共招 5 名。校专业加试合格。
	58	美术学(师范)	456	4		10000	500-1200	不限	否	文理共招 40 名。市美术与设计学类统考本科合格。无色盲。
	59	设计学类	456	4		10000	500-1200	不限	否	文理共招 52 名。含视觉传达设计、环境设计、产品设计专业。市美术与设计学类统考本科合格。无色盲。
	60	中国画	456	4		10000	500-1200	不限	否	文理共招 4 名。校专业加试合格。
	61	中国画	456	4		10000	500-1200	不限	否	书法方向。文理共招 4 名。校专业加试合格。
	62	绘画	456	4		10000	500-1200	不限	否	油画方向。文理共招 8 名。市美术与设计学类统考本科合格。无色盲。
	63	表演	456	4		10000	500-1200	不限	否	文理共招 5 名。市表演类统考本科合格。
	64	播音与主持艺术	456	4		10000	500-1200	不限	否	文理共招 3 名。校专业加试合格。
	65	动画	456	4		10000	500-1200	不限	否	文理共招 25 名。市美术与设计学类统考本科合格。无色盲。
	66	广播电视编导	456	4		10000	500-1200	不限	否	文理共招 30 名。市编导类统考合格。无色盲。
A25		上海体育学院 院校简称:上海体院								按校考成绩排序, 择优录取
	51	舞蹈编导	456	4		10000	1200	不限	否	文理共招 4 名。体育舞蹈方向。
	52	表演	456	4		10000	1200	不限	否	文理共招 2 名。武术表演方向。
	53	播音与主持艺术	456	4		10000	1200	不限	否	文理共招 3 名。体育方向。
A70		上海视觉艺术学院 院校简称:上海视觉								
	51	视觉传达设计	456	4		22000	1400	不限	否	视觉与信息设计方向。文理共招 8 名。市美术与设计学类统考本科成绩合格, 按综合成绩统一排序, 英语高考成绩 60 分(含)以上。

注:考生必须按规定持有相关专业考试合格证或符合相关专业的报考要求(详见学校招生简章),方可填报相应的艺术类专业。

艺术类本科第一批院校(本市)

理科

编 码	专 业	专业名称	招收 科目组	学 制	计划 数	收费 标准	住宿标准 元/年	外语 语种	是否 口试	备 注
	52	视觉传达设计	456	4		22000	1400	不限	否	包装传播设计方向。文理共招 8 名。市美术与设计学类统考本科成绩合格, 按综合成绩统一排序, 英语高考成绩 60 分(含)以上。
	53	环境设计	456	4		22000	1400	不限	否	会展设计与策划方向。文理共招 8 名。市美术与设计学类统考本科成绩合格, 按综合成绩统一排序, 英语高考成绩 60 分(含)以上。
	54	环境设计	456	4		22000	1400	不限	否	室内设计方向。文理共招 4 名。市美术与设计学类统考本科成绩合格, 按综合成绩统一排序, 英语高考成绩 60 分(含)以上。
	55	动画	456	4		22000	1400	不限	否	动画方向。文理共招 8 名。市美术与设计学类统考本科成绩合格, 按综合成绩统一排序, 英语高考成绩 60 分(含)以上。
	56	艺术与科技	456	4		22000	1400	不限	否	演出空间设计方向。文理共招 8 名。市美术与设计学类统考本科成绩合格, 按综合成绩统一排序, 英语高考成绩 60 分(含)以上。
	57	艺术与科技	456	4	8	22000	1400	不限	否	数字媒体技术方向。市美术与设计学类统考本科成绩合格, 按综合成绩统一排序, 英语高考成绩 60 分(含)以上。只招理科生。
	58	服装与服饰设计	456	4		22000	1400	不限	否	服装艺术设计方向。文理共招 10 名。市美术与设计学类统考本科成绩合格, 按综合成绩统一排序, 英语高考成绩 60 分(含)以上。
	59	服装与服饰设计	456	4		22000	1400	不限	否	时尚设计与传播方向。文理共招 10 名。市美术与设计学类统考本科成绩合格, 按高考文化成绩排序录取, 英语高考成绩 60 分(含)以上。
	60	服装与服饰设计	456	4		22000	1400	不限	否	纤维艺术设计方向。文理共招 10 名。市美术与设计学类统考本科成绩合格, 按综合成绩统一排序, 英语高考成绩 60 分(含)以上。
	61	工艺美术	456	4		22000	1400	不限	否	玻璃与陶瓷设计方向。文理共招 10 名。市美术与设计学类统考本科成绩合格, 按综合成绩统一排序, 英语高考成绩 60 分(含)以上。
	62	工艺美术	456	4		22000	1400	不限	否	珠宝与饰品设计方向。文理共招 10 名。市美术与设计学类统考本科成绩合格, 按综合成绩统一排序, 英语高考成绩 60 分(含)以上。
	63	数字媒体艺术	456	4		22000	1400	不限	否	文理共招 8 名。市美术与设计学类统考本科成绩合格, 按综合成绩统一排序, 英语高考成绩 60 分(含)以上。

注: 考生必须按规定持有相关专业考试合格证或符合相关专业的报考要求(详见学校招生简章), 方可填报相应的艺术类专业。

艺术类本科第一批院校(本市)

理科

编 码	专 业	专业名称	招收 科目组	学 制	计划 数	收费 标准	住宿标准 元/年	外语 语种	是否 口试	备 注
64	工艺美术		456	4		22000	1400	不限	否	文物修复方向。文理共招 10 名。市美术与设计学类统考本科成绩合格, 按专业成绩从高到低择优录取, 英语高考成绩 60 分(含)以上。
65	公共艺术		456	4		22000	1400	不限	否	文理共招 8 名。市美术与设计学类统考本科成绩合格, 按专业成绩从高到低择优录取, 英语高考成绩 60 分(含)以上。
66	绘画		456	4		22000	1400	不限	否	文理共招 12 名。市美术与设计学类统考本科成绩合格, 按专业成绩从高到低择优录取, 英语高考成绩 60 分(含)以上。
67	雕塑		456	4		22000	1400	不限	否	文理共招 6 名。市美术与设计学类统考本科成绩合格, 按专业成绩从高到低择优录取, 英语高考成绩 60 分(含)以上。
68	摄影		456	4		22000	1400	不限	否	文理共招 6 名。按照高考文化成绩从高到低择优录取, 相关专业统考成绩合格。英语高考成绩 60 分(含)以上。
69	广播电视编导		456	4		22000	1400	不限	否	影视编导方向。文理共招 8 名。按照合成分从高到低排序录取。广编专业统考成绩合格。语文高考成绩 80 分(含)以上, 且英语高考成绩 70 分(含)以上。
70	广播电视编导		456	4		22000	1400	不限	否	文学策划与创作方向。全国文理共招 30 名。校考专业成绩合格, 按照合成分从高到低排序录取。
71	播音与主持艺术		456	4		22000	1400	不限	否	全国文理共招 30 名。按专业校考成绩从高到低择优录取。语文高考成绩 90 分(含)以上。录取时男女生分别排序。
72	表演		456	4		22000	1400	不限	否	音乐剧表演方向。全国文理共招 20 名。专业校考成绩合格, 按照学校专业校考成绩从高到低择优录取。录取时男女生分别排序。
73	表演		456	4		22000	1400	不限	否	影视与话剧表演方向。全国文理共招 30 名。专业校考成绩合格, 按照学校专业校考成绩从高到低择优录取。录取时男女生分别排序。
74	表演		456	4		22000	1400	不限	否	时尚表演与推广方向。全国文理共招 25 名。专业校考成绩合格, 按照学校专业校考成绩从高到低择优录取。只招女生。
75	产品设计		456	4		22000	1400	不限	否	战略设计与创新方向。全国文理共招 16 名。市美术与设计学类统考本科成绩合格, 按照专业校考成绩从高到低择优录取, 高考文化分达学校划定的资格线。英语高考成绩 60 分(含)以上。

注: 考生必须按规定持有相关专业考试合格证或符合相关专业的报考要求(详见学校招生简章), 方可填报相应的艺术类专业。

艺术类本科第一批院校(本市)

理科

编 码	专 业	专业名称	招收 科目组	学 制	计划 数	收费 标准	住宿标准 元/年	外语 语种	是否 口试	备 注
	76	产品设计	456	4		22000	1400	不限	否	可持续家具设计方向。全国文理共招 20 名。市美术与设计学类统考本科成绩合格,按照专业校考成绩从高到低择优录取,高考文化分达学校划定的资格线。英语高考成绩 60 分(含)以上。
	77	环境设计	456	4		22000	1400	不限	否	生态建筑设计方向。全国文理共招 26 名。市美术与设计学类统考本科成绩合格,按照专业校考成绩从高到低择优录取,高考文化分达学校划定的资格线。英语高考成绩 60 分(含)以上。
	78	环境设计	456	4		22000	1400	不限	否	主题环境设计方向。全国文理共招 26 名。市美术与设计学类统考本科成绩合格,按照专业校考成绩从高到低择优录取,高考文化分达学校划定的资格线。英语高考成绩 60 分(含)以上。
	79	视觉传达设计	456	4		22000	1400	不限	否	品牌识别与公共空间方向。全国文理共招 26 名。市美术与设计学类统考本科成绩合格,按照专业校考成绩从高到低择优录取,高考文化分达学校划定的资格线。英语高考成绩 60 分(含)以上。
	80	动画	456	4		22000	1400	不限	否	创意动画方向。全国文理共招 26 名。市美术与设计学类统考本科成绩合格,按照专业校考成绩从高到低择优录取,高考文化分达学校划定的资格线。英语高考成绩 60 分(含)以上。
	81	艺术与科技	456	4		22000	1400	不限	否	交互设计方向。全国文理共招 22 名。市美术与设计学类统考本科成绩合格,按照专业校考成绩从高到低择优录取,高考文化分达学校划定的资格线。英语高考成绩 60 分(含)以上。
	82	服装与服饰设计	456	4		22000	1400	不限	否	时装·针织·运动方向。全国文理共招 26 名。市美术与设计学类统考本科成绩合格,按照专业校考成绩从高到低择优录取,高考文化分达学校划定的资格线。英语高考成绩 60 分(含)以上。
	83	表演	456	4		22000	1400	不限	否	古典吉他方向。全国文理共招 5 名。专业校考成绩合格,按照学校专业校考成绩从高到低择优录取。

注:考生必须按规定持有相关专业考试合格证或符合相关专业的报考要求(详见学校招生简章),方可填报相应的艺术类专业。

艺术类本科第一批院校(外地)

理科

编 码	专 业	专业名称	招收 科目组	学 制	计划 数	收费 标准	住宿标准 元/年	外语 语种	是否 口试	备 注
B01		中央戏剧学院 院校简称:中央戏剧								全国统招, 详见院校招生简章
	51	艺术类	456	4				不限	否	
B02		中央美术学院 院校简称:中央美术								全国统招, 详见院校招生简章。办学地:52 专业在河北三河燕郊经济技术开发区燕顺路 18 号,53 专业在北京顺义区后沙峪镇裕民大街 1 号, 其他专业在朝阳区花家地南街 8 号。
	51	设计学类	456	4		15000		英语	否	艺术设计方向
	52	设计学类	456	4		15000		英语	否	家居产品设计方向
	53	戏剧与影视学类	456	4		15000		英语	否	影像设计方向
	54	建筑类	456	5		15000		英语	否	建筑学方向
B03		中央音乐学院 院校简称:中央音乐								全国统招, 详见院校招生简章。办学地:北京西城区鲍家街 43 号。
	51	作曲与作曲技术理论	456	5		8000		不限	否	作曲方向
B04		中国音乐学院 院校简称:中国音乐								全国统招, 详见院校招生简章。办学地:北京。
	51	音乐表演	456	4		10000		不限	否	管弦乐器演奏方向
	52	音乐学	456	5		8000		不限	否	电子音乐制作方向
	53	音乐学	456	4		8000		不限	否	音乐教育方向
	54	音乐学	456	4		8000		不限	否	艺术管理方向
	55	音乐表演	456	5		10000		不限	否	演唱(民族唱法)方向
	56	音乐表演	456	5		10000		不限	否	演唱(美声唱法)方向
	57	音乐表演	456	4		10000		不限	否	中国乐器演奏方向
	58	音乐表演	456	5		10000		不限	否	乐队指挥方向
	59	音乐学	456	4		8000		不限	否	音乐声学/乐器学/录音与扩声方向
	60	音乐表演	456	4		10000		不限	否	钢琴方向
	61	音乐表演	456	4		10000		不限	否	电子管风琴方向
	62	音乐表演	456	5		10000		不限	否	合唱指挥方向
	63	音乐学	456	5		8000		不限	否	音乐学方向
	64	作曲与作曲技术理论	456	5		8000		不限	否	作曲与作曲技术理论方向
B05		北京电影学院 院校简称:北京电影								全国统招, 详见院校招生简章。办学地:校本部。
	51	摄影	456	4		10000		不限	否	图片摄影方向
	52	戏剧影视文学	456	4		8000		不限	否	电影创意与策划方向
	53	影视摄影与制作	456	4		10000		不限	否	电影制作 A 类方向
	54	影视摄影与制作	456	4		10000		不限	否	电影制作 B 类方向
	55	影视摄影与制作	456	4		10000		不限	否	数字电影技术方向
	56	动画	456	4		10000		不限	否	漫画方向
	57	动画	456	4		10000		不限	否	动画艺术方向
	58	戏剧影视文学	456	4		8000		不限	否	电影剧作方向
	59	戏剧影视文学	456	4		8000		不限	否	动漫策划方向
	60	电影学	456	4		8000		不限	否	影视项目策划方向
	61	电影学	456	4		8000		不限	否	院线经营管理方向
	62	电影学	456	4		8000		不限	否	电影学方向
	63	表演	456	4		10000		不限	否	表演方向

注:考生必须按规定持有相关专业考试合格证或符合相关专业的报考要求(详见学校招生简章),方可填报相应的艺术类专业。

艺术类本科第一批院校(外地)

理科

编 码	专 业	专业名称	招收 科目组	学 制	计划 数	收费 标准	住宿标准 元/年	外语 语种	是否 口试	备 注
	64	摄影	456	4		10000		不限	否	商业摄影方向
	65	戏剧影视导演	456	4		10000		不限	否	电影(电视)广告导演方向
	66	戏剧影视导演	456	4		10000		不限	否	剪辑方向
	67	戏剧影视美术设计	456	4		10000		不限	否	新媒体艺术方向
	68	戏剧影视美术设计	456	4		10000		不限	否	电影(电视)虚拟空间设计方向
	69	戏剧影视美术设计	456	4		10000		不限	否	电影人物造型设计方向
	70	戏剧影视美术设计	456	4		10000		不限	否	电影特技设计方向
	71	戏剧影视美术设计	456	4		10000		不限	否	电影美术设计方向
	72	录音艺术	456	4		10000		不限	否	数字媒体与游戏声音方向
	73	录音艺术	456	4		10000		不限	否	音乐录音方向
	74	录音艺术	456	4		10000		不限	否	电影录音方向
	75	动画	456	4		10000		不限	否	游戏设计方向
	76	动画	456	4		10000		不限	否	电脑动画方向
B06		北京舞蹈学院 院校简称:北京舞蹈								全国统招, 详见院校招生简章。办学地:校本部。
	51	舞蹈学	456	4		10000		英语	否	中外文化交流管理方向
	52	舞蹈学	456	4		10000		英语	否	舞蹈历史与理论方向
	53	舞蹈编导	456	4		15000		英语	否	新媒体舞蹈方向
	54	戏剧影视美术设计	456	4		10000		英语	否	舞台设计绘景方向
	55	戏剧影视美术设计	456	4		10000		英语	否	舞台灯光设计方向
	56	戏剧影视美术设计	456	4		10000		英语	否	舞台服装与化装设计方向
	57	戏剧影视美术设计	456	4		10000		英语	否	舞台美术设计方向
B07		中国戏曲学院 院校简称:中国戏曲								全国统招, 详见院校招生简章。办学地:校本部。
	51	表演	456	4		10000		不限	否	戏曲形体教育方向
	52	表演	456	4		10000		不限	否	影视表演方向
	53	作曲与作曲技术理论	456	5				不限	否	戏曲作曲方向
	54	作曲与作曲技术理论	456	4		8000		不限	否	音乐制作方向
	55	音乐学	456	4		8000		不限	否	音乐学方向
	56	音乐表演	456	4		10000		不限	否	民族器乐方向
	57	服装与服饰设计	456	4		10000		不限	否	戏曲服装设计方向
	58	美术学类	456	4		10000		不限	否	含动画、绘画、视觉传达设计、数字媒体艺术专业
	59	戏剧影视美术设计	456	4		10000		不限	否	戏曲舞台设计方向
	60	戏剧影视美术设计	456	4		10000		不限	否	舞台灯光设计方向
	61	戏剧影视美术设计	456	4		10000		不限	否	化装造型设计方向
	62	戏剧影视导演	456	4		10000		不限	否	戏曲导演方向
	63	戏剧影视导演	456	4		10000		不限	否	戏曲影视导演方向
	64	戏剧影视文学	456	4		8000		不限	否	戏曲文学方向
	65	戏剧影视文学	456	4		8000		不限	否	国际文化交流方向
	66	表演	456	4				不限	否	京剧器乐方向
	67	表演	456	4				不限	否	京剧表演方向
	68	表演	456	4				不限	否	昆曲表演方向
	69	表演	456	4				不限	否	昆曲器乐方向
	70	表演	456	4				不限	否	多剧种表演方向
	71	表演	456	4				不限	否	多剧种器乐方向
	72	表演	456	4		10000		不限	否	舞蹈表演—民间舞方向

注:考生必须按规定持有相关专业考试合格证或符合相关专业的报考要求(详见学校招生简章),方可填报相应的艺术类专业。

艺术类本科第一批院校(外地)

理科

编 码	专 业	专业名称	招收 科目组	学 制	计划 数	收费 标准	住宿标准 元/年	外语 语种	是否 口试	备 注
B08		天津音乐学院 院校简称:天津音乐								全国统招, 详见院校招生简章。办学地:天津河东区十一经路 57 号。
	51	舞蹈编导	456	4		15000		英语	否	
	52	音乐表演	456	4		15000		英语	否	现代音乐方向
	53	音乐表演	456	4		15000		英语	否	键盘乐器演奏方向
	54	音乐表演	456	4		15000		英语	否	管弦乐器演奏方向
	55	音乐表演	456	4		15000		英语	否	中国乐器演奏方向
	56	音乐表演	456	4		15000		英语	否	演唱方向
	57	音乐学	456	4		15000		英语	否	艺术史论与批评方向
	58	音乐学	456	4		15000		英语	否	艺术管理方向
	59	音乐学	456	4		15000		英语	否	音乐教育与表演方向
	60	音乐学	456	5		15000		英语	否	音乐学方向
	61	作曲与作曲技术理论	456	5		15000		英语	否	含合唱指挥、乐队指挥方向
	62	作曲与作曲技术理论	456	5		15000		英语	否	作曲方向
	63	舞蹈表演	456	4		15000		英语	否	
	64	舞蹈学	456	4		15000		英语	否	
	65	表演	456	4		15000		英语	否	戏剧影视表演方向
	66	戏剧影视美术设计	456	4		15000		英语	否	
	67	艺术与科技	456	5		12000		英语	否	音乐录音方向
	68	艺术与科技	456	5		12000		英语	否	电子音乐方向
B09		天津美术学院 院校简称:天津美院								全国统招, 详见院校招生简章。办学地:天津河北区。
	51	书法学	456	4		15000		英语	否	书法学方向
	52	美术学类	456	4		15000		英语	否	含绘画类 8 个专业方向。雕塑学制 5 年。
	53	美术学类	456	4		10000		英语	否	含史论类 3 个专业方向
	54	设计学类	456	4		39000		英语	否	中外合作办学。数字媒体艺术专业。
	55	设计学类	456	4		12000		英语	否	含设计类 11 个专业方向
B10		鲁迅美术学院 院校简称:鲁迅美院								全国统招, 详见院校招生简章
	51	艺术类	456	4				不限	否	
B13		南京艺术学院 院校简称:南京艺术								全国统招, 详见院校招生简章。办学地:南京。
	51	视觉传达设计	456	4		11000		不限	否	
	52	艺术设计学	456	4		9000		不限	否	
	53	中国画	456	4		11000		不限	否	
	54	书法学	456	4		11000		不限	否	
	55	摄影	456	4		10000		不限	否	
	56	雕塑	456	5		11000		不限	否	
	57	绘画	456	4		11000		不限	否	
	58	美术学	456	4		9000		不限	否	
	59	美术学	456	4		9000		不限	否	文物鉴赏与修复方向
	60	美术学	456	4		9000		不限	否	文化遗产研究方向
	61	影视摄影与制作	456	4		10000		不限	否	
	62	动画	456	4		10000		不限	否	
	63	播音与主持艺术	456	4		10000		不限	否	
	64	录音艺术	456	4		10000		不限	否	

注:考生必须按规定持有相关专业考试合格证或符合相关专业的报考要求(详见学校招生简章),方可填报相应的艺术类专业。

艺术类本科第一批院校(外地)

理科

编 码	专 业	专业名称	招收 科目组	学 制	计划 数	收费 标准	住宿标准 元/年	外语 语种	是否 口试	备 注
	65	戏剧影视美术设计	456	4		10000		不限	否	影视策划与制片方向
	66	戏剧影视导演	456	4		10000		不限	否	
	67	广播电视编导	456	4		10000		不限	否	
	68	戏剧影视文学	456	4		9000		不限	否	
	69	戏剧影视文学	456	4		9000		不限	否	
	70	表演	456	4		10000		不限	否	
	71	舞蹈编导	456	4		9900		不限	否	
	72	舞蹈学(师范)	456	4		9000		不限	否	
	73	舞蹈学	456	4		9000		不限	否	
	74	舞蹈表演	456	4		9900		不限	否	
	75	舞蹈表演	456	4		9900		不限	否	昆舞表演方向
	76	作曲与作曲技术理论	456	5		9900		不限	否	计算机作曲方向
	77	作曲与作曲技术理论	456	4		9900		不限	否	
	78	作曲与作曲技术理论	456	4		10000		不限	否	流行音乐创作方向
	79	音乐学	456	5		9000		不限	否	音乐传播方向
	80	音乐学(师范)	456	4		9000		不限	否	
	81	音乐学	456	4		10000		不限	否	
	82	音乐学	456	4		12000		不限	否	
	83	音乐表演	456	4		11000		不限	否	
	84	音乐表演	456	4		11000		不限	否	
	85	音乐表演	456	4		11000		不限	否	
	86	音乐表演	456	4		11000		不限	否	
	87	音乐表演	456	4		11000		不限	否	
	88	音乐表演	456	4		11000		不限	否	
	89	音乐表演	456	4		11000		不限	否	流行音乐演唱方向
	90	艺术史论	456	4		9000		不限	否	流行音乐演奏方向
	91	艺术与科技	456	4		10000		不限	否	乐器修造方向
	92	数字媒体艺术	456	4		11000		不限	否	
	93	工艺美术	456	4		10000		不限	否	
	94	公共艺术	456	4		10000		不限	否	
	95	服装与服饰设计	456	4		10000		不限	否	
	96	产品设计	456	4		11000		不限	否	
	97	环境设计	456	4		11000		不限	否	
B14		中国美术学院 院校简称:中国美院								全国统招, 详见院校招生简章。办学地:62 专业在上海校区, 其他专业在杭州校区。
	51	中国画	456	4		15000		英语	否	中国画 1
	52	中国画	456	4		15000		英语	否	中国画 2
	53	书法学	456	4		15000		英语	否	书法与篆刻方向
	54	书法学	456	4		15000		英语	否	书法学与教育方向
	55	美术学类	456	4		15000		英语	否	造型艺术类
	56	录音艺术	456	4		15000		英语	否	录音艺术方向
	57	戏剧与影视学类	456	4		15000		英语	否	图像与媒体艺术类
	58	艺术史论	456	4		6000		英语	否	美术与设计理论类
	59	建筑类	456	5		15000		英语	否	建筑学类 5 年制
	60	设计学类	456	4		15000		英语	否	设计艺术类
	61	设计学类	456	4		15000		英语	否	建筑学类 4 年制
	62	设计学类	456	4		15000		英语	否	上海设计学院所有专业

注: 考生必须按规定持有相关专业考试合格证或符合相关专业的报考要求(详见学校招生简章), 方可填报相应的艺术类专业。

艺术类本科第一批院校(外地)

理科

编 码	专 业	专业名称	招收 科目组	学 制	计划 数	收费 标准	住宿标准 元/年	外语 语种	是否 口试	备 注
B15		景德镇陶瓷学院 院校简称:景德镇陶瓷								全国统招, 详见院校招生简章。办学地:江西景德镇湘湖。
	51	动画	456	4		9200		英语	否	
	52	美术学	456	4		9200		英语	否	
	53	绘画	456	4		9200		英语	否	
	54	雕塑	456	4		9200		英语	否	
	55	视觉传达设计	456	4		9200		英语	否	
	56	环境设计	456	4		9200		英语	否	
	57	产品设计	456	4		9200		英语	否	
	58	公共艺术	456	4		9200		英语	否	
	59	陶瓷艺术设计	456	4		9200		英语	否	
B16		山东艺术学院 院校简称:山东艺术								全国统招, 详见院校招生简章
	51	艺术类	456	4				不限	否	
B17		山东工艺美术学院 院校简称:山东工美								全国统招, 详见院校招生简章。办学地:山东济南。
	51	绘画	456	4		9000		不限	否	
	52	美术学	456	4		6000		不限	否	
	53	影视摄影与制作	456	4		11000		不限	否	
	54	动画	456	4		12000		不限	否	
	55	戏剧影视美术设计	456	4		11000		不限	否	
	56	艺术史论	456	4		6000		不限	否	
	57	艺术与科技	456	4		12000		不限	否	
	58	数字媒体艺术	456	4		15000		不限	否	
	59	工艺美术	456	4		15000		不限	否	
	60	公共艺术	456	4		12000		不限	否	
	61	公共艺术	456	4		12000		不限	否	含装置艺术方向
	62	服装与服饰设计	456	4		15000		不限	否	
	63	产品设计	456	4		15000		不限	否	
	64	产品设计	456	4		15000		不限	否	含应用设计方向
	65	环境设计	456	4		15000		不限	否	
	66	视觉传达设计	456	4		15000		不限	否	
	67	视觉传达设计	456	4		15000		不限	否	含印刷广告设计方向
	68	艺术设计学	456	4		6000		不限	否	
	69	摄影	456	4		11000		不限	否	
B18		湖北美术学院 院校简称:湖北美院								全国统招, 详见院校招生简章
	51	艺术类	456	4				不限	否	
B19		武汉音乐学院 院校简称:武汉音乐								全国统招, 详见院校招生简章
	51	艺术类	456	4				不限	否	
B20		广州美术学院 院校简称:广州美术								全国统招, 详见院校招生简章。办学地:广东广州番禺区大学城外环西路168号。
	51	产品设计	456	4		15000		不限	否	陶瓷艺术设计方向
	52	产品设计	456	4		15000		不限	否	
	53	产品设计	456	4		15000		不限	否	染织艺术设计方向

注:考生必须按规定持有相关专业考试合格证或符合相关专业的报考要求(详见学校招生简章),方可填报相应的艺术类专业。

艺术类本科第一批院校(外地)

理科

编 码	专 业	专业名称	招收 科目组	学 制	计划 数	收费 标准	住宿标准 元/年	外语 语种	是否 口试	备 注
	54	环境设计	456	4		15000		不限	否	环境艺术设计方向
	55	环境设计	456	4		15000		不限	否	装饰艺术设计方向
	56	视觉传达设计	456	4		15000		不限	否	
	57	视觉传达设计	456	4		15000		不限	否	品牌广告设计方向
	58	视觉传达设计	456	4		15000		不限	否	信息设计方向
	59	中国画	456	4		15000		不限	否	
	60	中国画	456	4		15000		不限	否	壁画方向
	61	中国画	456	4		15000		不限	否	书法篆刻方向
	62	摄影	456	4		15000		不限	否	
	63	雕塑	456	5		15000		不限	否	
	64	雕塑	456	5		15000		不限	否	公共雕塑方向
	65	绘画	456	4		15000		不限	否	油画方向
	66	绘画	456	4		15000		不限	否	版画方向
	67	绘画	456	4		15000		不限	否	书籍装帧艺术方向
	68	绘画	456	4		15000		不限	否	插画方向
	69	绘画	456	4		15000		不限	否	水彩方向
	70	绘画	456	4		15000		不限	否	漆艺方向
	71	绘画	456	4		15000		不限	否	实验艺术方向
	72	美术学	456	4		10000		不限	否	美术史方向
	73	美术学	456	4		10000		不限	否	艺术管理与策划方向
	74	影视摄影与制作	456	4		15000		不限	否	
	75	动画	456	4		15000		不限	否	影视动画方向
	76	动画	456	4		15000		不限	否	娱乐与衍生设计方向
	77	艺术与科技	456	4		15000		不限	否	展示艺术设计方向
	78	艺术与科技	456	4		15000		不限	否	会展艺术设计方向
	79	数字媒体艺术	456	4		15000		不限	否	影像特效设计方向
	80	数字媒体艺术	456	4		15000		不限	否	新媒体艺术设计方向
	81	工艺美术	456	4		15000		不限	否	
	82	服装与服饰设计	456	4		15000		不限	否	
B21		星海音乐学院 院校简称:星海音乐								全国统招, 详见院校招生简章。办学地:52、53、60、61 专业在广州天河区先烈东横路 48 号, 其他专业在大学城外环西路 398 号。
	51	音乐学	456	4		15000		英语	否	社会音乐方向
	52	舞蹈表演	456	4		15000		英语	否	舞蹈表演与教育方向
	53	音乐学	456	4		15000		英语	否	乐器工艺方向
	54	作曲与作曲技术理论	456	4		15000		英语	否	视唱练耳方向
	55	作曲与作曲技术理论	456	5		15000		英语	否	作曲与作曲技术理论方向
	56	音乐表演	456	4		15000		英语	否	民族乐器演奏方向
	57	音乐表演	456	4		15000		英语	否	美声演唱方向
	58	音乐表演	456	4		15000		英语	否	流行音乐演唱方向
	59	音乐学	456	4		15000		英语	否	音乐学方向
	60	舞蹈学	456	4		15000		英语	否	舞蹈与音乐方向
	61	舞蹈编导	456	4		15000		英语	否	舞蹈编导方向
	62	录音艺术	456	4		15000		英语	否	录音艺术方向
	63	音乐表演	456	4		15000		英语	否	民族声乐演唱方向
	64	音乐表演	456	4		15000		英语	否	现代器乐演奏方向

注: 考生必须按规定持有相关专业考试合格证或符合相关专业的报考要求(详见学校招生简章), 方可填报相应的艺术类专业。

艺术类本科第一批院校(外地)

理科

编 码	专 业	专业名称	招收 科目组	学 制	计划 数	收费 标准	住宿标准 元/年	外语 语种	是否 口试	备 注
	65	音乐学	456	4		15000		英语	否	音乐教育方向
	66	音乐表演	456	4		15000		英语	否	电子管风琴方向
	67	音乐表演	456	4		15000		英语	否	钢琴演奏方向
	68	音乐表演	456	4		15000		英语	否	管弦乐器演奏方向
	69	音乐表演	456	4		15000		英语	否	指挥方向
B22		广西艺术学院 院校简称:广西艺术								全国统招, 详见院校招生简章
	51	艺术类	456	4				不限	否	
B23		四川美术学院 院校简称:四川美院								全国统招, 详见院校招生简章
	51	艺术类	456	4				不限	否	
B24		四川音乐学院 院校简称:四川音乐								办学地:51-53、57、59 专业在新都校区, 其他专业在校本部
	51	表演	456	4		12000		不限	否	文理共招 1 名
	52	舞蹈表演	456	4		12000		不限	否	文理共招 1 名
	53	音乐表演	456	4		12000		不限	否	声乐(流行演唱)、流行歌舞方向。文理共招 1 名。
	54	音乐表演	456	4		12000		不限	否	弦乐方向。文理共招 1 名。
	55	音乐表演	456	4		12000		不限	否	管乐方向。文理共招 1 名。
	56	音乐表演	456	4		12000		不限	否	声乐(美声、民族唱法)方向。文理共招 1 名。
	57	音乐学	456	4		9600		不限	否	音乐传媒方向。文理共招 1 名。
	58	音乐学	456	4		12000		不限	否	音乐教育方向。文理共招 1 名。
	59	音乐表演	456	4		12000		不限	否	流行器乐方向。文理共招 1 名。
B26		西安美术学院 院校简称:西安美院								全国统招, 详见院校招生简章。办学地:校本部。
	51	美术学	456	4		15000		不限	否	
	52	动画	456	4		15000		不限	否	
	53	戏剧影视美术设计	456	4		15000		不限	否	
	54	音乐学	456	4		7000		不限	否	
	55	艺术史论	456	4		7000		不限	否	
	56	文化产业管理	456	4		3500		不限	否	
	57	艺术与科技	456	4		15000		不限	否	
	58	数字媒体艺术	456	4		15000		不限	否	
	59	工艺美术	456	4		15000		不限	否	
	60	公共艺术	456	4		15000		不限	否	
	61	服装与服饰设计	456	4		15000		不限	否	
	62	产品设计	456	4		15000		不限	否	
	63	环境设计	456	4		15000		不限	否	
	64	视觉传达设计	456	4		15000		不限	否	
	65	艺术设计学	456	4		15000		不限	否	
	66	中国画	456	4		15000		不限	否	
	67	书法学	456	4		15000		不限	否	
	68	摄影	456	4		9000		不限	否	
	69	雕塑	456	5		15000		不限	否	
	70	绘画	456	4		15000		不限	否	

注: 考生必须按规定持有相关专业考试合格证或符合相关专业的报考要求(详见学校招生简章), 方可填报相应的艺术类专业。

艺术类本科第一批院校(外地)

理科

编 码	专 业	专业名称	招收 科目组	学 制	计划 数	收费 标准	住宿标准 元/年	外语 语种	是否 口试	备 注
B27		西安音乐学院 院校简称:西安音乐								全国统招, 详见院校招生简章。办学地:校本部。
	51	作曲与作曲技术理论	456	5		15000		不限	否	作曲方向
	52	作曲与作曲技术理论	456	5		15000		不限	否	指挥方向
	53	作曲与作曲技术理论	456	4		15000		不限	否	视唱练耳方向
	54	作曲与作曲技术理论	456	4		15000		不限	否	电子音乐作曲方向
	55	音乐学	456	4		15000		不限	否	
	56	音乐学	456	4		13000		不限	否	音乐教育方向
	57	音乐表演	456	4		15000		不限	否	
	58	文化产业管理	456	4		15000		不限	否	
	59	舞蹈编导	456	4		11000		不限	否	
	60	录音艺术	456	4		15000		不限	否	
	61	艺术与科技	456	4		15000		不限	否	音乐数字媒体方向
	62	艺术与科技	456	4		15000		不限	否	钢琴演奏调修方向
	63	艺术与科技	456	4		15000		不限	否	电子音乐制作方向
	64	舞蹈表演	456	4		11000		不限	否	
B28		新疆艺术学院 院校简称:新疆艺术								全国统招, 详见院校招生简章
	51	艺术类	456	4				不限	否	
B29		解放军艺术学院 院校简称:解放军艺								全国统招, 详见院校招生简章
	51	艺术类	456	4				不限	否	
B31		中国传媒大学 院校简称:中国传媒								全国统招, 详见院校招生简章。办学地:北京。
	51	数字媒体艺术	456	4		8000		不限	否	网络媒体设计方向
	52	数字媒体艺术	456	4		10000		不限	否	游戏设计艺术方向
	53	视觉传达设计	456	4		10000		不限	否	
	54	影视摄影与制作	456	4		10000		不限	否	影视剧摄影、图片摄影方向
	55	影视摄影与制作	456	4		10000		不限	否	照明艺术方向
	56	影视摄影与制作	456	4		10000		不限	否	光环境设计方向
	57	动画	456	4		10000		不限	否	含动画艺术、漫画与插画方向
	58	动画	456	4		10000		不限	否	三维动画与特效方向
	59	播音与主持艺术	456	4		10000		不限	否	
	60	录音艺术	456	4		10000		不限	否	录音工程方向
	61	录音艺术	456	4		10000		不限	否	音响导演方向
	62	戏剧影视美术设计	456	4		10000		不限	否	含场景设计、人物造型设计方向
	63	戏剧影视导演	456	4		10000		不限	否	
	64	戏剧影视导演	456	4		10000		不限	否	剪辑方向
	65	广播电视编导	456	4		10000		不限	否	电视编辑方向
	66	广播电视编导	456	4		10000		不限	否	含文艺编导、综艺节目编导方向
	67	戏剧影视文学	456	4		8000		不限	否	影视编剧方向
	68	戏剧影视文学	456	4		8000		不限	否	动画编剧方向
	69	表演	456	4		10000		不限	否	
	70	音乐学	456	4		8000		不限	否	含音乐传播、音乐编辑方向
	71	音乐学	456	4		8000		不限	否	电子音乐制作方向
	72	音乐表演	456	4		8000		不限	否	声乐表演方向
	73	设计学类	456	4		40000		不限	否	中外合作办学。视觉传达设计方向。
	74	戏剧与影视学类	456	4		40000		不限	否	中外合作办学。动画方向。

注:考生必须按规定持有相关专业考试合格证或符合相关专业的报考要求(详见学校招生简章),方可填报相应的艺术类专业。

艺术类本科第一批院校(外地)

理科

编 码	专 业	专业名称	招收 科目组	学 制	计划 数	收费 标准	住宿标准 元/年	外语 语种	是否 口试	备 注
	75	戏剧与影视学类	456	4		40000		不限	否	中外合作办学。戏剧影视导演(剪辑)方向。
	76	数字媒体艺术	456	4		8000		不限	否	数字影视与网络视频制作方向
B34		江南大学 院校简称:江南大学								全国统招, 详见院校招生简章。办学地:校本部。
	51	舞蹈编导	456	4		6800		不限	否	
	52	美术学(师范)	456	4		6800		不限	否	
	53	视觉传达设计	456	4		6800		不限	否	
	54	环境设计	456	4		6800		不限	否	
	55	产品设计	456	4		6800		不限	否	
	56	服装与服饰设计	456	4		6800		不限	否	
	57	数字媒体艺术	456	4		6800		不限	否	
	58	公共艺术	456	4		6800		不限	否	
B38		浙江传媒学院 院校简称:浙江传媒								全国统招, 详见院校招生简章。办学地:51、65 专业在浙江桐乡, 其他专业在杭州。
	51	摄影	456	4		10300		英语	否	
	52	影视摄影与制作	456	4		10300		英语	否	电视节目制作方向
	53	影视摄影与制作	456	4		10300		英语	否	电视摄像方向
	54	影视摄影与制作	456	4		10300		英语	否	照明艺术方向
	55	影视摄影与制作	456	4		10300		英语	否	电影制作方向
	56	播音与主持艺术	456	4		10300		英语	否	
	57	播音与主持艺术	456	4		10300		英语	否	影视配音方向
	58	播音与主持艺术	456	4		10300		英语	否	礼仪文化方向
	59	播音与主持艺术	456	4		10300		英语	否	英汉双语播音方向
	60	播音与主持艺术	456	4		10300		英语	否	法汉双语播音方向
	61	播音与主持艺术	456	4		10300		英语	否	日汉双语播音方向
	62	录音艺术	456	4		9000		英语	否	
	63	广播电视编导	456	4		10300		英语	否	
	64	广播电视编导	456	4		10300		英语	否	文艺编导方向
	65	广播电视编导	456	4		10300		英语	否	媒体创意方向
B39		浙江理工大学 院校简称:浙江理工								全国统招, 详见院校招生简章。办学地:杭州下沙。
	51	服装与服饰设计	456	4		10350		英语	否	含服装艺术设计、服饰品设计方向
	52	产品设计	456	4		10350		英语	否	纺织品艺术设计方向
	53	设计学类	456	4		10350		英语	否	含环境设计、视觉传达设计、产品设计、数字媒体艺术专业
	54	表演	456	4		10350		英语	否	时装表演艺术方向
	55	设计学类	456	4		25000		英语	否	中美合作办学。含服装设计、设计与营销专业。
B56		陕西师范大学 院校简称:陕西师大								办学地:校本部
	51	音乐表演	456	4		12100		不限	否	
	52	音乐学	456	4		9900		不限	否	非师范
B57		北京体育大学 院校简称:北京体育								办学地:校本部
	51	舞蹈表演	456	4		10000		不限	否	

注:考生必须按规定持有相关专业考试合格证或符合相关专业的报考要求(详见学校招生简章),方可填报相应的艺术类专业。

艺术类本科第二批院校(本市)

理科

编 码	专 业	专业名称	招收 科目组	学 制	计划 数	收费 标准	住宿标准 元/年	外语 语种	是否 口试	备 注
C11		上海杉达学院 院校简称:上海杉达								
	51	视觉传达设计	456	4		16000	2400	不限	否	文理共招 40 名。就读地址:一年级在本校嘉善校区就读,二、三、四年级在本校金海校区就读。
	52	环境设计	456	4		16000	2400	不限	否	文理共招 40 名。其他同 51 专业。
	53	产品设计	456	4		16000	2400	不限	否	文理共招 25 名。其他同 51 专业。
	54	服装与服饰设计	456	4		16000	2400	不限	否	文理共招 45 名。就读地址:一年级同 51 专业,二、三、四年级在上海杉达学院时尚学院。
C22		上海应用技术学院 院校简称:上海应用								
	51	视觉传达设计	456	4		10000	1200	不限	否	就读地址:徐汇区漕宝路 120 号。入学后外语教学语种为英语。文理共招 34 名。含平面设计方向、多媒体设计方向。
	52	环境设计	456	4		10000	1200	不限	否	文理共招 34 名。含室内设计方向、会展设计方向。
	53	产品设计	456	4		10000	1200	不限	否	文理共招 25 名。含产品设计方向、时尚产品设计方向。
	54	绘画	456	4		10000	1200	不限	否	文理共招 13 名。含油画方向、水彩画方向。
C24		上海工程技术大学 院校简称:工程大								
	51	摄影	456	4		10000	1200	不限	否	就读地址:51-59 专业在松江区龙腾路 333 号,60 专业在长宁区仙霞路 350 号。51-58 及 60 专业,外语高考成绩 50 分(含)以上。文理共招收 341 名。无色盲。未尽事宜详见学校招生章程。
	52	视觉传达设计	456	4		10000	1200	不限	否	文理共招 50 名。须校考合格。
	53	艺术与科技	456	4		10000	1200	不限	否	文理共招 20 名
	54	产品设计	456	4		10000	1200	不限	否	文理共招 26 名
	55	环境设计	456	4		10000	1200	不限	否	文理共招 26 名
	56	数字媒体艺术	456	4		10000	1200	不限	否	文理共招 18 名
	57	设计学类	456	4		25000	1200	不限	否	数字媒介方向。文理共招 18 名。
	58	服装与服饰设计	456	4		10000	1200	不限	否	中韩合作。数字媒体艺术专业。文理共招 34 名。
	59	服装与服饰设计	456	4		10000	1200	不限	否	文理共招 49 名
	60	设计学类	456	4		30000	1200	不限	否	服装表演策划方向。文理共招 8 名。须校考合格。
C28		上海第二工业大学 院校简称:二工大								
	51	视觉传达设计	456	4		10000	1050-1200	不限	否	中法合作。服装与服饰设计专业。文理共招 92 名。
	52	产品设计	456	4		10000	1050-1200	不限	否	文理共招 32 名
	53	环境设计	456	4		10000	1050-1200	不限	否	文理共招 18 名
	54	数字媒体艺术	456	4		10000	1050-1200	不限	否	文理共招 32 名

注:考生必须按规定持有相关专业考试合格证或符合相关专业的报考要求(详见学校招生简章),方可填报相应的艺术类专业。

艺术类本科第二批院校(本市)

理科

编 码	专 业	专业名称	招收 科目组	学 制	计划 数	收费 标准	住宿标准 元/年	外语 语种	是否 口试	备 注
C29		上海商学院 院校简称:上海商院								就读地点:奉贤区奉浦大道 123 号。入学后外语教学语种为英语。
	51	视觉传达设计	456	4		10000	1200	不限	否	文理共招 34 名
	52	环境设计	456	4		10000	1200	不限	否	文理共招 22 名
	53	服装与服饰设计	456	4		10000	1200	不限	否	文理共招 22 名
C30		上海电机学院 院校简称:上海电机								
	51	产品设计	456	4		10000	1200	不限	否	文理共招 40 名
C33		上海外国语大学贤达经济人文学院 院校简称:上外贤达								就读校址:详见学校招生章程
	51	音乐学	456	4		30000	3000	不限	否	音乐教育方向。文理共招 20 名。
	52	数字媒体艺术	456	4		30000	3000	不限	否	影视编导方向。文理共招 30 名。
	53	数字媒体艺术	456	4		30000	3000	不限	否	影视制作与设计方向。文理共招 20 名。
	54	数字媒体艺术	456	4		30000	3000	不限	否	虚拟表演与主持方向。文理共招 10 名。
	55	数字媒体艺术	456	4		35000	3000	不限	否	环境艺术设计方向。文理共招 20 名。
	56	数字媒体艺术	456	4		30000	3000	不限	否	广告设计与策划方向。文理共招 20 名。
C72		上海师范大学天华学院 院校简称:上师天华								办学地点:嘉定区胜辛北路 1661 号
	51	环境设计	456	4		28000	3000	不限	否	文理共招 110 名
	52	视觉传达设计	456	4		28000	3000	不限	否	文理共招 55 名
	53	数字媒体艺术	456	4		28000	3000	不限	否	文理共招 155 名

注:考生必须按规定持有相关专业考试合格证或符合相关专业的报考要求(详见学校招生简章),方可填报相应的艺术类专业。

艺术类本科第二批院校(外地)

理科

编 码	专 业	专业名称	招收 科目组	学 制	计划 数	收费 标准	住宿标准 元/年	外语 语种	是否 口试	备 注
D11		西安科技大学高新学院 院校简称:西科高新			1					办学地:西安长安区子午大道中段 39 号
	51	产品设计	456	4	1	15000		不限	否	
D13		吉林动画学院 院校简称:吉林动画								办学地:长春
	51	播音与主持艺术	456	4		18000		不限	否	使用校考专业成绩。文理共招 2 名。
	52	动画	456	4		21000		不限	否	使用上海市美术统考成绩。文理共招 30 名。
	53	动画	456	4		21000		不限	否	新媒体漫画方向。使用上海市美术统考成绩。文理共招 5 名。
	54	影视摄影与制作	456	4		18000		不限	否	使用上海市美术统考成绩。文理共招 5 名。
	55	绘画	456	4		18000		不限	否	商业绘画方向。使用上海市美术统考成绩。文理共招 4 名。
	56	摄影	456	4		18000		不限	否	使用校考专业成绩。文理共招 20 名。
	57	视觉传达设计	456	4		18000		不限	否	含平面设计、数码媒体设计方向。使用上海市美术统考成绩。文理共招 7 名。
	58	视觉传达设计	456	4		18000		不限	否	广告设计方向。使用上海市美术统考成绩。文理共招 5 名。
	59	环境设计	456	4		18000		不限	否	含室内设计、建筑可视化设计方向。使用上海市美术统考成绩。文理共招 10 名。
	60	产品设计	456	4		18000		不限	否	使用上海市美术统考成绩。文理共招 15 名。
	61	服装与服饰设计	456	4		18000		不限	否	含形象设计、服装设计方向。使用上海市美术统考成绩。文理共招 5 名。
	62	数字媒体艺术	456	4		21000		不限	否	含游戏策划、游戏美术方向。使用上海市美术统考成绩。文理共招 20 名。
	63	艺术与科技	456	4		18000		不限	否	含交互设计、虚拟现实设计方向。使用上海市美术统考成绩。文理共招 5 名。
	64	表演	456	4		18000		不限	否	使用上海市表演统考成绩。文理共招 2 名。
	65	戏剧影视文学	456	4		18000		不限	否	使用上海市编导统考成绩。文理共招 2 名。
	66	广播电视编导	456	4		18000		不限	否	使用上海市编导统考成绩。文理共招 8 名。
	67	戏剧影视美术设计	456	4		18000		不限	否	含人物造型设计、舞台美术设计、灯光设计方向。使用上海市美术统考成绩。文理共招 5 名。
D15		江西理工大学 院校简称:江西理工			1					办学地:江西赣州
	51	环境设计	456	4	1	9200		不限	否	
D21		湖北工业大学 院校简称:湖北工大								办学地:校本部
	51	设计学类	456	4		10350		不限	否	文理共招 5 名
D22		江西科技学院 院校简称:江西科技			40					办学地:瑶湖校区
	51	视觉传达设计	456	4	10	16000		不限	否	
	52	动画	456	4	10	16000		不限	否	游戏设计方向
	53	服装与服饰设计	456	4	10	16000		不限	否	
	54	广播电视编导	456	4	10	16000		不限	否	

注:考生必须按规定持有相关专业考试合格证或符合相关专业的报考要求(详见学校招生简章),方可填报相应的艺术类专业。

艺术类本科第二批院校(外地)

理科

编 码	专 业	专业名称	招收 科目组	学 制	计划 数	收费 标准	住宿标准 元/年	外语 语种	是否 口试	备 注
D25		江西科技师范大学 院校简称:江西科师								办学地:江西南昌红角洲
	51	产品设计	456	4		12000		不限	否	文理共招 1 名
	52	视觉传达设计	456	4		12000		不限	否	含职教师范方向。设置了高等职业院校和中等职业学校师资的培养方向,录取该专业的学生,进校就读后,可根据个人志愿,选学“职教师资”培养方向,可申请中等职业学校教师资格证书。文理共招 1 名。
D28		云南大学旅游文化学院 院校简称:云大旅游			12					使用上海市美术统考成绩。办学地:云南丽江古城区玉泉路 1 号。
	51	视觉传达设计	456	4	4	18000		不限	否	
	52	环境设计	456	4	4	18000		不限	否	
	53	产品设计	456	4	2	18000		不限	否	
	54	动画	456	4	2	18000		不限	否	
D29		景德镇陶瓷学院科技艺术学院 院校简称:景陶科艺								使用上海市美术统考成绩。办学地:江西景德镇。
	51	产品设计	456	4		10000		英语	否	文理共招 15 名
	52	绘画	456	4		10000		英语	否	文理共招 10 名
	53	视觉传达设计	456	4		10000		英语	否	文理共招 10 名
	54	环境设计	456	4		10000		英语	否	文理共招 10 名
	55	动画	456	4		10000		英语	否	文理共招 5 名
	56	陶瓷艺术设计	456	4		10000		英语	否	文理共招 75 名
	57	雕塑	456	4		10000		英语	否	文理共招 20 名
D35		四川传媒学院 院校简称:四川传媒								办学地:校本部
	51	表演	456	4		17000		不限	否	文理共招 3 名
	52	播音与主持艺术	456	4		17000		不限	否	文理共招 3 名
	53	影视摄影与制作	456	4		17000		不限	否	文理共招 4 名
	54	摄影	456	4		17000		不限	否	文理共招 7 名
	55	广播电视编导	456	4		17000		不限	否	文理共招 5 名
	56	艺术与科技	456	4		17000		不限	否	文理共招 2 名
	57	戏剧影视美术设计	456	4		17000		不限	否	文理共招 3 名
	58	产品设计	456	4		17000		不限	否	文理共招 3 名
	59	视觉传达设计	456	4		17000		不限	否	文理共招 3 名
	60	公共艺术	456	4		17000		不限	否	文理共招 2 名
D36		中国传媒大学南广学院 院校简称:传媒南广								使用上海市美术统考成绩。办学地:南京江宁区科学园 3666 号。
	51	设计学类	456	4		16500		英语	否	含视觉传达等 4 个专业。文理共招 4 名。
	52	动画	456	4		18000		英语	否	文理共招 4 名
	53	美术学	456	4		16500		英语	否	文物修复与保护。文理共招 2 名。
	54	戏剧影视美术设计	456	4		16500		英语	否	文理共招 4 名
	55	戏剧与影视学类	456	4		16500		英语	否	含简章公布的非美术类专业。文理共招 12 名。须校考成绩合格。

注:考生必须按规定持有相关专业考试合格证或符合相关专业的报考要求(详见学校招生简章),方可填报相应的艺术类专业。

艺术类本科第二批院校(外地)

理科

编 码	专 业	专业名称	招收 科目组	学 制	计划 数	收费 标准	住宿标准 元/年	外语 语种	是否 口试	备 注
D39		北京电影学院现代创意 媒体学院 院校简称:北电创媒								办学地:青岛经济技术开发区金沙滩 路 689 号
	51	录音艺术	456	4		48000		不限	否	文理共招 1 名
	52	动画	456	4		48000		不限	否	文理共招 1 名
	53	戏剧影视美术设计	456	4		48000		不限	否	文理共招 1 名
	54	摄影	456	4		48000		不限	否	文理共招 2 名
	55	戏剧影视文学	456	4		42000		不限	否	文理共招 1 名
	56	戏剧影视导演	456	4		48000		不限	否	文理共招 2 名
	57	表演	456	4		48000		不限	否	文理共招 1 名
D41		江汉大学 院校简称:江汉大学								办学地:主校区
	51	设计学类	456	4		10000		不限	否	含视觉传达设计、产品设计、环境设计、 服装与服饰设计专业。文理共招 7 名。
	52	视觉传达设计	456	4		25000		不限	否	文理共招 10 名
	53	美术学类	456	4		10000		不限	否	含美术学、绘画、公共艺术专业。文 理共招 5 名。
D44		武汉科技大学城市学院 院校简称:武科城院			1					办学地:东湖风景区黄家大湾特一号
	51	环境设计	456	4	1			英语	否	
D46		中国地质大学长城学院 院校简称:中地长城			3					办学地:河北保定南二环路 1689 号
	51	环境设计	456	4	3	15000		不限	否	入学后外语教学为英语
D47		长春理工大学 院校简称:长春理工			1					办学地:长春朝阳区卫星路 7089 号
	51	视觉传达设计	456	4	1	6200		不限	否	
D51		南京审计学院金审学院 院校简称:南审金审			2					办学地:南京栖霞区仙林大学城仙林 大道 100 号
	51	环境设计	456	4	2	16500		不限	否	

注:考生必须按规定持有相关专业考试合格证或符合相关专业的报考要求(详见学校招生简章),方可填报相应的艺术类专业。

艺术类高职(专科)院校、专业(本市)

理科

编 码	专 业	专业名称	学 制	计划 数	收费 标准	住宿标准 元/年	外语 语种	是否 口试	备 注
E38		上海出版印刷高等专科学校 院校简称:出版高专		2					
	51	影视制作	3	1	10000	800-1200	不限	否	
	52	影视广告	3	1	10000	800-1200	不限	否	
E41		上海济光职业技术学院 院校简称:济光职院							
	51	广告设计与制作	3		12000	1900	不限	否	文理共招 5 名。无色盲。
	52	艺术设计	3		12000	1900	不限	否	文理共招 5 名。室内设计方向。无色盲。
E42		上海工商外国语职业学院 院校简称:工商外职							
	51	影视动画	3		13000	2500	不限	否	文理共招 10 名
	52	电脑艺术设计	3		13000	2500	不限	否	文理共招 10 名
	53	视觉传达艺术设计	3		13000	2500	不限	否	文理共招 20 名
E43		上海东海职业技术学院 院校简称:东海职院							
	51	环境艺术设计	3		15000	2400	不限	否	文理共招 6 名
	52	艺术设计	3		15000	2400	不限	否	文理共招 6 名
	53	服装设计	3		15000	2400	不限	否	文理共招 4 名
	54	影视动画	3		15000	2400	不限	否	文理共招 8 名
	55	电视节目制作	3		15000	2400	不限	否	文理共招 4 名
E44		上海工商职业技术学院 院校简称:工商职院		10					
	51	珠宝首饰工艺及鉴定	3	2	13000	1700	不限	否	室内及展示设计方向 视觉传达方向 少儿艺术方向 建筑设计 3D 动画技术—水晶石班
	52	应用艺术设计	3	2	13000	1700	不限	否	
	53	应用艺术设计	3	2	13000	1700	不限	否	
	54	应用艺术设计	3	2	13000	1700	不限	否	
	55	应用艺术设计	3	2	16000	1700	不限	否	
E48		上海交通职业技术学院 院校简称:交通职院		10					就读地址:下盐路 2888 号
	51	广告设计与制作	3	10	10000	800-1200	不限	否	
E49		上海电子信息职业技术学院 院校简称:信息职院							就读地址:奉贤区瓦洪公路 3098 号。入学后外语教学语种为英语。
	51	影视动画	3		10000	1200	不限	否	文理共招 20 名
	52	电脑艺术设计	3		10000	1200	不限	否	文理共招 6 名
	53	工业设计	3		10000	1200	不限	否	文理共招 8 名
	54	环境艺术设计	3		10000	1200	不限	否	文理共招 4 名
E53		上海工会管理职业学院 院校简称:工会职院							
	51	艺术设计	3		10000	1200	不限	否	文理共招 4 名
	52	珠宝首饰工艺及鉴定	3		10000	1200	不限	否	文理共招 4 名
E56		上海工艺美术职业学院 院校简称:工艺美院							
	51	游戏设计与制作	3		10000	1200	不限	否	外语高考成绩 30 分(含)以上。文理共招 15 名。
	52	艺术设计	3		10000	1200	不限	否	外语高考成绩 30 分(含)以上。文理共招 8 名。

注:考生必须按规定持有相关专业考试合格证或符合相关专业的报考要求(详见学校招生简章),方可填报相应的艺术类专业。

艺术类高职(专科)院校、专业(本市)

理科

编 码	专 业	专业名称	学 制	计划 数	收费 标准	住宿标准 元/年	外语 语种	是否 口试	备 注
	53	电脑艺术设计	3		10000	1200	不限	否	外语高考成绩 30 分(含)以上。文理共招 15 名。
	54	影视多媒体技术	3		10000	1200	不限	否	外语高考成绩 30 分(含)以上。文理共招 24 名。
	55	交互媒体设计	3		10000	1200	不限	否	外语高考成绩 30 分(含)以上。文理共招 7 名。
	56	广告设计与制作	3		10000	1200	不限	否	平面设计方向。外语高考成绩 30 分(含)以上。文理共招 23 名。
	57	展示设计	3		10000	1200	不限	否	外语高考成绩 30 分(含)以上。文理共招 16 名。
	58	产品造型设计	3		10000	1200	不限	否	外语高考成绩 30 分(含)以上。文理共招 8 名。
	59	室内装饰设计	3		10000	1200	不限	否	外语高考成绩 30 分(含)以上。文理共招 24 名。
	60	装饰艺术设计	3		10000	1200	不限	否	外语高考成绩 30 分(含)以上。文理共招 15 名。
	61	工艺美术品设计与制作	3		10000	1200	不限	否	外语高考成绩 30 分(含)以上。文理共招 34 名。
	62	珠宝首饰工艺及鉴定	3		10000	1200	不限	否	外语高考成绩 30 分(含)以上。文理共招 6 名。
	63	时装设计	3		10000	1200	不限	否	外语高考成绩 30 分(含)以上。文理共招 15 名。
	64	多媒体设计与制作	3		10000	1200	不限	否	外语高考成绩 30 分(含)以上。文理共招 20 名。
	65	广告设计与制作	3		10000	1200	不限	否	视觉传达方向。WPP 学院。外语高考成绩 30 分(含)以上,语文高考成绩 90 分(含)以上,市美术与设计学类统考成绩 315 分(含)以上。文理共招 10 名。
E59		上海邦德职业技术学院 院校简称:邦德职院		12					
	51	应用艺术设计	3	2	15000	2000	不限	否	含视觉传达设计、环境艺术设计、人物造型设计方向
	52	服装设计与加工	3	3	15000	2000	不限	否	
	53	影视灯光技术	3	3	15000	2000	不限	否	
	54	乐器维护服务	3	4	15000	2000	不限	否	钢琴调律方向
E65		上海立达职业技术学院 院校简称:立达职院							
	51	应用艺术设计	3		15000	2500	不限	否	展示设计方向。文理共招 4 名。
	52	应用艺术设计	3		15000	2500	不限	否	环境设计方向。文理共招 4 名。
	53	电脑艺术设计	3		15000	2500	不限	否	动漫方向。文理共招 3 名。
	54	服装设计	3		15000	2500	不限	否	文理共招 4 名
E69		上海电影艺术职业学院 院校简称:电影职院							
	51	影视表演	3		19000	1500	不限	否	文理共招 7 名
	52	影视表演	3		19000	1500	不限	否	模特表演方向。文理共招 2 名。
	53	编导	3		19000	1500	不限	否	电影制作方向。文理共招 6 名。
	54	广播电视技术	3		19000	1500	不限	否	摄像与剪辑方向。文理共招 3 名。
	55	人物形象设计	3		16000	1500	不限	否	影视服装与化妆方向。文理共招 4 名。
	56	艺术设计	3		16000	1500	不限	否	影视/舞台美术设计方向。文理共招 6 名。
	57	艺术设计	3		16000	1500	不限	否	CG 绘画方向。文理共招 6 名。
	58	影视动画	3		16000	1500	不限	否	文理共招 6 名
	59	电脑艺术设计	3		16000	1500	不限	否	游戏美术设计方向。文理共招 6 名。
	60	广告设计与制作	3		16000	1500	不限	否	视觉传达方向。文理共招 10 名。
	61	多媒体设计与制作	3		16000	1500	不限	否	文理共招 8 名
	62	音乐表演	3		19000	1500	不限	否	流行音乐演唱方向、音乐教育方向、多媒体音乐制作方向。文理共招 3 名。
	63	舞蹈表演	3		19000	1500	不限	否	文理共招 2 名
	64	主持与播音	3		19000	1500	不限	否	文理共招 3 名

注:考生必须按规定持有相关专业考试合格证或符合相关专业的报考要求(详见学校招生简章),方可填报相应的艺术类专业。

艺术类高职(专科)院校、专业(外地)

理科

编 码	专 业	专业名称	学 制	计划 数	收费 标准	住宿标准 元/年	外语 语种	是否 口试	备 注
F01		北京电影学院 院校简称:北京电影							办学地:校本部
	51	影视动画	2		19000		不限	否	文理共招 2 名
F04		南京特殊教育师范学院 院校简称:南京特教							办学地:南京栖霞区神农路 1 号
	51	美术教育	3		4700		不限	否	文理共招 10 名
F10		苏州高博软件技术职业学院 院校简称:苏州高博		3					办学地:江苏苏州高新区科技城青山路 5 号
	51	影视动画	3	3	15000		不限	否	含动漫设计与制作、影视动画
F13		江南影视艺术职业学院 院校简称:江南影视							办学地:江苏无锡
	51	游戏软件	3		14000		不限	否	文理共招 3 名
	52	编导	3		15000		不限	否	文理共招 3 名

注:考生必须按规定持有相关专业考试合格证或符合相关专业的报考要求(详见学校招生简章),方可填报相应的艺术类专业。

体育类本科第一批院校(本市)

理科

编 码	专 业	专业名称	招收 科目组	学 制	计划 数	收费 标准	住宿标准 元/年	外语 语种	是否 口试	备 注
T04		华东师范大学 院校简称:华东师大								
	51	体育教育	456	4				不限	否	免费师范生。文理共招 10 名。
	52	体育教育	456	4		5000	1200	不限	否	文理共招 5 名
	53	社会体育指导与管理	456	4		5000	1200	不限	否	文理共招 6 名
T23		上海师范大学 院校简称:上海师大								须市体育类专业统考合格。双眼裸眼 视力均不低于 4.5, 无色弱。就读地址: 奉贤校区。
	51	体育教育	456	4		5000	500-1200	不限	否	文理共招 60 名
	52	社会体育指导与管理	456	4		5000	500-1200	不限	否	文理共招 25 名
T25		上海体育学院 院校简称:上海体院								
	51	体育教育	456	4		5000	1200	不限	否	文理共招 60 名
	52	社会体育指导与管理	456	4		5000	1200	不限	否	文理共招 5 名
	53	休闲体育	456	4		5000	1200	不限	否	文理共招 5 名

注：考生必须按规定参加市体育类专业测试合格方可填报体育类专业。

体育类本科第一批院校(外地)

理科

编 码	专 业	专业名称	招收 科目组	学 制	计划 数	收费 标准	住宿标准 元/年	外语 语种	是否 口试	备 注
T31		北京体育大学 院校简称:北京体育			2					办学地:校本部
	51	体育教育	456	4	2	5000		不限	否	

注:考生必须按规定参加市体育类专业测试合格方可填报体育类专业。

体育类本科第二批院校(外地)

理科

编 码	专 业	专业名称	招收 科目组	学 制	计划 数	收费 标准	住宿标准 元/年	外语 语种	是否 口试	备 注
T60		井冈山大学 院校简称:井冈山大学			2					办学地:校本部
	51	体育教育	456	4	2	4255		英语	否	
T61		江苏科技大学 院校简称:江苏科大			6					办学地:江苏镇江
	51	休闲体育	456	4	3	5300		英语	否	
	52	社会体育指导与管理	456	4	3	5300		英语	否	
T62		江西理工大学 院校简称:江西理工			1					办学地:江西赣州
	51	社会体育指导与管理	456	4	1	4255		不限	否	
T63		上饶师范学院 院校简称:上饶师范			2					办学地:校本部
	51	体育教育	456	4	2	4255		不限	否	
T64		景德镇陶瓷学院 院校简称:景德陶瓷								办学地:江西景德镇湘湖
	51	体育教育	456	4		4250		英语	否	文理共招 5 名
T67		景德镇陶瓷学院科技艺术学院 院校简称:景陶科技								办学地:江西景德镇
	51	体育教育(师范类)	456	4		10000		英语	否	文理共招 10 名
T74		赣南师范学院科技学院 院校简称:赣南师科			1					办学地:江西赣州
	51	体育教育	456	4	1	8000		英语	否	

注:考生必须按规定参加市体育类专业测试合格方可填报体育类专业。

上海市军校生、国防生院校报考指南

军队院校招收普通中学高中毕业生
普通高等学校招收国防生

政治考核表

1. 关于报考条件。1995年9月1日至1998年8月31日出生的普通中学高中毕业生(应届、往届均可); 身体和心理健康, 符合军队院校招收学员体格检查标准和体能测试要求; 未婚。

2. 关于志愿填报。5月中旬考生网上填报志愿。军校、国防生院校专业分为指挥和非指挥2类, 且均有性别区分, 错填为无效志愿。

3. 关于政治考核。志愿填报军校、国防生院校的考生, 5月30日前向所在区(县)人民武装部领取《军队院校招收普通中学高中毕业生、普通商等学校招收国防生政治考核表》(以下简称《政治考核表》)并填写《政治考核表》个人基本信息, 所在区(县)人民武装部参照征兵组织政治考核, 6月15日前完成。考生于6月20日前领回《政治考核表》并在参加面试、体检和心理测试时上交上海市军校招生办公室。请考生妥善保管考核表, 不得污损、遗失。

4. 关于面试、体检、心理测试和体能测试。全市军校和国防生院校招生面试、体检、心理测试和体能测试采取集中组织方式进行, 面试体检控制分数线和具体地点将于6月24日在上海招考热线(www.shmceea.edu.cn)公布, 请广大考生注意查看。上线考生于通知的时间携带本人身份证、准考证、政治考核表和2张1寸近期免冠照片, 前往指定面试体检地点空腹参加面试、体检和心理测试。体能测试时间与地点与体检结果在上海招考热线一并公布, 体检不合格不能参加体能测试。

军人职业适应性心理测试(简称心理测试), 主要是检测考生对部队院校学习和生活的职业适应性, 判断其是否适应部队训练和军事作业, 是否具备培养合格军官的基本心理条件。

体检医院为解放军第八五医院, 地址: 上海市长宁区华山山路1328号。

注意: 考生携带此表依次参加政治考核、面试、体检、心理测试和体能测试, 必须所有项目合格, 并且考核表交给上海市军队院校招生办公室方能参加军校和国防生招生录取, 以上项目逾期未参加、《政治考核表》逾期未交要求上交均视为自愿放弃。

报 考 流 程

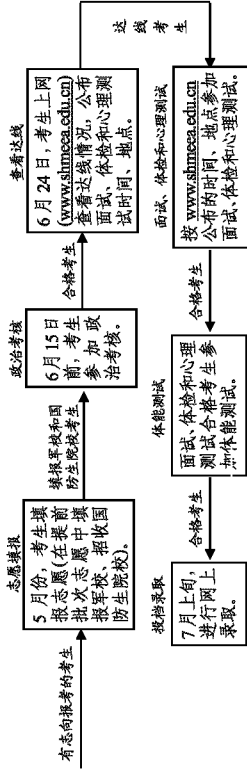

军校生和国防生的相关待遇

军校生: 军队院校新生入校后, 由院校组织进行政治考核和身体复查, 复查合格者, 取得学籍和军籍, 享受部队供给制学员待遇, 每月按标准发放津贴费, 学习和生活费用由军队承担, 其家庭享受军属待遇。毕业学员由院校根据总政治部下达的分配计划, 统一分配到军队系统, 任命为军官或文职干部。指挥专业毕业的学员, 大学本科学历为副连职、授予中尉军衔; 工程技术专业毕业的学员, 大学本科学历为专业技术13级, 授专业技术中尉军衔。

国防生: 国防生是军队依托普通高等学校培养的、毕业后定向分配到军队工作的大学生。国防生在校学习期间, 享受军队提供的国防奖学金(由部分学费和生活补助费构成, 目前标准为10000元/年)。国防生毕业经综合考评合格者, 根据军队需要统一分配。到部队担任军官(衔)现役军官(文职干部)各项待遇。首次确定职级、评授军衔、聘任专业技术职务以及住房分配等方面, 与同期入军校学习的毕业学员相同, 根据军队有关政策规定, 本科学历生定为副连职(或技术13级), 中尉军衔(或文职8级)。

军校、国防生院校招生面试及心理检测登记表

姓名		身份证号			
出生年月		性别		民族	
考生本人填写		联系手机及家庭电话			
		报考心理机			
		报(不要个			
		理(100			
		过字)			

(此页虚线以下由相关工作人员填写，考生误填视为作废)

面试工作 人员填写 (在对应结 论后面注 明合格或 不合格，不 合格需注 明理由)	报考 动机		逻辑 思维	
	形象 气质		语言 表达	
	面试 结论		不合 格理 由	
面试 工作 人员 签名				

心理 测试 工作 人员 填写	机 检 结 果	类型	Q1	I	N	F	P	Q2	LS	KS	签名
		FS	HPs	DEP	HYS	PSD	MAI	PAR	PST	SCH	
访谈结果											
综合结论											

考生在中学学 习期间主要表 现及学校考核 意见	班主任签名: 学校(盖章) 年 月 日
考生常住户口 所在地派出所 考核意见	考核人员签名: 派出所(盖章) 年 月 日
县(市、区) 人民武装部 政治考核结论	考核组组长签名: 县(市、区)人民武装部(盖章) 年 月 日

2015 年上海市普通高等学校招生(复旦、交大综合评价)考生志愿表

高 考 报 名 号										姓 名		性 别				所在区 (县)	应试 语种		是否 专业 调剂
学校名称		专业 编码		专业 名称		专业 编码		专业 名称		专业 编码		专业 名称		专业 编码		专业 名称		专业 名称	

注：

- 1. “愿否专业调剂”栏：分成五档，填写“1”表示全愿意，“2”表示全不愿意，“3”表示除中外合作专业(收费高的专业)外其他愿意，“4”表示除医科外其他愿意，“5”表示除农科外其他愿意(注：3、4、5 可以并列填写，只填数字，不填数字以外的其他符号)。考生必须填写：“1”到“5”之间的数字，以表示自己的意向。空白不填的，录取时一律不予调剂。凡填写的，录取时不再征求考生意见。
- 2. 此表志愿由考生本人在网上填报。

2015 年上海市普通高等学校招生(清华、北大)考生志愿表

高 考 报 名 号										姓 名		性 别			所在区 (县)		应试 语种		是否 专业 调剂
校 编 码	学 校 名 称	专 业 编 码	专 业 名 称	专 业 编 码	专 业 名 称	专 业 编 码	专 业 名 称	专 业 编 码	专 业 名 称	专 业 编 码	专 业 名 称	专 业 编 码	专 业 名 称	专 业 编 码	专 业 名 称	专 业 编 码	专 业 名 称		

注：

1. “愿否专业调剂”栏：分成五档，填写“1”表示全愿意，“2”表示全不愿意，“3”表示除中外合作专业(收费高的专业)外其他愿意，“4”表示除医科外其他愿意，“5”表示除农科外其他愿意(注：3、4、5 可以并列填写，只填数字，不填数字以外的其他符号)。考生必须填写：“1”到“5”之间的数字，以表示自己的意向。空白不填的，录取时一律不予调剂。凡填写的，录取时不再征求考生意见。
2. 此表由考生本人填写并签字，字迹要端正清晰。填报专业名称与专业码必须准确，若有不一致，以专业码为准。
3. 考生须按规定使用志愿填报软件输入志愿表内容，并在打印后一式两份的志愿表上签字(其他人签字无效)。打印后经考生签字确认后的志愿表是投档录取的依据。签字确认后的志愿表不得更改。

考生签字：

日期：2015 年 5 月 日

2015 年上海市普通高等学校招生地方农村专项计划考生志愿表

高 考 报 名 号					姓 名		性 别		所 在 区(县)		应 试 语 种			
志 愿 序 号	院 校 编 码	学 校 名 称	专 业 编 码	专 业 名 称	专 业 编 码	专 业 名 称	专 业 编 码	专 业 名 称	专 业 编 码	专 业 名 称	专 业 编 码	专 业 名 称	愿 否 专 业 调 剂	愿 否 走 读
一														
二														
三														
四														

注：

1. “愿否专业调剂”栏：是指考生愿否接受该行填报的招生院校内其他未填报专业的调剂录取，共分五档，填写“1”表示全愿意，“2”表示全不愿意，“3”表示除中外合作专业(收费高的专业)外其他愿意，“4”表示除医科外其他愿意，“5”表示除农科外其他愿意(注：3、4、5 可以并列填写，只填数字，不填数字以外的其他符号)。考生必须填写：“1”到“5”之间的数字，以表示自己的意向。空白不填的，录取时一律不予调剂。凡填写的，录取时不再征求考生意见。
2. “愿否走读”栏：是指该行填报的有走读要求的上海市招生院校(专业)，考生愿否走读，“1”表示愿意，“2”表示不愿意，若考生不填的，视作不愿意走读。
3. 此表由考生本人填写并签字，字迹要端正清晰，填报专业名称与专业码必须准确，若有不一致，以专业码为准。
4. 考生须按规定使用志愿填报软件输入志愿表内容，并在打印后一式两份的志愿表上签字(其他人签字无效)。打印后经考生签字确认后的志愿表是投档录取的依据。签字确认后的志愿表不得更改。

考生签字：

日期：2015 年 5 月 日

2015 年上海市普通高等学校招生“特殊类型”招生考生志愿表(样表)

(含北大“博雅人才培养计划”招生、清华“领军人才选拔”招生、高水平大学自主招生、高水平艺术团招生、高水平运动队招生)

高 考 报 名 号				姓 名		性 别		所 在 区(县)		应 试 语 种		
志 愿 序 号	院 校 编 码	学 校 名 称	专 业 编 码	专 业 名 称	专 业 编 码	专 业 名 称	专 业 编 码	专 业 名 称	专 业 编 码	专 业 名 称	专 业 编 码	愿 否 专 业 调 剂
清华北大特殊类型												
一本 A												
特殊类型 B												
二本												
特殊类型												

- 注：1. 考生须根据自身获得的“特殊类型”招生资格及优惠条件填报相关院校。其中“清华北大特殊类型”可填报 1 所院校志愿；“一本特殊类型”可填报 2 所平行的院校志愿；“二本特殊类型”可填报 1 所获得高水平运动队招生资格的院校志愿。“特殊类型”资格考生均在院校所在的相应批次投档录取。
2. 若同时获得多种类型或多所院校的“特殊类型”招生资格，考生可根据院校给予的优惠条件选择填报相关批次院校志愿。
3. “愿否专业调剂”栏：是指考生愿否接受该行填报的招生院校内其他未填报专业的调剂录取，共分五档，填写“1”表示全愿意，“2”表示全不愿意，“3”表示除中外合作专业(收费高的专业)外其他愿意，“4”表示除医科外其他愿意，“5”表示除农科外其他愿意(注：3、4、5 可以并列填写，只填数字，不填数字以外的其他符号)。考生必须填写：“1”到“5”之间的数字，以表示自己的意向。空白不填的，录取时一律不予调剂。凡填写的，录取时不再征求考生意见。
4. 若考生获得“特殊类型”招生资格的同时也已确定其相应的拟录取专业，只需填报相应的高校的专业志愿。如院校暂未确定录取专业，考生可按专业目录上公布的相应批次院校专业填报专业志愿。
5. 此表志愿由考生本人在 2015 年 6 月 28 日至 29 日在“上海招考热线”网站网上填报。

志愿填报日期：2015 年 6 月 日

